This is a digital copy of a book that was preserved for generations on library shelves before it was carefully scanned by Google as part of a project to make the world's books discoverable online.

It has survived long enough for the copyright to expire and the book to enter the public domain. A public domain book is one that was never subject to copyright or whose legal copyright term has expired. Whether a book is in the public domain may vary country to country. Public domain books are our gateways to the past, representing a wealth of history, culture and knowledge that's often difficult to discover.

Marks, notations and other marginalia present in the original volume will appear in this file - a reminder of this book's long journey from the publisher to a library and finally to you.

Usage guidelines

Google is proud to partner with libraries to digitize public domain materials and make them widely accessible. Public domain books belong to the public and we are merely their custodians. Nevertheless, this work is expensive, so in order to keep providing this resource, we have taken steps to prevent abuse by commercial parties, including placing technical restrictions on automated querying.

We also ask that you:

+ *Make non-commercial use of the files* We designed Google Book Search for use by individuals, and we request that you use these files for personal, non-commercial purposes.

+ *Refrain from automated querying* Do not send automated queries of any sort to Google's system: If you are conducting research on machine translation, optical character recognition or other areas where access to a large amount of text is helpful, please contact us. We encourage the use of public domain materials for these purposes and may be able to help.

+ *Maintain attribution* The Google "watermark" you see on each file is essential for informing people about this project and helping them find additional materials through Google Book Search. Please do not remove it.

+ *Keep it legal* Whatever your use, remember that you are responsible for ensuring that what you are doing is legal. Do not assume that just because we believe a book is in the public domain for users in the United States, that the work is also in the public domain for users in other countries. Whether a book is still in copyright varies from country to country, and we can't offer guidance on whether any specific use of any specific book is allowed. Please do not assume that a book's appearance in Google Book Search means it can be used in any manner anywhere in the world. Copyright infringement liability can be quite severe.

About Google Book Search

Google's mission is to organize the world's information and to make it universally accessible and useful. Google Book Search helps readers discover the world's books while helping authors and publishers reach new audiences. You can search through the full text of this book on the web at `http://books.google.com/`

Über dieses Buch

Dies ist ein digitales Exemplar eines Buches, das seit Generationen in den Regalen der Bibliotheken aufbewahrt wurde, bevor es von Google im Rahmen eines Projekts, mit dem die Bücher dieser Welt online verfügbar gemacht werden sollen, sorgfältig gescannt wurde.

Das Buch hat das Urheberrecht überdauert und kann nun öffentlich zugänglich gemacht werden. Ein öffentlich zugängliches Buch ist ein Buch, das niemals Urheberrechten unterlag oder bei dem die Schutzfrist des Urheberrechts abgelaufen ist. Ob ein Buch öffentlich zugänglich ist, kann von Land zu Land unterschiedlich sein. Öffentlich zugängliche Bücher sind unser Tor zur Vergangenheit und stellen ein geschichtliches, kulturelles und wissenschaftliches Vermögen dar, das häufig nur schwierig zu entdecken ist.

Gebrauchsspuren, Anmerkungen und andere Randbemerkungen, die im Originalband enthalten sind, finden sich auch in dieser Datei – eine Erinnerung an die lange Reise, die das Buch vom Verleger zu einer Bibliothek und weiter zu Ihnen hinter sich gebracht hat.

Nutzungsrichtlinien

Google ist stolz, mit Bibliotheken in partnerschaftlicher Zusammenarbeit öffentlich zugängliches Material zu digitalisieren und einer breiten Masse zugänglich zu machen. Öffentlich zugängliche Bücher gehören der Öffentlichkeit, und wir sind nur ihre Hüter. Nichtsdestotrotz ist diese Arbeit kostspielig. Um diese Ressource weiterhin zur Verfügung stellen zu können, haben wir Schritte unternommen, um den Missbrauch durch kommerzielle Parteien zu verhindern. Dazu gehören technische Einschränkungen für automatisierte Abfragen.

Wir bitten Sie um Einhaltung folgender Richtlinien:

+ *Nutzung der Dateien zu nichtkommerziellen Zwecken* Wir haben Google Buchsuche für Endanwender konzipiert und möchten, dass Sie diese Dateien nur für persönliche, nichtkommerzielle Zwecke verwenden.

+ *Keine automatisierten Abfragen* Senden Sie keine automatisierten Abfragen irgendwelcher Art an das Google-System. Wenn Sie Recherchen über maschinelle Übersetzung, optische Zeichenerkennung oder andere Bereiche durchführen, in denen der Zugang zu Text in großen Mengen nützlich ist, wenden Sie sich bitte an uns. Wir fördern die Nutzung des öffentlich zugänglichen Materials für diese Zwecke und können Ihnen unter Umständen helfen.

+ *Beibehaltung von Google-Markenelementen* Das "Wasserzeichen" von Google, das Sie in jeder Datei finden, ist wichtig zur Information über dieses Projekt und hilft den Anwendern weiteres Material über Google Buchsuche zu finden. Bitte entfernen Sie das Wasserzeichen nicht.

+ *Bewegen Sie sich innerhalb der Legalität* Unabhängig von Ihrem Verwendungszweck müssen Sie sich Ihrer Verantwortung bewusst sein, sicherzustellen, dass Ihre Nutzung legal ist. Gehen Sie nicht davon aus, dass ein Buch, das nach unserem Dafürhalten für Nutzer in den USA öffentlich zugänglich ist, auch für Nutzer in anderen Ländern öffentlich zugänglich ist. Ob ein Buch noch dem Urheberrecht unterliegt, ist von Land zu Land verschieden. Wir können keine Beratung leisten, ob eine bestimmte Nutzung eines bestimmten Buches gesetzlich zulässig ist. Gehen Sie nicht davon aus, dass das Erscheinen eines Buchs in Google Buchsuche bedeutet, dass es in jeder Form und überall auf der Welt verwendet werden kann. Eine Urheberrechtsverletzung kann schwerwiegende Folgen haben.

Über Google Buchsuche

Das Ziel von Google besteht darin, die weltweiten Informationen zu organisieren und allgemein nutzbar und zugänglich zu machen. Google Buchsuche hilft Lesern dabei, die Bücher dieser Welt zu entdecken, und unterstützt Autoren und Verleger dabei, neue Zielgruppen zu erreichen. Den gesamten Buchtext können Sie im Internet unter `http://books.google.com` durchsuchen.

NYPL RESEARCH LIBRARIES
3 3433 06728647 0

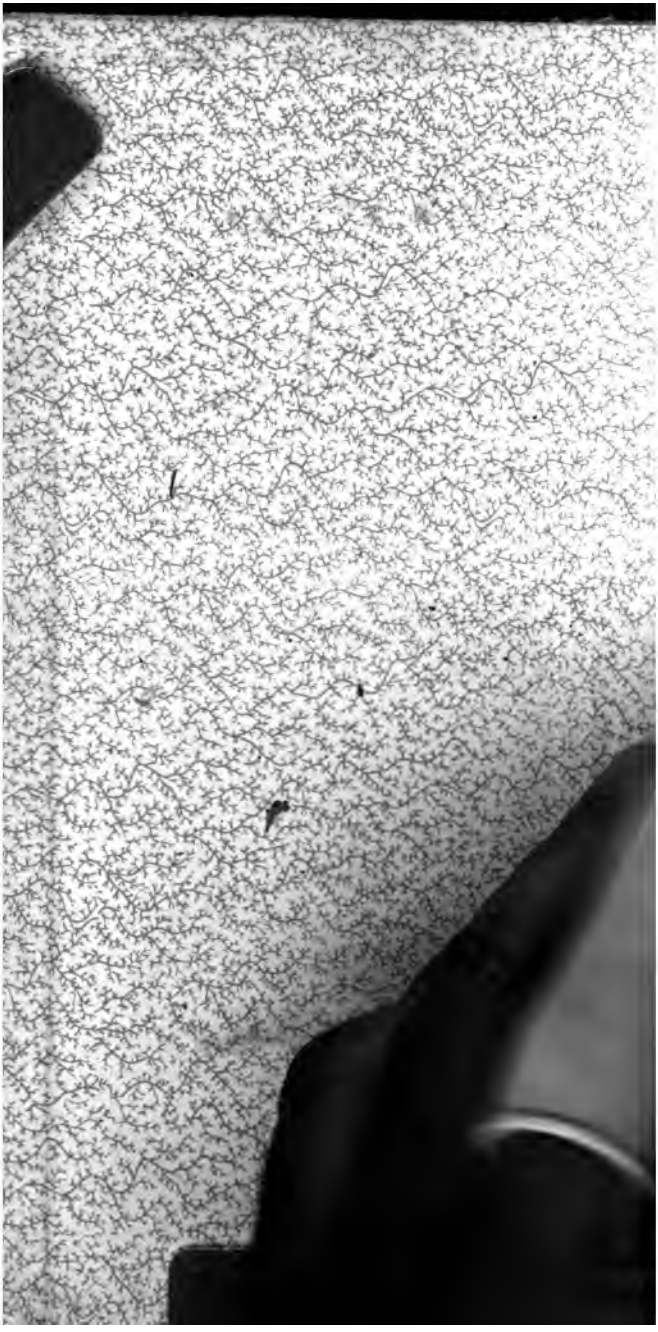

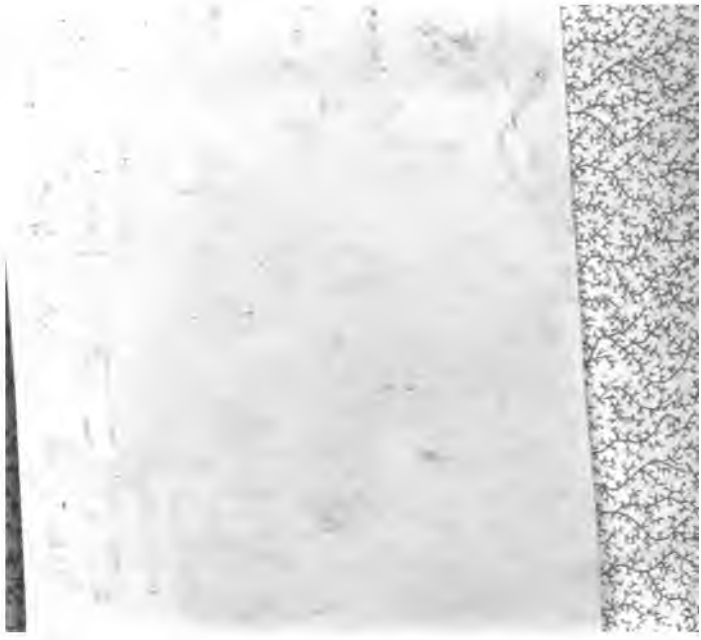

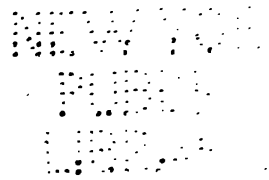

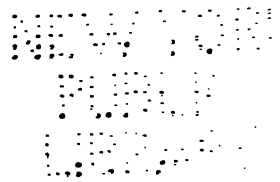

NEW YORK
PUBLIC
LIBRARY

DAS

GELEHRTE

TEUTSCHLAND

ODER

LEXICON

der jetzt lebenden

TEUTSCHEN

SCHRIFTSTELLER.

Angefangen

von

GEORG CHRISTOPH HAMBERGER,

Professor der Gelehrten Geschichte auf der Universität zu Göttingen.

Fortgesetzt

von

JOHANN GEORG MEUSEL,

königl. Bayrischen geheimten, königl. Preuss. fürstl. Brandenburgischen und Fürstlich-Anhaltischen Hofrathe, ordentl. Professor der Geschichtkunde auf der Universität zu Erlangen, und Mitgliede einiger Akademieen.

Zwanzigster Band.

Bearbeitet

von

JOHANN WILHELM SIGISMUND LINDNER,

Advocaten zu Dresden,

und

herausgegeben

von

JOHANN SAMUEL ERSCH,

Professor und Ober-Bibliothekar auf der Universität zu Halle.

Fünfte, durchaus vermehrte und verbesserte Ausgabe.

Lemgo,

im Verlage der Meyerschen Hof-Buchhandlung, 1825.

DAS

GELEHRTE

EUTSCHLAND

IM

NEUNZEHNTEN JAHRHUNDERT,

nebst

upplementen zur fünften Ausgabe

desjenigen im achtzehnten.

Von

JOHANN GEORG MEUSEL.

Achter Band.

Bearbeitet

von

OHANN WILHELM SIGISMUND LINDNER

und

herausgegeben

von

JOHANN SAMUEL ERSCH.

Lemgo,

n Verlage der Meyerschen Hof-Buchhandlung, 1825.

NEW YORK
PUBLIC
LIBRARY

AAL (Anton) *Muſiklehrer zu Roſtock* (vorher Poſtſecretair daſelbſt): *geb. zu . . .* §§. Ueber den Nutzen und die Nothwendigkeit, die Jugend in den Schulen, vorzüglich in den Landſchulen, im Singen der Choralmelodien zu unterrichten, und über das von dem Organiſten Bade zu Leuſſow in dieſem Bezug erfundene Inſtrument. Roſtock 1820. 4.

B. SAALFELD (*Jakob Chriſtoph* Fr.) ſeit 1811 *auſſerordentl. und* ſeit 1823 *ordentl. Profeſſor der Philoſophie* (zuerſt von 1808-1809 Privatdocent zu Heidelberg): *geb. zu Hannover am 20 Auguſt 1785.* §§. *De quaeſtione illa; num principi liceat, miniſtros publicos incognita cauſa dimittere, Commentatio. Heidelberg. 1808. 4. . . . Eſſai ſur l'importance commerciale et politique des trois villes libres et hanſéatiques de Lubec, Bremen et Hambourg. Hamb. 1810. 8.* (Deutſch umgearbeitet im vaterländ. Muſeum Heft 4 (1810). Handbuch des weſtphäliſchen Staatsrechts. Göttingen 1812. 8. Geſchichte des holländiſchen Kolonialweſens in Oſtindien. ebend. 1812. 2 Thle 8. (Auch *m. d. Titel:* Allgemeine Kolonialgeſchichte des neuern Europas, 3. 4ter Theil). (Den 2ten Band bildet die 1810 erſchienene Geſchichte des portug. Kolonialweſens). Staatsrecht von Frankreich. ebend. 1813-1814. 2 Bde gr. 8. Ueber das politiſche Syſtem von Frankreich, vorzüglich in Beziehung auf Holland. Bremen 1814. 8. * Nemeſis. Göttingen 1814. 8. Geſchichte Napoleon Buonaparte's. 1ſter Theil. Leipz. u. Altenburg 1815 (1814). gr. 8. 2ter Thl. 1817. 2te umgearb. Aufl. 1ſter Theil 1816. 2ter Thl. 1817 (mit *folg. Titel:* Geſchichte Napoleon Buonaparte's, oder Grund-

riß der Geſchichte der neueſten europäiſc
Staaten unſerer Zeit, von den Jahren 17
1815). Allgemeine Geſchichte der n
ſten Zeit, ſeit dem Anfange der franzöſ. Rev
tion. 1ſter Band 1ſte Abtheil. Einleitung. eb
1815. gr. 8. 1ſter Bd. 2te Abtheil. Vom An
der franzöſ. Revolution bis zur Gründung
franzöſ. Republik, 1789-1792. 1816. 2ter
1ſte Abtheil. Von Gründung der franzöſ.
publik bis zum Frieden von Campo For
1792-1797. 1818. 2te Abtheil. Vom Frie
von Campo Formio bis zu den Friedensſchlü
von Lüneville und Amiens, 1797-1802. 1
3ter Bd. 1ſte Abtheil. Von den Friedensſchlü
von Lüneville und Amiens bis zum Frieden
Tilſit, 1802-1807. 1819. 2te Abtheil. Vom F
den von Tilſit bis zum Anfang des ruſſiſc
Krieges, 1807-1812. 1820. 4ter Bd. 1ſte
theil. Vom Anfange des ruſſiſchen Krieges bi
zum Ende des erſten Wiener Congreſſes, 18
1815. 1821. 2te Abtheil. Von der Rückk
Napoleons bis zum Ende des Aachner Congre
1815-1818. 1823. Geſchichte der
veſitär Göttingen in dem Zeitraume von 1
bis 1820. Hannover 1820. gr. 8. (Auch *unt*
Titel: Verſuch einer akademiſchen Gelehrt
Geſchichte von der Georg-Auguſtus-Univer
zu Göttingen, vom Geh. Juſtizrath *Plitter*, f
geſetzt u. ſ. w. Dritter Theil, von 17
1820). Grundriſs zu Vorleſungen ü
die Politik. Göttingen 1821. 8. Grund
zu Vorleſungen über die Geſchichte der neue
Zeit, vom Anfange der franzöſ. Revolution
jetzt. ebend. 1821. 8. Grundriſs zu V
leſungen über Nationalökonomie und Finanz
ebend. 1821. 8. — *Von dem* Recueil hiſtori
des loix etc. *erſchien* 1810 der 2te Band. —
theil am Converſat. Lex. — Recenſ. in der
naiſchen Lit. Zeit. und in den Götting. gel.
zeigen. — Vgl. *Saalfeld* S. 380. 381.

SAALFRANK (G... H...) *Conrector am Gymnaſio zu Regensburg: geb. zu . . .* §§. Orationes latinae XLVII e doctiſſ. eorumque eloquentiſſimorum virorum ſaeculo XVI usque XIX florentium operibus ſelectis juventuti literarum ſtudioſae praepoſuit. Vol. I. Ratisb. 1822. gr. 8.

SAALMANN (F. F. R.) *iſt längſt geſtorben.*

SAALMÜLLER (Friedrich) *Pſeudonym.* S. *Joh. Bapt. Rouſſeau.*

SACHS (G... Tobias Ludwig) *ſtarb am 6 May 1814. War D. der Medicin und Privatdocent zu Erlangen: geb. zu St. Ruprecht in Kärnthen 1786.* §§. Diſſ. inaug. Hiſtoria naturalis duorum leucae thiopum auctoris ipſius et ſororis ejus. Sulzbach 1812. gr. 8. — *Vgl.* National-Zeit. der Deutſchen 1814. Nr. 39. S. 802-804.

B. SACHS (J. G. F.) ſeit 1808 *Specialſuperintendent und Stadtpfarrer* (1783 Hof- und Stadtvicar in Karlsruhe, 1787 Subdiaconus, 1791 Pfarrer zu Nieſern, 1797 Subdiacon. zu Durlach): *geb. zu Karlsruhe am 1 Decbr. 1762.* §§. Rede am Geburtsfeſt des Durchl. Kurfürſten Karl Friedrichs, Markgrafen zu Baden, über die durch Karl Friedrich in dieſem Lande geförderte intellectuelle Bildung; gehalten in der Leſegeſellſchaft zu Durlach den 22 Nov. 1804. Pforzheim (1804). . . Trauerpredigt bey der Todesfeyer des Hrn. Grosherzogs Karl Friedrich zu Baden kön. Hoheit über 1 Joh. 3, 2. ebend. 1811. 8. Rede am Grabe des Münzwardeins E. Ch. Steinhäuſers zu Durlach. Raſtadt 1811. 8. * Fragen und Antworten zum Gebrauch bey öffentlichen Catechiſationen an den Feſt- und Feyertagen, welche in den evangel. Kirchen des Grosherzogth. Baden gefeyert werden. Heidelb. 1814. gr. 8. — Vgl. *Hartleben.*

SACHS (Samuel) *ſtarb am 6 Decbr. 1822. War D. der Philoſ. und* ſeit 1811 *Pfarrer zu St. Leonhard in Nürnberg* (zuerſt Pfarrer zu Stoppeway in Kärnthen, und ſeit 1808 Pfarrer zu Fiſchbach im Landgericht Altdorf): *geb. zu . . . 1758.* §§. Was heiſst für die Bedürfniſſe der Zeit predigen? Nürnb. 1815. gr. 8. Ueber den Werth religiöſer Begräbniſsfeyerlichkeiten. ebend. 1818. 8.

10 u. 15 B. SACHS (S. . .) *jetzt Oberhof-Bauamts-Inſpector.* §§. Auflöſung der in Meyer Hirſch Sammlungen von Beyſpielen, Formeln und Aufgaben aus der Buchſtabenrechnung und Algebra, enthaltend Gleichungen und Aufgaben zum Selbſtunterricht beſtimmt. Berlin 1810. 8. 2te verm. u. verbeſſ. Aufl. 1817. 3te 1821. Gemeinnütziges Rechenbuch. Im Zuſammenhang mit arithmetiſchen Auflöſungen der aus der Algebra entlehnten Aufgaben. Zum Gebrauch für den Schul- und Privatunterricht. ebend. 1811. 8. 2te unveränd. Aufl. 1822. Supplement und Nachweiſung der Aufgaben, deren Paragraphen ſich in den 2 Auflagen der Meyer-Hirſchiſchen Beyſpielſammlung wegen der neu hinzugekommenen Aufgaben geändert haben, und in den Auflöſungen anzumerken ſind. Zum Selbſtunterricht beſtimmt. ebend. 1812. 8. Allgemeiner Straſſen- und Wohnungsanzeiger, oder allgemeines Adreſsbuch für Berlin. Mit neuen Grundriſs. ebend. 1813. gr. 8. Neueſter und vollſtändiger rechnender Haushalter und Kaufmann, enthaltend: vollſtändige Rechnungstabellen zur leichten Auffindung des Facit der in dem Geſchäfts- und häuslichen Leben vorkommenden Rechnungsfälle, wonach man den Werth von $\frac{1}{8}$ bis 100,000 Stück für 1 Pfennig bis 1000 Thaler ſogleich ohne Rechnung findet, nebſt Tabellen zur Reſolvirung der Thalerbrüche, der Intereſſen von 1 bis 100,000 Thaler und des Verhältniſſes zwiſchen allen Europäiſchen Münzen und Gewichten, ſo wie eine Gewichtstabelle vom

Preuſſ.

Preuſſ. Courant in Beutel und Duten, und Vergleichung des Preuſſ. und Franzöſ. Geldes. Halle 1815. 8. Neuerfundene Rechenmaſchine, die bey allen vorkommenden Rechnungsarten auf eine ſehr leichte und ſehr einfache Weiſe multiplirt und dividirt u. ſ. w. In Form eines Triangels auf Holz geklebt, nebſt Erklärung. Berlin 1817. .. Der verbeſſerte Piſébau, nebſt Bemerkungen über ein vom Verfaſſer in dieſer Bauart ausgeführtes Militair-Oekonomie-Gebäude. ebend. 1823. 8.

SACHSE (Chriſtian Friedrich Heinrich) *Diacon. zu Meuſelwitz im Altenburgiſchen: geb. zu . . .* §§. Chriſtliche Geſänge zum Gebrauch bey Beerdigungen und bey der Todtenfeyer. 1ſte Gabe. Altenburg 1823. 8.

B. SACHSE (J. D. W.) *ward 1819 Medicinalrath und 1822 Ritter des Preuſſ. rothen Adlerordens dritter Claſſe.* §§. Das Wiſſenswürdigſte über die häutige Bräune. 1ſter Band. Lübeck 1810. gr. 8. 2ter Bd. Hannov. 1812. Beyträge zur genauern Kenntniſs und Unterſcheidung der Kehlkopfs- und Luftröhrenſchwindſuchten. Hannover 1821. gr. 8. m. 3 Kpf. (Auch *unt. d. Titel: Joh. Ernſt Wichmann's* und *Wilhelm Sachſe'ns* Ideen zur Diagnoſtik, 4ter Bd.). — Ueber die Anwendung des Merkurs in der häutigen Bräune; in *Hufeland's* Journal für die prakt. Heilk. Bd. 31. Decbr. S. 33-53. und Bd. 32. Januar S. 68-106. April S. 34-65.

ACHSE (Johann Friedrich) ſeit 1802 *Rector am Gymnaſium zu Quedlinburg* (vorher ſeit 1789 Collaborator, und ſeit 1792 Subrector): *geb. zu . . . 176.* §§. Pr. Erſte Nachricht von der gegenwärtigen Einrichtung des Gymnaſiums zu Quedlinburg. Quedlinb. 1803. 8. — Die im 15ten Bde *Thom. Franz Sachſe'n* beygelegte Schrift rührt von ihm her.

SACHSE (Karl) seit 1809 *Professor am Gymnasium zu Bernburg* (vorher zu Heiligenstadt): *geb zu ...* §§. Versuch eines Lehrbuchs der griechischen und römischen Literaturgeschichte und classischen Literatur; zunächst für Gymnasien bearbeitet. Halle 1809. 8. Versuch einer kurz gefaßten historisch-topographischen Beschreibung der Stadt Rom, von ihrer Erbauung an bis auf Constantin den Großen; als begleitende Leitfaden zu seinem Plane der alten Stadt Rom Hannover 1810. gr. 8.

15 B. SACHSE (Th. F.) ist auszustreichen; vgl. oben den Artikel *Joh. Friedr. Sachse.*

SACHSE (. . .) *Prediger zu . . .* §§. Unter diesem erdichteten Namen schrieb *Joh. Fr. Röhr* Wer ist konsequent? Reinhard? oder Tzschirner? — oder keiner von beyden? Zeitz 1811. gr. 8

Graf von SACK (Albert) *königl. Preuss. Kammerherr und Johanniterritter zu Berlin: geb. zu . .* §§. Beschreibung einer Reise nach Surinam und des Aufenthalts daselbst in den Jahren 1805 1806 und 1807, so wie von des Verfassers Rückkehr nach Europa über Nordamerika. 1ste Abtheilung. Berlin 1821. gr. 4. m. 11 Kpf.

SACK (Christian Cornelius) *starb am 11 Junius 1819 War königl. Preuss. Regierungsrath zu Liegnitz geb. zu . . . 1761.* §§. *Der deutsche Bund nach seinem ganzen Umfange. Ansichten eines Geschäftsmannes. Züllichau u. Leipz. 1816. 8 *(Nennt sich unter der Vorrede).* — Früher besorgte er einige Uebersetzungen latein. Dichter.

SACK (Friedrich Ferdinand Adolph) ältester Sohn von Fr. S. G.; *königl. Preuss. Hof- und Dompredi ger zu Berlin: geb. daselbst . . .* §§. Neue Gedichte in Bezug auf die großen Ereignisse Berlin 1814. gr. 8. Vier Reden und zwey Predigten bey Confirmationen in fürstlicher Häu

Häuſern, und der erſten Abendmahlsfeyer der jungen Chriſten. ebend. (1820). gr. 8.

SACK (Fr. S. G.) *ſtarb am 2 Octbr. 1817.* Ward 1805 *Oberſchulrath*, 1816 *evangel. Biſchof*, 1817 *Ritter des rothen Adlerord. 1ſter Claſſe.* §§. Ueber die Vereinigung der beyden proteſtantiſchen Kirchenparteyen in der Preuſſiſchen Monarchie. Nebſt einem Gutachten über die Beförderung der Religioſität. Berlin 1812. 8. 2te Aufl. 1818. Glaubensbekenntniſs des Kronprinzen von Preuſſen. Nebſt den bey der Konfirmation geſprochenen Reden. ebend. 1814. gr. 8. Sendſchreiben an die Geiſtlichkeit der proteſtant. Kirche in der Preuſſ. Monarchie. ebend. 1814. gr. 8. — Parentation am Sarge der Königin Luiſe von Preuſſen; in *Löffler's* Predigermagaz. Bd. 5. St. 2. S. 250-252. — Vgl. *K. Nicolai's* Magazin der Biographien denkwürdiger Perſonen der neuern und neueſten Zeit Bd 4. H. 2 (Quedlinb. 1819) Nr. 2. Gedächtniſspredigt auf D. Fr. Sam. Gottfr. Sack, von *Franz Theremin.* Nebſt einem kurzen Bericht von dem Leben und Schriften des Verewigten (Berlin 1817. 8).

ACK (Karl Heinrich) jüngſter Sohn von Fr. S. G.; *Licentiat der Theologie, auſſerordentl. Profeſſor der Theologie und Paſtor an der evangeliſchen Kirche zu Bonn* ſeit 1819 (zuerſt Domcandidat zu Berlin): *geb. zu Berlin . . .* §§. Einige Nachrichten über die Detaſchements der freywilligen Jäger bey der königl. Preuſſ. Garde. Berlin 1814. 8. Ueber den Werth und Reitz des theologiſchen Studiums und des geiſtlichen Standes. Reden an deutſche Jünglinge. Mit einer Zugabe zum Andenken an Ferdinand von Mauderode. ebend. 1814. 8. Für die Vereinigung der lutheriſchen und reformirten Kirche. Wider die 21 letzten Sätze von Klaus Harms. ebend. 1818. gr. 8. Anſichten und Beobachtungen über Religion und Kirche in England.

ebend. 1819. gr. 8. *Katechismus der christlichen Lehre, für die Jugend evangelischer Gemeinden. Bonn 1820 (1819). 8. Idee und Entwurf der christlichen Apologetik. ebend. 1820 (1819). gr. 8. Zwey Predigten von dem Wesen der christlichen und der evangelischen Kirche, den 14 und den 22 Sept. 1822 gehalten, nebst einem Vorwort über die Lehre von der Kirche, ebend. 1821. 8. *Commentationes, quae ad theologiam historicam pertinent, tres.* ibid. 1821. gr. 8.

SADLER (Joseph) *wirkl. Custos am Naturalien-Cabinet und Assistent des Profess. der Chemie und Botanik an der Universität zu Pesth: geb. zu . . .* §§. Verzeichniss der um Pesth und Ofen wildwachsenden phaenerogamischen Gewächse, mit Angabe ihrer Standorte und Blüthenzeit. Pesth 1818. 8.

SALZER (J... W...) *Baumeister zu Weimar: geb. zu . . .* §§. Einige Gedanken über Aufbewahrungsgefängnisse mit vorzüglicher Rücksicht auf die Gesundheit der Gefangenen, Bauökonomie und Sicherheit. Eisenach 1819. gr. 8. m. 3 Steindrucktaf. Beschreibung einer Einrichtung, durch welche kalte Fussböden und die Zimmer selbst ohne Vermehrung des Brennmaterials gleichförmig erwärmt und der Hausschwamm und Mauerfrass vertilgt werden kann. ebend. 1821. 8. m. Kpf.

SAGER (K. G.) *ward 1800 zweyter Physicus in Stralsund, Assessor des Sanitätscollegiums für Pommern, und des Medicinal-Departements, 1810 Protophysicus, resignirte aber 1817: geb. daselbst am 27 Decbr. 1765.* §§. Ueber die Entstehung, Einrichtung und den Fortgang der medicinischen Privatgesellschaft zu Stralsund in den ersten 25 Jahren. Stralsund 1798. 8. Des Stralsundischen Gesundheits-Collegii Neue Arzney-Taxe für Stralsund. ebend. 1803. gr. 4. Zwey Sup-

Supplementblätter dazu vom J. 1805 und 1813. Ueber den fernern Fortgang und Beſtand der mediciniſchen Privatgeſellſchaft zu Stralſund in den zweyten 25 Jahren. ebend. 1823. 8. — Vgl. *Biederſtedt.*

GER (Otto) *ſtarb am 16 Februar 1815.*

B. von SAHLFELDT (G. F.) *ſtarb am 26 Februar 1817.* (War zuerſt Magiſtrats-Canzliſt in Dorpat, 1794 Advocat daſelbſt, 1796 Kameral-Secretair zu Mitau, 1798 Profeſſor der Beredſamkeit am daſigen Gymnaſio, 1800 zugleich Kurländiſcher Oberhofgerichts-Advocat, 1800 Jurisconſult beym Juſtizminiſterium, 1804 Procureur des Reichsjuſtizcollegii der Lief- Eſth- und Finnländiſchen Rechtsſachen und Redacteur der kaiſerl. Geſetzcommiſſion, 1808 Doct. der Theologie und Ruff. kaiſerl. Collegienrath, nahm 1810 ſeine Entlaſſung, privatiſirte dann in St. Petersburg, und ward 1811 zum Chef des Zollbezirks in Odeſſa ernannt). *Geb. zu Dorpat am 13 Auguſt 1769.* §§. Bemerkungen zu dem Entwurf zu einer Kriminal-Prozeſsordnung. Mitau 1809. 4. Bemerkungen zu dem Entwurf einer Prozeſsordnung in Civilſachen. ebend. 1809. 4. Bemerkungen zu dem Project zur Organiſirung der Gerichtsbehörden. ebend. 1809. 4. — *Vgl.* Jahresverhandlungen der Kurländiſchen Geſellſchaft für Literatur und Kunſt. 1 Bd. (Mitau 1819. 4) S. 99-102.

AIGET (Karl C...) *franzöſ. Sprachlehrer an der Landſchule zu Meiſſen* ſeit 1813 (vorher Sprachlehrer zu Freyberg, und ſodann zu Dresden): *geb. zu . . .* §§. *Franzöſiſcher Curſus, beſtehend aus Anekdoten, Briefen, Beſchreibungen von den vornehmſten europäiſchen Städten u. ſ. w. mit untergelegten paſſenden Wörtern, Redensarten und nöthigen Erläuterungen herausgegeben von C. S***. Erſter Theil. Freyberg 1810. 8. *Sermon prononcé à Dresde*

le 12 Mai 1811 par Mr. Reinhard, docteur Théologie etc. etc. à la cloture la diète générale Saxe, traduit de l'allemand. Dresd. 1811. gr Deſcription de Töplitz et de ſes environs, im de l'allemand; à la quelle on a ajouté une equ de Vienne, de Paris et de Prague. ibid. 1811. Neue theoretiſch-praktiſche franzöſiſche Gra matik, ganz für Deutſche eingerichtet. ebe 1811. 8. *Lecture françaiſe graduée, pro à former le coeur, à cultiver l'eſprit et ſpeci ment adaptée à l'uſage des écoles. Ouvrage u à tous les âges et à toutes les conditions. ib 1813. 8.* Mit *L. von Petzinger: Ch de Dialogues français et allemands*, oder aus leſene franzöſiſche und deutſche Geſpräche, Erlernung der Fertigkeit, ſich in beyden Sp chen richtig auszudrücken. Meiſſen 1814. Ausführliche franzöſ. Grammatik, oder *Gra maire françaiſe raiſonnée* zur gründlichen Erl nung der Sprache. ebend. ohne Jahrz. 8.

SAILER (J. M.) ſeit 1822 *Biſchoff von Germanicopol Coadjutor und Generalvicar des Bisthums Rege burg.* (Zuerſt 1777 öffentl. Repetitor der Philo phie und Theologie zu Ingolſtadt, 1780 zwey Profeſſor der dogmatiſchen Theologie, 1784 P feſſ. der Theologie zu Dillingen, privatiſirte ſ 1794 in München, ſpäterhin in Ebersberg; November 1799 ordentl. Profeſſ. der Theologie Ingolſtadt, 1800-1822. in Landshut, und 18 erſter Domcapitular zu Regensburg). §§. Re von den Pflichten der Unterthanen gegen ih Regenten. München 1780. 8. Idee ein gemeinnützigen Moralphiloſophie. Dilling 1786. 4. Lehrreiche Morgen- und Aben gebete für die Jugend und jeden nachforſche den Chriſtenfreund. ebend. 1788. 8. Kur Betrachtungen über den Lobgeſang der heilig Maria. Münſter 1790. 8. Aurelius Aug ſtinus Bekehrungsgeſchichte; ein Lehrſtück auc noch für unſere Zeiten. Eine Predigt. Dillinge

1790. 8. Gedanken von der Abänderung des Breviers, mit Anmerkungen begleitet, und der katholiſchen Geiſtlichkeit zur Selbſtprüfung vorgelegt von *E. B. M. (Franz Xav. Chriſtmann)*. Ulm 1792. 8. Ein freundlich Vademecum für angehende Gehülfen in der groſſen Seelſorge. München 1794. gr. 8. Der Brand in Neuötting, ein paar fliegende Blätter zur Weckung des Mitleids. ebend. 1797. 8. Der Friede; eine Cantate. ebend. 1797. gr. 8. Zwey neue Chriſtenlieder. ebend. 1798. 8. Die Hauptprobe. Ein Geſpräch. ebend. 1798. 12. Gleichniſſe. ebend. 1798. 12. Betrachtungen der Leiden Jeſu; eine Faſtenandacht. ebend. 1798. 8. (Daraus ward *beſonders* abgedruckt: Jeſus im Leidenskampfe am Oelberge im Garten Gethſemane. München 1798. 8. 2te Aufl. Landshut 1818). Die bedeutendſten drey Nummern für meine philoſophiſchen Zeitgenoſſen. München 1798. 18. Betrachtungen im Advente. ebend. 1798. 8. Sprüche mit und ohne Gloſſen, zur Unterhaltung der Edlen im Lande. 1. 2tes Hundert. ebend. 1799. 12. 2te Aufl. 1817 (1816). Chriſtliche Reden aus Chriſtenvolk. ebend. 1801. 2 Bdch. 8. 2te verbeſſ. u. verm. Aufl. 1818. * Theophils Briefe für Chriſtenlehrer. Neu bearbeitet von einem aus ihrer Mitte. ebend. 1805. 8. (Stand vorher *in dem* Magazin für katholiſche Religionslehrer). Reiſegeſchenk für Soldaten, der vaterländiſchen Jugend im Soldatenſtande, beſonders auf dem Lande gewidmet. ebend. 1806. 12. Herbſtblumen. ebend. (?) 1808. 12. * Friedrich Chriſtians Vermächtniſs an ſeine lieben Söhne. Deutſchen Jünglingen in die Hand gegeben von einem ihrer Freunde. Straubingen 1808. 8. * Die ſieben heiligen Sakramente, bildlich dargeſtellt mit erklärenden Texte, zunächſt für die reifere Jugend und das Volk. München 1809 gr. 8. m. Kpf. 2te Aufl. 181 . 3te (mit ſeinem Namen) Luzern 1815. 4te Grätz 1819

1819. Bruderſchaft von dem guten Tode zur Ehre Jeſu Chriſti des Gekreuzigten; ein Beytrag zur öffentlichen Andacht in unſern Pfarrgemeinden. Landshut 180. 8. 2te Aufl. 181[illegible] Broſamen. Bregenz 1810. 12. Kleine Bibl[illegible] für Kranke und Sterbende und ihre Freunde. München 1811. 12. 2te verm. Aufl. 1812. D[illegible] Auge Gottes. Bregenz 1811. 12. Luzern 181[illegible] 1821. 1822. Entwurf eines Handbüchlein[illegible] für Beichtende, die beſſere Menſchen werden wollen, in 7 Betrachtungen. München 1812. [illegible] Funken. Landshut 1812. 12. Blicke de[illegible] heiligen Paulus in die Tiefen der Weisheit. E[illegible] Verſuch, den Sinn und Geiſt des Apoſtels [illegible] chriſtlichen Reden zu enthüllen. 1ſtes Zehen[illegible] München 1813 (1812). 8. 2tes u. 3tes Zehend 1814. 4tes u. 5tes Zehend 1815. Gaſtpr[illegible] digten in der Schweiz, gehalten im Herbſte 181[illegible] 1813. Luzern 1813. 8. 1817. (vermuthlich [illegible] neues Titelblatt). Vorbereitung des chri[illegible] lichen Volks zur Feyer der Geburt unſers Herr[illegible] Jeſu Chriſti, d. i. Uebungen des Geiſtes, zunäch[illegible] im Advent, und dann auch in jeder Andacht[illegible] ſtunde. ebend. 1813. 8. 2te Aufl. 1816. Re[illegible] zum Andenken an *Vitus Anton Winter*, Profe[illegible] ſor und Stadtpfarrer zu St. Jodok in Landsh[illegible] Gehalten am 23 März 1814. Landshut 1814. [illegible] Der Oekonom *Benno Scharl*. München 1814. [illegible] (Beſonderer Abdruck aus *Benno Scharl's* Beſchre[illegible] bung der Braunbier-Brauerey im Königrei[illegible] Bayern. Von dem landwirthſchaftlichen Vere[illegible] in Bayern zum Druck befördert; wo dieſe Bi[illegible] graphie als Einleitung dienet). Aus *Joſeph Feneberg's* Leben, mit deſſen Portrait. Münche[illegible] 1814. gr. 8. Geiſtliche Reden von der Ver[illegible] einigung des Menſchen mit Gott. Zugabe zum Heiligthum der Menſchheit. ebend. 1814. [illegible] Der Prieſter ohne Tadel. Eine Rede bey der Pri[illegible] mizfeyer des Prinzen Alexander Leopold von Ho[illegible] henlohe-Waldenburg-Schillingsfürſt, gehalte[illegible] am 17 Sept. 1815. ebend. 1816. gr. 8. Ge[illegible] de[illegible]

der chriſtlichen Andacht; ein kurzer Auszug ſeines vollſtändigen Gebetbuchs. Landshut 1816. 8. 2ter Abdruck 1818. Das Teſtament des Pfarrers in Grünthal (Ant. Stehbauers), ſammt einigen Nachrichten von ſeinem Leben und Tode. ebend. 1816. 8. Reliquien, d. i. auserleſene Stellen aus den Schriften der Väter und Lehrer der Kirche. Eine Nachleſe zu den Briefen aus allen Jahrhunderten der chriſtlichen Zeitrechnung. 1ſtes Heft. München 1816 gr. 8. 2tes 1819, 3tes 1821. Die Weihnachtsfeyer auf dem Beetſaale der Herren Bürger zu München; zwey Reden. ebend. 1816. gr. 8. *Joſeph Anton Sambuga*, — wie er war, — parteyloſen Kennern nacherzählt. Mit deſſen Bildniſs. ebend. 1817. gr. 8. Rede bey der Wiedereröffnung der Spitalkirche zum heil. Geiſt in Landshut. Landsh. 1817. 4. Zur Feyer des erſten Aerntetages im Jahre 1817; eine Rede. ebend. 1817. 8. Von der Prieſterweihung; ein Vademecum für Candidaten des Prieſterſtandes. ebend. 1817. gr. 8. Ueber die Verdienſte der Jeſuiten um die Wiſſenſchaften, und über die Nothwendigkeit der Wiederherſtellung derſelben. Zwey Briefe an Sr. Excell. den Hrn. Geſandten von ***. Augsburg und Nürnberg 1817. 8 *). Mit *D. Patrit. Bened. Zimmer:* * Freymüthige Darſtellung der Urſachen des Mangels an katholiſchen Geiſtlichen, nebſt den ſicherſten Mitteln zur Abhülfe. Ein Gutachten der theolog. Facultät zu Landshut. Ulm 1817. 8. Rede gehalten am 20 Novbr. 1817 nach der Hinrichtung des Iſraeliten Joſua Nathan Lammfromm. Landshut 1817. gr. 8. 2te Aufl. 1818. Handbuch der chriſtlichen Moral, zunächſt für katholiſche Seelſorger und für jeden gebildeten Chriſten. München 1818. 3 Bde gr. 8. Geſammelte Schriften. 1 - 5ter Band. ebend. 1818. gr. 8.

*) Faſt dürfte in Zweifel gezogen werden, ob dieſe Schrift auch wirklich von ihm herrührt?

gr. 8. 6. 7ter Bd. 1820. 8. 9ter Bd. 1822. Von dem Streiterleben des Geiſtlichen; eine Rede, gehalten als J. M. Locher ſeine erſte Meſſe las. Landshut 1818. gr. 8. Homilien auf alle Sonn- und Feſttage des Kirchenjahres. ebend. 1819. 2 Bde gr. 8. neue (?) Aufl. 1821. Siebenmal ſieben Anbetungen des Anbetungswürdigſten. 1 Bdchen. ebend. 1819. 12. Die Krippe des Herrn. München 1819. 8. 2te Aufl. 1820. Geiſt und Kraft der katholiſchen Liturgie, wie ſie ſich in den Kirchengebeten von ſelbſt offenbahret. ebend. 18.. 12. 2te verbeſſ. Aufl. 1820. Chriſtliche Sonn- und Feyertags- dann Gelegenheits-Reden, Predigten und Homilien, herausgegeben von einem Verehrer des Verfaſſers. Grätz 1820. 4 Thle gr. 8. Chriſtliche erſte Meſs- Feyer- und Primiz-Reden, herausgegeben von einem Verehrer des Verfaſſers. ebend. 1820. gr. 8. Chriſtliche Faſtenreden über altteſtamentariſche Begebenheiten. ebend. 1820. gr. 8. Erinnerungen an *Karl Schlund*, Pfarrer zu Marktoffingen. Mit dem Bilde des Verblichenen. München 1820. gr. 8. (auch ein Abdruck für die Oeſterreich. Staaten, Wien 1820. 8). *Joh. Peter Roider's* Bildung, Charakter und Leben. Mit deſſen Bildniſs. München 1821. gr. 8. *Patrit. Benedict Zimmer's* kurzgefaſste Biographie und ausführliche Darſtellung ſeiner Wiſſenſchaft. Mit dem Bildniſs des Verblichenen. Landshut 1822. gr. 8 *). — *Gab heraus:* 1) *Heggelin's* hundert väterliche Lehren; ein Amulet für Handwerksgeſellen. München 1805. 8. 2) *Sebaſt. Winkelhofer's* Reden über die Bergpredigt unſers Herrn Jeſu Chriſti. ebend. 1809. 8. 2te Aufl. 1815. 3) *Georg Aloys Dietl's* Homilien über die

*) Die beyden Schriften: Goldkörner der Weisheit und Tugend (3te Aufl. Grätz 1819. 8), und: Der Menſch, ſeine Beſtimmung als Chriſt (3te Aufl. ebend. 1819. 8), ſind unfehlbar beſondere Abdrücke aus allgemeinern Schriften, da ſich *nirgends* eine ſpecielle Notiz vorfindet.

die ſonntäglichen Evangelien. Mit einer Vorrede und *Dietl's* Bildniſs. 3te verbeſſ. Aufl. ebend. 1811. 8. 4) Die Bekenntniſſe des *heil. Auguſtinus*, mit einem Anhange ſeiner fernern Lebensgeſchichte, mit dem Bildniſſe Auguſtins. ebend. 1814. 8. 5) *Sebaſt. Winkelhofer's* vermiſchte Predigten, mit einer Vorrede begleitet. ebend. 1ſter Band 1814 8. 2ter 1815, 3ter u. 4ter 1818. 2te verbeſſ. Aufl. 1. 2ter Bd. 1822 — Vorrede: zu *J. B. Weigl's* katholiſchen Gebet- und Geſangbuch für nachdenkende und innige Chriſten (Sulzbach 1817. gr. 8); zu der heiligen Charwoche, nach dem Ritus der römiſch-katholiſchen Kirche, herausgegeben von *Kaſpar Anton v. Maſtiaux* (Münch. 1817. 8); zu *J.. Peter Silbert's* deutſcher Ueberſetzung der Schriften des heil. Bernhards (Wien 1819. gr. 8), und zu der nach der Vatikaniſchen Ausgabe beſorgten deutſchen Ueberſetzung der heiligen Bücher des Neuen Teſtaments unſers Herrn Jeſu Chriſti (Grätz 1819. 2 Thle gr. 8). — Das vollſtändige Leſe- und Gebetbuch beſteht ſeit 1785 in 6 Theilen. (Daraus ſind *beſonders* abgedruckt worden: 1) Das Hochamt. Augsb. 17.. 8. 8te Aufl. 1811. 2) Frommeblicke auf die Gott wohlgefällige Familie von Nazareth. Landsh. 1821. 3 Bde 8). — *Die* Betrachtungen über das Leiden und Sterben Jeſu Chriſti *erſchienen* bereits 1788. — *Von den* Predigten bey verſchiedenen Anläſſen *kam* 1792 noch ein 3ter Band heraus, welcher neue bisher noch ungedruckte Predigten enthält. — *Die* Fragen für Kinder, welche eigentlich von *Joſeph Feneberg* herrühren, *erſchienen* zuerſt ohne Jahrzahl in Oettingen, und ſind häufig aufgelegt worden; am neueſten Leipz. 1813. 8. — Von der Schrift: *Eccleſiae catholicae de cultu Sanctorum doctrina* veranſtaltete *J. H. Brockmann* (Münſter 1819. gr. 8) eine deutſche Ueberſetzung. — Endlich ſind folgende *neue Auflagen* zu bemerken: 1) *(Thomas von Kempis)* Buch von der N[illegible] Chriſti: 2te 1800, 4te (mit ſeinem Na-

Namen) 1814, 5te 1818, 6te 1820. 2) Neue Beyträge zur Bildung des Geiſtlichen; 2te 1820 (es giebt davon zweyerley Ausgaben, eine von 2 Bden, und eine von einem Bande mit engern Druck). 3) Kurzgefaſste Erinnerungen an junge Prediger; 2te 1814. 4) Ueber Erziehung für Erzieher; 3te verbeſſ. 1822. 5) Gebet unſers Herrn für Kinder; 5te 1791, 6te ... 7te 1802, 8te 1813, 9te 1821. (Auch ward bey einigen Ausgaben *Sebaſt. Sailer's* engliſcher Gruſs wieder mit abgedruckt, z. B. Grätz 1819). 6) Vollſtändiges Gebetbuch im Auszuge; 2te 1786, 3te 1789, 4te 1791, 5te verbeſſ. 1799, 6te 180. 7te 180. 8te 1814, 9te 1816, 10te 1817, 11te 1818. 7) Der junge Geiſtliche des 19ten Jahrhunderts; 2te 1806, 3te verm. 1811 *unter folg. Titel:* Der Geiſtliche des neuen Bundes, aus dem Geſichtspunkte des neuen Bundes betrachtet Eine Rede, in der Stadtpfarrkirche zu Bregenz gehalten. 8) Glückſeligkeitslehre; 2te neubearbeit. des 1ſten Theils, 1793. 9) Grundlehren der Religion; 2te verbeſſ. 1814. 10) Kern aller Gebete; 3te 1792, neu herausgegeben von *M. L. K.* Landshut 1815, 2te ebend. 1818, 3te 1820. 11) Kirchengebete für kathol. Chriſten; 2te 1820. 12) Lebensgeſchichte *Joh. Mich. Steiner's*; 2te Landsh. 1813 (wohl blos mit neuen Titelblatt). 13) Sprüche der Weiſen; 2te verb. 1813. 14) Uebungen des Geiſtes; 2te 1800. 15) Vorleſungen aus der Paſtoraltheologie; 3te umgearbeit. 1812, 4te 1822. (Aus dem 2ten und 3ten Bde ward *beſonders* abgedruckt: Anleitung für angehende Beichtväter und Krankenfreunde. Münch. 1812. gr. 8. 2te Aufl. 1822). 16) Winkelhofer der Menſch und Prediger; 2te 1810, 3te 1815. — Vgl. *Felder* Th. 2. (ſeine kurzgefaſste Biographie ward auch (Landshut 1820. 8) daraus beſonders abgedruckt). *Philipp Moſer's* Gallerie der vorzüglichſten Staatsmänner und Gelehrten deutſcher Nation und Sprache 1 Bd. 3 Heft (1816. 8) (dabey befindet ſich auch ſein Portrait).

5 B. von SAINT-PAUL (Fr. W. L.) §§. Handbuch der Pferdearzneykunde für Layen; ein Anhang zu dem milit. Handb. Breslau 1804. gr. 8.

o. 11 u. 15 B. SALAT (Jak.) §§. Mit *Bened. Schneider* und *Kaj. v. Weiller:* * Der Geiſt der allerneueſten Philoſophie der Herren Schelling, Hegel und Compagnie. Eine Ueberſetzung aus der Schulſprache in die Sprache der Welt. Mit einigen leitenden Winken zur Prüfung begleitet zum Gebrauch für das gebildete Publikum. München 1803. 1805. 1. 2te Hälfte, gr. 8. * Die Philoſophie mit Obſcuranten und Sophiſten im Kampfe. Ulm 1803. 8. Die Religionsphiloſophie. Landshut 1811. gr. 8. 2te ganz von neuem ausgearbeit. Aufl. München 1821 *unt. folg. Titel:* Die Religionsphiloſophie, der letzte oder höchſte Hauptzweig der Philoſophie als Wiſſenſchaft. Vertheidigungsſchrift gegen den Angriff ſeines Herrn Kollegen Winter. Ulm 1811. .. (Kam nicht im Buchhandel. Bemerkungen über dieſen Gegenſtand befinden ſich in *Felder's* Zeitſchrift für kathol. Religionslehrer, Landsh. 1812. 8). Ueber das Loos katholiſcher Schriftſteller in den Litteraturzeitungen der Proteſtanten. Etwas an die Freunde der höhern wiſſenſchaftlichen Bildung im deutſchen Vaterlande. Landshut 1811. gr. 8. Erläuterung einiger Hauptpunkte der Philoſophie. Mit Zugabe über den neueſten Widerſtreit zwiſchen Jacobi, Schelling und Fr. Schlegel. Jedem Freunde der höhern Kultur im deutſchen Vaterlande. ebend. 1812. gr. 8. Zum Beſten der deutſchen Kritik und Philoſophie. Zwey denkwürdige Thatſachen mit Erklärungen und Beylagen, nebſt folgendem: die Identitätslehre in Bayern; und über die Anſichten einer geiſtreichen Franzöſin von der deutſchen Philoſophie. ebend. 1815. gr. 8. Ueber das Verhältniſs der Geſchichte zur Philoſophie in der Rechtswiſſenſchaft, oder: das katholiſche und proteſtan-

ſtantiſche Princip in der Jurisprudenz, mit einer Anwendung auf Politik und Polizey. Sulzbach 1817. gr. 8. Mit *Kajet. v. Weiller:* Erklärungen über das Heilige. Eine denkwürdige Einheit und Verſchiedenheit. Ulm 1817. gr. 8. *Mit demſelben:* Lehren von der Tugend. Eine denkwürdige Einheit und Verſchiedenheit. ebend. 1817. gr. 8. Grundlinien der Religionsphiloſophie; eine Vorarbeit in Hinſicht auf die 2te ganz von neuen ausgearbeitete Auflage ſeiner Darſtellung derſelben. Sulzbach 1819. gr. 8. Grundzüge der allgemeinen Philoſophie aus dem Standpunkte der höhern Bildung der Menſchheit. München 1820. gr. 8. Socrates, oder über den neueſten Gegenſatz zwiſchen Chriſtenthum und Philoſophie; mit mehrern Belegen vornehmlich aus dem proteſtantiſchen Deutſchland. Auch ein Beytrag zum Behuf des Beſſern im deutſchen Vaterlande. Sulzbach 1820. gr. 8. Lehrbuch der höhern Seelenkunde, oder die pſychiſche Anthropologie. München 1820. 8. Denkwürdigkeiten, betreffend den Gang der Wiſſenſchaften und Aufklärung im ſüdlichen Deutſchland, veranlaſst durch J. M. Sailer's Denkſchrift über P. B. Zimmer. Landshut 1823. gr. 8. Verſuch über Naturalismus und Myſticismus. Auch ein Beytrag zur Kulturgeſchichte der höhern Wiſſenſchaft in Deutſchland, mit Aufſchlüſſen über Myſtik in Bayern und Oberöſtreich. Sulzbach 1825. 8. — *An den* Fortſchritten des Lichts in Bayern hat er nur theilweiſe Antheil; die meiſten Aufſätze ſtanden früher in *Wieland's* deutſchen Merkur und einigen andern Zeitſchriften. — *Von ſeiner* Darſtellung der Moralphiſophie, mit beſonderer Hinſicht auf den Gang der höhern Bildung *erſchien* 1813 und 1814 die 2te neu ausgearbeit. Aufl. in 2 Bden, und 1821 die 3te neubearbeit. Aufl. in einem Bande *unt. d. Titel:* Die Moralphiloſophie, der erſte und nächſte Hauptzweig der Philoſophie als Wiſſenſchaft.

ſchaft. — In *Beda Mayr's* Apologie ſeiner Vertheidigung der katholiſchen Religion (Augsburg 1790. 8) rührt der *Anhang* von ihm her. — * Beyträge über Joſ. Hörmann, Profeſſ. in Dillingen; in *Schlichtegroll's* deutſchen Necrolog auf das J. 1793. * Beyträge zu einer Würdigung des berühmten Jeſuiten Bened. Stattlers; *ebend.* 1797. — * Ueber das Treiben des bekannten Obſcurantismus in dem Fürſtenthume und Hochſtift Augsburg; *in den* neuen Staatsanzeigen 1797. Bd. 2. H. 5. — * Auch etwas von den neuen Ausſichten der Aufklärung in Bayern, mit Seitenblicken auf den Geiſt der Verfinſterung in einem benachbarten Theile von Schwaben; in *Henning's* Annalen der leidenden Menſchheit 1799. Heft 9. — Auch ſtehen von ihm zwey Aufſätze in dem Landshuter Wochenblatt Jahrg. 1807 u. 1816. — Recenſ. in der oberdeutſchen Literaturzeit. in den J. 1790, 1801-1808. — Vgl. *Felder* Th. 2. S. 213-243. Th. 3. S. 542-553. und mehre der vorgedacht. Schriften, in Socrat. die Denkwürdigkeiten —

ALBERG (G...) Pſeudonym; iſt *M... Fränkel*, Privatgelehrter zu Hamburg oder Altona (früher Hauslehrer zu Dresden): *geb. zu . . .* §§. Gab mit *M. Fredau* heraus: Teutona, oder Auswahl der vorzüglichſten Stellen aus den Originalwerken deutſcher Schriftſteller, für gebildete Söhne und Töchter. Leipz. 1812. 8. m. 1 Titelkpf. 2te verbeſſ. Aufl. ebend. 1816. in 2 Theilen. *(Er ſoll der alleinige Verfaſſer ſeyn).*

ALCHLI (Joh.) *iſt längſt geſtorben.*

5B. SALCHOW (C... lies: Johann Chriſtian) *geb. zu Güſtrow am 19 Auguſt 1782.* §§. Archiv für Freunde der Philoſophie, des Rechts und der poſitiven Jurisprudenz. 1ſter Bd. 1ſtes Heft. ebend. 1805. 8. Syſtematiſche Entwickelung des Verbrechens der Entwendung nach den

gemein gültigen Strafgesetzen Deutschlands. Erfurt 1806. gr. 8. Lehrbuch des gemeinen in Deutschland geltenden positiven Rechts. Leipz. 1807. gr. 8. 2te verm. Aufl. Halle 1818. 3te gänzlich umgearbeit. Aufl. ebend. 1823.

15 B. SALCHOW (G A.) *Vorsteher einer Privatschule zu Hamburg.* §§. Der Geist des Jahres 1812. Lehrgedicht in 4 Betrachtungen. Altona 1815. gr. 8. Numantias. Episches Heldengedicht in 12 Gesängen. Hamb. 1819. 3 Thle gr. 8.

15 B. SALFELD (C...) *Buchhändler zu Berlin bis zum J. 1812, wo er seine Handlung verkaufte; jetzt zu ...* §§. Das Journal für die neuesten Land- und Seereisen gab er bis zum Jahre 1818 heraus. Der jetzige Redacteur ist der Bibliothekar *S. H. Spieker* in Berlin.

SALFELD (J. C.) §§. *Von den* neuen Beyträgen zur Kenntniss und Verbesserung des Schulwesens *erschienen* noch 1810 des 2ten Bdes 1stes u. 2tes Heft.

Freyherr von SALIS (C... A...) ... *zu ...: geb. zu ...* §§. Lehrbuch der Mathematik für Militairschulen und zum Selbstunterricht. 1ster Theil: Wien 1821. gr. 8. 2ter Thl. 1822. gr. 8. m. 6 Kpf. (Auch *unt. d. Titel:* Lehrbuch der theoretischen und praktischen Geometrie). 3. 4ter Theil 1823. (Auch *unt. d. Titel:* Lehrbuch der Algebra, 1. 2ter Theil).

Fürst von SALIS (*Johann* B.) *starb im J. 180. zu ...* (War zuerst Podestat und Gränzcommissar mit der Mayländischen Regierung zu Morbegno in Graubünten, 1767 Tribunalspräsident, gieng sodann 1791 nach Wien, musste aber 1792 in sein Vaterland zurückkehren. 1777 ward er (charakterisirter) churfürstl. Bayer. Geheimer Rath und Ritter des goldnen Sporns, so wie markgräfl. Badischer Kammerherr, auch erkaufte er sich

von

von Neapel den Fürſtentitel. Im J. 1781 lebte er kurze Zeit zu Kleve als Aſſiſtent des Kommiſſarius Seccha. Die letzten Jahre ſcheint er in der Schweitz gelebt zu haben). §§. Bibliothek für die Familie von Oberau, Wahrheitsfreunde der verſchiedenſten Denkungsart. 1 Band. Zürich 1790. .. — Vgl. *Lutz.*

SALIS (J. G.) *privatiſirt jetzt zu Malans in Graubünden: geb. nicht zu Seewis, ſondern auf dem Schloſſe Bothmar bey Malans.* §§. *Von ſeinen* Gedichten *erſchien* 1821 die 5te Auflage. — Gedichte in *Becker's* Taſchenbuch für das geſellige Vergnügen 1797. 1799.

SALIS-MARSCHLINS (K. U.) *geſt. 181.* §§. Von ihm iſt der Art. *Alpen* in der *Erſch-Gruberſchen* Encyklop.

von SALISCH (K. H. J.) *ward 181. Kammerherr und 1821 Oberhofmarſchall, mit dem Prädicat Excellenz.*

SALLWüRK (F... H...) *D. der Medicin und prakt. Arzt zu . . .: geb. zu . . . 177.* §§. Aerztliches Gemälde der Lungenentzündung des Pferdes. Heidelberg 1817. gr. 8. Entwurf eines neuen Leitfadens für die Lehre der Kunſt, jede gegebene Krankheit des Menſchen oder der Thiere vorerſt im Syſtem zu ordnen, und darauf auch die dem innern Weſen derſelben entſprechenden Heilſtoffe aus den Geſetzen des allgemeinen Naturlebens für ſie abzuleiten. 1ſtes Heft. Tübing. 1822. gr. 4.

Graf von *SALM-REIFERSCHEID-KRAUTHEIM* (Hugo Franz) *k. k. Kämmerer und Johanniterritter zu Brünn: geb. zu Wien am 1 April 1776.* §§. * Was ſind die Kuhpocken eigentlich? und wozu nützen ſie? faſslich für Unterrichtete dargeſtellt von einem Freunde der Menſch-

Menſchheit und theilnehmenden Bürger. Brünn 1801. 8. 2te verbeſſ. Aufl. 1801. 3te 1808. * Verzeichniſs der verſchiedenen Arten und Abarten des Geſchlechts Aloe, welche von den Herren Wildenow, Hawarth, de Candolle und Freyherr von Jacquin beſchrieben worden ſind, oder noch unbeſchrieben in den Gärten Teutſchlands, Frankreichs und der Niederlande ſich befinden. Ohne Druckort. (Leipz. 1817). 8. — Antheil an dem patriot. Tageblatt und am allgem. Reichsanzeiger. — Vgl. *Czikann.*

10.u. 15 B. SALMUTH (Heinr. *Ilies:* Johann H. Karl).

SALOMON (Emmeran) *Profeſſor der Dogmatik und Religionsphiloſophie am Lyceo zu Regensburg* (vorher im Stift St. Emmeran daſelbſt, und ſodann Weltprieſter): *geb. zu Wernberg im Regenkreiſe am 18 Jul. 1773.* §§. Novum Jeſu Chriſti teſtamentum ad exemplar vaticanum accurate reviſum. Ratisbonae 1805. 2 Tomi. 12. *Gab heraus: Friedr. Leopold Graf zu Stollberg, an ſeine Söhne und Töchter (aus deſſen Geſchichte der Religion Jeſu Chriſti beſonders abgedruckt). ebend. 1809. gr. 8.* — Vgl. *Felder* Th. 8.

15 B. SALOMON (Gottl.) *iſt auch D. der Medicin.* §§. Gab mit Prof. *S. J. L. Döring* heraus: Journal für die neueſte holländiſche mediciniſche und naturhiſtoriſche Literatur. 1 Band 1 - 4tes Stück. Hadamar 1804. 8.

SALOMON (G...) *D. der Philoſophie und iſraelitiſcher Schullehrer zu Hamburg* (vorher Lehrer an der jüdiſchen Freyſchule zu Deſſau): *geb. zu . . .* §§. Gemeinſchaftlich mit *Imm. Moritz Neumann, Moſes Philipſon* und *J... Wolf:* Deutſche Ueberſetzung der 12 kleinen Propheten. Deſſau 1805. 8. *Mit denſelben:* * Reines Speisopfer (Mal. I, 11.), enthaltend die zwölfe,

ſe, mit einer deutſchen Ueberſetzung und einem Commentar von 4 Jugendlehrern in Deſſau. ebend. 1805. 8. Selima's Stunden der Weihe, eine moraliſche religiöſe Schrift für Gebildete des weiblichen Geſchlechts. Leipz. 1816. 8. Mit *J... Wolf:* Der Charakter des Judenthums, nebſt einer Beleuchtung der unlängſt gegen die Juden von Profeſſ. Rühs und Fries erſchienenen Schriften. ebend. 1817. 8. 2te verb. und verm. Aufl. (in demſ. Jahre). Auswahl mehrerer Predigten für Katholiken. 1ſtes Heft. Deſſau 1818. 8. Parabeln. Dresd. 1819. 8. Mit *J... Wolf:* Hebräiſches Elementarbuch zum beſſern ſtufengemäſſern Erlernen des Hebräiſchen und Rabbiniſchen. Deſſau 1819. 8. (Es giebt auch eine für die Pohlen beſtimmte Ausgabe, ohne die deutſchen Erläuterungen). Predigten, gehalten beym iſraelitiſchen Gottesdienſt in Hamburg. ebend. 1819. gr. 8. Predigten, in dem neuen iſraelitiſchen Tempel zu Hamburg gehalten. 1ſte Sammlung. Hamburg 1820. gr. 8. 2te Sammlung 1821. Die Natur, eine Lehrerin der Wahrheit. Vier Predigten über die 4 Jahreszeiten. Berlin 1820. gr. 8. Mit *M. Fränkel:* Die Erziehungsſchule. Hamburg 1821. 8. Das Familienleben. Drey Predigten, gehalten im neuen iſraelit. Tempel zu Hamburg. ebend. 1822. gr. 8.

ALOMON (J... G...) . . . *zu* . . .: *geb. zu* . . . §§. Lehrbuch der Arithmetik und Algebra, zum öffentlichen Gebrauch und Selbſtunterricht. 1ſte Abtheil. enthält die allgemeinen Rechnungsoperationen mit beſondern und allgemeinen Gröſſen. Wien 1821. gr. 8. 2te Abtheil. Elementaranalyſis. 1821. 3te Abtheil. Lehrbuch der niedern Geometrie, mit 14 Kupfert. 1822. Metrologiſche Tafeln über die Maaſe, Gewichte und Münzen verſchiedener Staaten, beſonders des Oeſterreichiſchen, des alten Roms und Griechenlands, nebſt einer Sammlung von Auf-

gaben über die Berechnung der Flächen und Körper der Theorie der Viſirſtäbe. ebend. 1823. gr. 8.

SALOMON (J. J.) *ſtarb 180.*

SALOMON (M...) . . . *zu* . . .: *geb. zu* . . . §§. Ueber des Conſiſt. Raths Natorp's Anleitung zur Unterweiſung im Singen. Quedlinburg 1819. 8. Eduards letzte Lebensjahre. ebend. 1820. 2 Bde 8.

SALZER (Karl Friedrich) ſeit 1809 *Staatschemiker und Mitglied der Bergwerkscommiſſion zu Karlsruhe* (früher Apotheker in Durlach): *geb. zu Weinsberg am 24 Decbr. 1775.* §§. Die Bleyzuckerfabrikation in ihrem ganzen Umfange. Karlsruhe 1820. gr. 8. — Unterſuchung der Mineralquellen in Zaiſenhauſen; *im* Magaz. von und für Baden (Karlsruhe 1803) Bd. 1. S. 394 folg. — Ueber die Bereitung des Indigo aus Waid; in *Schweigger's* Beytr. z. Chemie u. Phyſik Bd. 3 (1811) S. 417-421. Chemiſche Unterſuchung des warmen Badewaſſers zu Baden; *ebend.* Bd. 9. S. 180-197. (Die letztere Abhandlung ſteht auch in *J. L. Klüber's* Beſchreibung von Baden Th. 1 (Tübing. 1810) S. 70). — Antheil an *Harl's* Cameralcorreſpondenten. — Vgl. *Hartleben.*

SALZMANN (C. G.) *ſtarb am 31 Octbr. 1811.* (War zuerſt ſeit 1768-1772 Paſtor zu Rohrborn). §§. Joſeph Schwarzmantel, oder: Was Gott thut, das iſt wohlgethan. Ein Unterhaltungsblatt für die Jugend. Schnepfenthal 1810. 8. m. 1 Kpf. 2te Aufl. 1821. Heinrich Glaskopf. Ein Unterhaltungsbuch für die Jugend. ebend. 1820. 8. m. 6 Kpf. (ward aus dem Boten aus Thüringen *beſonders* abgedruckt). — Aufſätze im Reichsanzeiger. — *Neue Auflagen älterer Schriften:* 1) Moraliſches Elementarbuch; 3te verbeſſ.

beſſ. 1819. 1820. 2) Heinrich Gottſchalk; 2te rechtmäſſige 1822. 3) Konrad Kiefer, oder Anweiſung zur vernünftigen Kindererziehung; 2te 1815. 4) Konrad Kiefers Bilderbüchlein; 1ſtes Bdchen 1806, 1811, 1813. 2tes Bdchen 1807, 1811, 1816. 5) Krebsbüchlein; 5te verbeſſ. und mit einem Anhang vermehrte Originalauflage, auch dem Bildniſſe des Verfaſſers herausg. von *Karl Hahn*, 1819. (Es giebt auch häufige Nachdrücke). 6) Heimliche Sünden der Jugend; 4te unveränd. Leipz. 1817. 4te verbeſſ. *rechtmäſſige*, Schnepfenthal 1819. 7) Unterhaltungen für Kinder und Kinderfreunde; 2te umgearbeit. und verbeſſ. 1811. 1812 in 4 Bden. 8) Erſter Unterricht in der Sittenlehre; 2te wohlfeile 1816. — Der Bote aus Thüringen ward bis zum Jahre 1812 ununterbrochen fortgeſetzt. — Sein Portrait vor *Heinr. Kleutmair's* Magazin moraliſcher Erzählungen (Wien 1817. 8) und vor der 5ten verbeſſ. Aufl. ſeines Krebsbüchleins (1817). — Vgl. *Joh. Wilh. Ausfeld's* Erinnerungen aus C. G. Salzmanns Leben (Schnepfenthal 1813. 8). Allgem. Zeit. 1811. Nr. 360. 361. Jen. Lit. Zeit 1812. Intel. Bl. Nr. 17. Morgenblatt für gebild. Stände 1812. Nr. 17-21.

SALZMANN (J... G...) . . . *zu* . . .: *geb. zu* . . . §§. Allgemeiner deutſcher Briefſteller, mit auserleſenen Beyſpielen aller Gattungen von Briefen und ſchriftlichen Aufſätzen, welche im gemeinen Leben oft vorkommen. Nebſt einem Anhange von Liebesbriefen. München 1815. 8. 2te verbeſſ. und verm. Aufl. 1817. 3te 1821. Allgemeines deutſches Gartenbuch, oder vollſtändige Behandlung des Küchen- Blumen- und Obſtgartens, theils aus eigner Erfahrung, theils nach den beſten Gartenſchriften bearbeitet. ebend. 1817. gr. 8. 2te verbeſſ. Aufl. 1819.

SALZMANN (Karl) Sohn von C. G.; *Director des Erziehungsinſtituts zu Schnepfenthal: geb. daſelbſt . . .* §§. * Kurze Nachricht über die gegenwärtige Einrichtung des Erziehungsinſtituts zu Schnepfenthal. Nebſt einer Anſicht der Erziehungsgebäude. Schnepfenthal 1829. 8. — *Antheil an der 5ten Aufl. des von ſeinem Vater herausg.* Krebsbüchleins.

SALZMANN (Wilhelm Gotthilf) . . . *zu Berlin (?) geb. zu . . .* §§. Commentatio, in qua hiſtoria doctrinae de fontibus et ortu cognitionis humanae ita conſcripta eſt, ut illorum potiſſimum ratio habita ſit, quae Plato, Ariſtoteles, Carteſius, Lockius, Leibnitius et Kantius de his fontibus probare ſtudent. Götting. 1821. gr. 4. Obſervationum in Aeſchyli Agamemnonem ſpecimen. Berol. 1822. gr. 8.

SAMBUGA (J. A. *Franz Maria*) *ſtarb erſt am 5 Jun. 1815.* (Ward 1773 Prieſter, 1775 Kaplan in Helmsheim, — 1797 Erzieher des jetzigen Kronprinzen von Bayern). *Geb. am 9 Jun. 1752.* §§ Des Götterboten, des neuen deutſchen Merkurs, auffallende Menſchlichkeiten, beurkundet durch einen vorgeblichen Brief aus München. . . . 1805. 8. Ueber unverhältnismäſſige Bevölkerung der Hauptſtädte. . . 1806. 8. * Unterſuchungen über das Weſen der Kirche. Bey Gelegenheit dieſes in Anregung gebrachten Gegenſtandes. Linz 1809. 8. * Der Teufel, ein Neujahrsgeſchenk, oder Prüfung des Glaubens an hölliſche Geiſter, nach der Lehre des Herrn P. Hartmann. München 1810. 8. Der Prieſter am Altare. Eine Neujahrsgabe zur Beherzigung für ſich und ſeine Mitbrüder. ebend. 1815. 8. 2te Aufl. 1817. 3te 1819. Gebetbuch für katholiſche Chriſten. ebend. 1816. 8. m. 1 Kpf. 2te Aufl. 1819. Sammlung verſchiedener Gedanken über verſchiedene Gegenſtände, aus dem handſchriftlichen

chen Nachlaſſe deſſelben herausg. von *Fr. Stapf.* ebend. 1818. gr. 8. Auserleſene Briefe, meiſtens von Geiſtlichen geſchrieben. Nebſt verſchiedenen kürzern Aufſätzen, Fragmenten und Excerpten aus dem Nachlaſſe des Verewigten. Ein Belehrungs- und Erbauungsbuch für Geiſtliche. 1ſte Sammlung, herausg. von *Karl Klein.* ebend 1818. gr. 8. 2te Sammlung, herausg. von *Fried. Stapf*, 1819. Predigten auf alle Sonn- und Feſttage. Den Freunden des Verlebten mitgetheilt von *Karl Klein.* ebend. 1822. gr. 8. — Rede an die katholiſche Geiſtlichkeit beym Eintritt des neunzehnten Jahrhunderts; in *Felder's* neuen Magazin für kathol. Religionslehrer 1817. (Auch Bruchſtücke davon in *deſſen* Literaturzeit. für kathol. Religionslehrer 1817. Bd. 2. S. 45). — Recenſionen in *Felder's* Liter. Zeit. und *Freindaller's* neuer Quartalſchrift für kathol. Geiſtliche. — Die Morgen- und Abendgebete für junge Geiſtliche, ſind auch als Anhang der 2ten Aufl. von *Fr. Stapf's* Geiſtesübungen für junge Geiſtliche (Bamberg 1817. 8) beygefügt. — Vgl. *Felder* Th. 2. *J. M. Sailer* J. A. F. M. Sambuga, wie er war. Parteyloſen Kennern nacherzählt. Mit dem Bildniſſe des Verblichenen (München 1817. gr. 8).

MMER (Rud.) *jetzt Buchhändler (zu Wien).*

MMET (J. S.) *ſtarb 180.*

ND (J. F.) *ſtarb am 6 Novbr. 1812.*

NDBüCHLER (Aloys, dem Taufnamen nach Anton) *ward 1810 proviſor. (und 1818 definitiver) Profeſſor der morgenländiſchen Sprachen, der Bibelauslegung und der griechiſchen Philologie am Lyceo zu Salzburg, 1814 D. der Philoſophie und Theologie und ſtarb am 3 Februar 1820.* §§. *Gab heraus:* Geſchichte und Schriften der Apoſtel

ſtel Jeſu von *J. J. Heſs*, nach der zweyten v
beſſerten Auflage, mit einer Beylage von A
merkungen für katholiſche Leſer. Salzbu
1801. 2 Theile 8. Kurze Darſtellung ein
Einleitung in die Bücher des alten Bundes
nach Jahn. Zum Gebrauche ſeiner Zuhöre
ebend. 1813. gr. 8. 2te Aufl. 1822. Ph
lologiſche Ueberſicht der altgriechiſchen liter
riſchen Bildung, nach Aſt und Eichhorn, zu
Gebrauch philologiſcher Vorleſungen. ebe
1813. gr. 8. Darſtellung der Regeln ei
allgemeinen Auslegungskunſt von den Büche
des alten und neuen Teſtaments, nach Jah
ebend. 1814. gr. 8. Ueberſicht der Haup
gegenſtände aus der allgemeinen Einleitung
die Schriften des neuen Bundes nach den B
dürfniſſen unſerer Zeit, nach Michaelis Hu
Rupert Feilmoſer. ebend. 1814. gr. 8. E
ſondre Einleitung in die Bücher des alten Te
ſtaments. ebend. 1817-1819. 3 Theile gr. 8. —
Von der Stimme eines Rufenden in der Wü
erſchien 1814 u. 1817 noch das 3te und 4te Heft. —
Viele Abhandlungen in *Freindaller's* theolo
prakt. Monatſchrift; in *deſſen* neuer Quart
ſchrift für kathol. Geiſtliche; in *Felder's* neue
Magazin für kathol. Religionslehrer; *in der* geiſ
lichen Monatſchrift von Conſtanz; und *in de*
Linzer Archiv für Paſtoralconferenzen. (Eini
davon ſind beſonders wieder abgedruckt wo
den). — Recenſionen in der oberdeutſche
allgemeinen Literaturzeit. (von 1787-1810); i
der Landshuter theolog. Zeitſchrift; in der Li
zer theolog. praktiſchen Monatſchrift; in d
Linziſchen theolog. Quartalſchrift, und in *Fe*
der's Magazin für katholiſche Religionslehrer. —
Vgl. *Felder* Th. 2 und Th. 5. S. 554. 55
Münchner Liter. Zeit. 1820. Nr. 19. *Journa*
für kathol. Religionslehrer Jahrgang 11. Bd. 2
Heft 4. Salzburgiſches Intelligenzblatt 1820.
Nr. 13.

SANDER

NDER (Auguſt) *Conrector am Gymnaſio zu Hildesheim: geb. zu . . .* §§. *Qu. Horatii Flacci* Opera ad optimorum librorum fidem edita. Hildeſiae 1817. 8. *Ariſtophanis* Aves. Textu recognito in uſum ſcholarum edidit. Hammonae 1820. gr. 8. (Einige Stellen daraus ſtanden in *Seebode's* kritiſchen Bibliothek für das Schul- und Unterrichtsweſen Bd. 1. 2. (Hildesheim 1819. 1820. gr. 8).

SANDER (G. C. H. *lies:* Georg Karl Heinrich) *ſtarb am 17 Januar 1813; war geb. zu Göttingen.* §§. Die Wandflechte, ein Arzneymittel, welches die Peruvianiſche Rinde nicht nur entbehrlich macht, ſondern ſie auch an gleichartigen Heilkräften übertrift; als ſolches entdeckt, erprobt, unterſucht und beſchrieben, und dem k. k. Direktorium der mediciniſchen Facultät zu Wien im J. 1809 zur Concurrenz überreicht u. ſ. w. Sondershauſen 1815. gr. 4. m. 1 illum. Kpf. — Antheil an *J. B. v. Siebold's* chirurg. Zeitſchrift: Chiron (Nürnberg u. Sulzbach 1805. 1809. 2 Bde 8).

NDER (J. K. H.) *ward zuletzt Oberthierarzt bey dem königl. weſtphäliſchen erſten Huſarenregimente und ſtarb zu Praga bey Warſchau am 17 Januar 1813.* §§. Vermiſchte Beyträge zur praktiſchen und gerichtlichen Thierarzneykunde, für Thierärzte, Juriſten und Oeconomen. Berlin 1810. gr. 8.

NDER (Karl Wilhelm) *Calculator bey dem königl. Conſiſtorio, der Regierung und dem Univerſitätscuratorio zu Breslau: geb. zu Neuſtadt bey Oppeln in Oberſchleſien am 2 Novbr. 1786.* §§. Verſuch einer Anleitung zur praktiſchen Kenntniſs des Kaſſen- und Rechnungsweſens und der darauf Bezug habenden Gegenſtände, nebſt einem Anhange über das Regiſtraturweſen. Breslau 1815. gr. 8. 2te verm. Aufl. 1816. 3te mit einer

einer kurzen Anleitung zum gesetzlichen G
brauche des Stempelpapiers in alphabetisch
Ordnung, verm. Aufl. 1817. Nachtrag zur s
Auflage dieses Versuchs. ebend. 1817. 8.

SANDER (Lev. Chr.) *starb am 31 Jul. 1819.*
Ueber die Aechtheit der Asa-Lehre, und d
Werth der Snorroischen Edda, von *P. E. M*
ler; aus der dänischen Handschrift übersc
Kopenhagen 1811. 8. Ueber den Ursprt
und Verfall der Isländischen Historiograph
nebst einem Anhange über die Nationalität
altnordischen Gedichte, von *P. E. Müller.* A
dem Dänischen übersetzt. ebend. 1813.
Taschenbuch für Freunde altnordischer Mu
und Poesie 1816. ebend. 1816. 8. (Auch unt
Titel: Auswahl altdänischer Heldenlieder u
Balladen. Mit Rücksicht auf die Musik metri
übersetzt). *R. Nyerup's* Wörterbuch
Scandinavischen Mythologie. Mit einer Ein
tung, eine Uebersicht der Geschichte des S
diums der nordischen Mythologie enthalte
Aus der dänischen Handschrift übersetzt. ebe
1816. 8. * Knud Lavard, Herzog von Schl
wig. Trauerspiel in 5 Aufzügen. Schleswig
Leipz. 1821. 8. (Stand vorher in *W. G. Beck*
Erholungen (1810). — *Vgl.* allg. Lit. Z
1820. Nr. 198 (wo auch seine dänischen Sch
ten mit aufgeführt sind).

SANDER (Nikolaus) (seit 1821) *D. der Theolo*
und seit 1813 *Mitglied des Ministerial-Kirch*
departements zu Karlsruhe (zuerst 1773 Pfa
adjunct zu Mundingen, 1775 Prorector im
dagogio zu Pforzheim, 1789 Pfarrer zu Unt
wöflingen, 1791 Profess. am Gymnasio zu Ka
ruhe, 1798 Kirchenrath, 1803 Mitglied
evangel. Kirchenraths, 1807 des neu eingefe
ten Oberkirchenraths, so wie der General-S
diencommission, und 1809 der evangel. Kirch
commission): *geb. zu Köndringen im Badisc*

am 1 Novbr. 1750. §§. Ueber Gymnaſialbildung, oder Auftrag, Inhalt und Organismus der Mittelſchulen in ihrem geſammten Umfange. Karlsruhe 1812 (1811). gr. 8. * Verſuch eines Prologs zur Wiedereröffnung des groſsherzogl. Hoftheaters den 9 Jul. 1811. ebend. 1811. 8. * Rede bey der Legung der Grundſteine zu dem künftigen Muſeums-Gebäude, auf dem Bauplatze deſſelben gehalten von dem Director deſſelben. ebend. 1813. 8. Einige Worte über den verſtorb. Staats- und Geh. Cabinetsrath Brauer. ebend. 1813. 8. (Die drey letzten Schriften ſind auch im Badiſchen Magazin wieder abgedruckt worden). — Rede bey Eröffnung des Lyceums in Mannheim; *in der* kurzen Darſtellung der Lyceums-Feyerlichkeit zu Mannheim (Mannheim 1807. 8). — Vgl. *Hartleben.*

NDERS (Wilhelm Konrad) *Profeſſor und Rector an der Domſchule zu Bremen* (1794 Collaborator, 1803-1805 Subrector): *geb. zu Bremen am 9 Octbr. 1766.* §§. Mehrere Programme und Schulſchriften in den Jahren 1806-1811. — Vgl. *Rotermund* Th. 2.

3. SANDHOFF (C. A.) *lebt in Eilenburg.* §§. *Von dem* Unterricht über den Anbau der Nadelhölzer *erſchien* 1809 ein neuer unveränderter (?) Abdruck.

NDHOFF (J. E.) *ſtarb als Voigt (zu Dinklage) am 23 April 1794.* — Vgl. *Raſsmann.*

SANDT (G...) *Generaladvocat am königl. Preuſſ. Oberappellationshofe zu Cöln: geb. zu . . .* §§. Mit *Karl Zumbach:* Niederrheiniſches Archiv für Geſetzgebung, Rechtswiſſenſchaft und Juſtizverwaltung. Cöln 1817. 1818. 4 Bde gr. 8. Mit *F. J. Hanf:* Archiv für das Civil- und Criminalrecht der königl. Preuſſ. Rheinprovinzen. ebend. 1820-1822. 3 Bde gr. 8. Einiges

zur

zur Würdigung des Läſterungsſyſtems in Fobk'ſchen Kriminalproceſſe. 1 Heft. eb 1822. gr. 8.

15 B. SANDVOSS (J. F.) *ſtarb am 30 Jun. 1* (Ward 1787 Kriegsrath). *Geb. zu Leipzig 17*

15 B. SANGUIN (J. F.) *jetzt franzöſ. Sprachle zu Frankfurt am Mayn.* §§. Geſpräche, A doten und Briefe, als Uebungsſtücke zum berſetzen aus dem Deutſchen ins Franzöſiſ Eine Zugabe zu ſeiner gänzlich umgearbeit Meidingeriſchen Grammatik. Coburg u. Le 1808. 8. 2te Aufl. 1821. Zweyter Cu der ganz umgearbeiteten Meidingeriſchen f zöſiſchen Sprachlehre. ebend. 1809. gr. 8. verbeſſ. und verm. Aufl. 1814. Leichte bungsſtücke über das ganze Vocabulaire Sanguiniſchen und andrer franzöſiſchen Spr lehren. Ein Hülfsmittel zur leichtern Er gung eines groſſen Wörtervorraths. St. Ga 1813. 8. * Leitfaden zum erſten Un richt in der franzöſ. Sprache, oder Ueberſetz ſämmtlicher Uebungsſtücke der Meidingerſc Grammatik, ſowohl der Original-Edition, der von Lugino und Sanguin umgearbeit Ausgaben. Coburg 1814. 8. 2te verbeſſ. (?) A 1821. Kaufmänniſches Leſebuch für ju Deutſche, zur Beförderung der Waarenke niſs und der Fertigkeit, ſich über Handlu gegenſtände in franzöſ. Sprache richtig au drücken. Coburg u. Leipz. 1814. 8 (auch gleich *franzöſiſch*). *Cours de Converſat* oder Handbuch zur Erlernung der franzöſ. S che, als einer Sprache, die geſprochen wer ſoll. ebend. 1815. 8. Allgemeiner Hi lungs-Correſpondent in deutſcher und franz ſcher Sprache. ebend. 1815. gr. 8. *Nou Géographie à l'uſage de la Jeuneſſe. Ouv redigé ſur les derniers traités de paix, l'Acte Congrès de Vienne et les conventions particuli*

de Souverains. Nuremberg 1818. 8. Theoretiſch-praktiſcher Kommentar über deſſen praktiſche franzöſiſche Grammatik. Coburg 1822. gr. 8. — *Von dem* erſten Curſus der Meidinger'ſchen franzöſ. Grammatik *erſchien* 1806 die 2te, 1808 die 3te, 1809 die 4te, 1811 die 5te, 1812 die 6te, 1813 die 7te, 181. die 8te, 1818 die 9te, 1819 die 10te, 1821 die 11te und 1822 die 12te Aufl. — *Von den* kleinen franzöſ. Kindergeſprächen *erſchien* 1822 die 2te verbeſſ. Aufl.

ANNENS (Friedrich Karl) *penſionirter k. k. Hofſchauſpieler zu Wien: geb. zu . . .* §§. Gemeinſchaftlich mit *Bened. Joſ. Maria Koller:* Kinderſchauſpiele; ein Neujahrsgeſchenk für gute Kinder. Wien 1794. 8. Poetiſche Launen. Leipz. 1816. 8. m. 1 Kpf.

SANTEN (Heinrich Theodor Friedrich) *Candidat des Predigtamts zu Parchim im Mecklenburg.: geb. daſelbſt . . .* §§. Kurze Geſchichte der Reformation bis zum erſten Religionsfrieden 1555, in vorzüglicher Beziehung auf Mecklenburg für gebildete Stände. Güſtrow 1817. 8.

SANTEN (Johann Joachim Chriſtian) Vater des Vorigen; ſeit 1812 *groſsherzogl. Mecklenburg. Criminalrath zu Bützow* (vorher Stadtrichter zu Parchim): *geb. zu Parchim . . .* §§. Verſuch, die Gröſſe der Criminalverbrechen und das Strafmaafs in jedem Falle nach einem ſichern Verhältniſſe zu beſtimmen. Roſtock 1817 (1816). 8.

APHIR (M... G...) *Iſraelit zu Peſth: geb. zu ...* §§. Poetiſche Erſtlinge. Peſth 1821. 8.

ARENK (Johann) *D. der Med. und prakt. Arzt zu Wien: geb. zu . . .* §§. Geſchichte und Topographie des Marktes Mödling und ſeiner reizenden Umgebungen. Wien 1818. 8. (Daraus ward *beſonders* abgedruckt: Phyſiſch-medicini-

ſche Abhandlung über die im Markte Mö neuentdeckte Mineralquelle).

SARPE (Guſtav) *D. der Philoſ. und* ſeit 1815 *or Profeſſor der griechiſchen Literatur an der verſität und Rector der Stadtſchule zu R* (zuerſt Lehrer zu Kloſter Bergen, und Prediger, Inſpector und erſter Lehrer des gen Schullehrerſeminars): *geb. zu Magde am 19 Januar 1779.* §§. Analectorun G. L. Spaldingii M. Fabium Quinctilianum cimen, cui in Academia Roſtochienſi gr linguae profeſſionem auſpicaturus ſubjunxit vitae memoriam. Halae 1815. gr. 8. ſtola ad nuperrimum Quinctiliani edito Suerini et Roſtoch. 1816. gr. 8. Pr. C ſtiones Philologicae. ibid. 1819. gr. 4.

SARRAZIN (Anton Auguſt) *Advocat zu Gi im Königreich Hannover: geb. zu Göttinge 13 May 1785.* §§. Romanzen, Balladen Erzählungen. Bremen 1809. 8. N am Grabe der verewigten Profeſſoren He Göde, Richter. Der Georgia Auguſta gew Götting. 1812. 4. Ernſt und Scherz, D tungen. Braunſchweig 1817. 8. — *Beyt zum* Freymüthigen.

SARTORI (Anſ.) *ſtarb vor dem Jahre 1802.*

15 B. SARTORI (Franz) ſeit 1815 *k. k. niederöſtr Regierungs-Secretair und erſter Bücherre zu Wien* (vorher Beamter bey der k. k. Büc und Kupferſtichreviſion daſelbſt). §§. Gr züge einer Fauna von Steyermark, oder ſ matiſche Aufzählung der bisher bekannte Steyermark einheimiſchen Thiere nach Lin Syſtem, in teutſcher, lateiniſcher und fran Sprache. Grätz 1808. 8. Länder- und ker-Merkwürdigkeiten des Oeſtreich. Kai thums. Wien 1809. 4 Thle 8. m. Kpf. N

ſte Reiſe durch Oeſtreich ob und unter der Ens, Salzburg, Berchtesgaden, Kärnthen und Steyermark, in ſtatiſtiſcher, geographiſcher, naturhiſtoriſcher, ökonomiſcher, geſchichtlicher und pittoresker Hinſicht unternommen. ebend. 1811. 3 Bde 8. m. Kpf. *Mahleriſches Taſchenbuch für Freunde intereſſanter Gegenden, Natur- und Kunſtmerkwürdigkeiten der Oeſtreich. Monarchie. ebend. 1812-1817. 6 Bde (oder Jahrgänge) 8. m. Kpf. Die Oeſtreichiſche Schweitz, oder mahleriſche Schilderung des Salzkammergutes in Oeſtreich ob der Ens. Mit einer Beſchreibung des Steyriſchen Salzbergwerks zu Auſſee und der Oeſtreich. Stifte Kremsmünſter und St. Florian. Ein Taſchenbuch auf Reiſen in dieſe Gegend. ebend. 1813. 8. m. 1 Kpf. Giebt heraus: *Vaterländiſche Blätter für den Oeſtreich. Kaiſerſtaat. ebend. 1814-1823. 4. Pantheon denkwürdiger Wunderthaten volksthümlicher Heroen und furchtbarer Empörer des Oeſterreich. Geſammtreichs. ebend. 1816. 3 Bde (jeder von 3 Heften) gr. 8. m. Kpf. Neueſte Geographie von Steyermark mit ſtatiſtiſchen, induſtriellen und topographiſchen Merkwürdigkeiten, nebſt alphabetiſchen Orts- und Merkwürdigkeiten-Verzeichnen. Grätz 1816. gr. 8. m. Kpf. und Landkarten. Taſchenbuch für Carlsbads Curgäſte, wie auch für Liebhaber von deſſen Naturſchönheiten. Wien 1818 (1817). 8. m. 1 Kpf. und 1 Plan von Carlsbad. Taſchenbuch für Marienbads Curgäſte, oder vollſtändige Beſchreibung dieſes Heilortes und ſeiner Umgebungen. ebend. 1819. 8. mit 1 Vign. Oeſtreichs Tibur, oder Natur- und Kunſtgemälde aus dem Oeſtreich. Kaiſerthume, ſeiner Alpen, Ströme, Seen, ſeiner Heilquellen und ihrer Wunder u. ſ. w. Mit Beyträgen von v. Hammer, Schultes, Trattinik, Berceviczy und andern. ebend. 1819. 8. m. Kpf. Vorrede zu *(F. H. Böckh's)* Verzeichniſs der gegenwärtig in und um Wien lebenden Schriftſteller, nebſt

den Wiſſenſchaftsfächern, in welchen ſie ſich vorzüglich bekannt gemacht haben. Wien 1820. gr. 8. — *Von den* Naturwundern des Oeſtreich. Kaiſerthums *erſchien* die 2te verbeſſ. und verm. Aufl. 1810 1. 2ter Th. und 1809 3. 4ter Th. — *Die* Annalen der Litteratur und Kunſt im Oeſtreich. Kaiſerthume *wurden* mit dem J. 1815 *geſchloſſen*. — Vgl. *Winklern* Nachrichten von Steyermärkiſchen Schriftſtellern.

von SARTORI (Joſ.) *ſtarb im J. 1812. Gab anonym heraus:* Sammlung der hinterlaſſenen politiſchen Schriften des Prinzen *Eugen von Savoyen*. Tübingen 1811 - 1821. 8 Abtheil. gr. 8.

SARTORIUS (Ernſt Wilhelm Chriſtian) *D. der Philoſ. und* ſeit 1823 *ordentl. Profeſſor der Theologie zu Marburg* (vorher Repetent der Theologie zu Göttingen, und ſeit 1821 auſſerordentl. Profeſſ. der Theologie zu Marburg): *geb. zu Darmſtadt 1797.* §§. Drey Abhandlungen über wichtige Gegenſtände der exegetiſchen und ſyſtematiſchen Theologie. Göttingen 1820. 8. Die lutheriſche Lehre vom Unvermögen des freyen Willens zur höhern Sittlichkeit, in Briefen, nebſt einem Anhang gegen Schleiermachers Abhandlung über die Lehre von der Erwählung. ebend. 1821. 8. *Pr. Symbola ad promovendam unionem eccleſiarum Evangelicarum cum egregio Calvini pro Melanchtone teſtimonio e rariſſimo l. c. th. verſione gallica deprompta hucusque fere incognito. Marburgi 1821. 8.* Die Lehre der Proteſtanten von der heiligen Würde der weltlichen Obrigkeit. Gegen die Beſchuldigung revolutionairer Principien. ebend. 1822 8. Die Religion auſſerhalb den Gränzen der bloſſen Vernunft nach den Grundſätzen des wahren Proteſtantismus gegen die eines falſchen Rationalismus. ebend. 1822. 8. — Ueber die Aechtheit des Johanneiſchen Evangeliums. Einige Bemerkungen gegen Herrn D. Bretſchneider's

der's *Probabilia de evangelii et epiſtolarum Joannis, Apoſtoli, indole et origine;* in *Ernſt Zimmermann's* Monatsſchrift für Predigerwiſſenſchaften 1 Bd. (Darmſtadt 1821) S. 457-482. Noch einige Aufſätze im 2ten Bde dieſer Zeitſchrift.

ARTORIUS (Friedrich Wilhelm Janſon) *D. der Philoſophie und* ſeit 1804 *Paſtor Primarius zu Bautzen* (1782 Paſtor zu Wildau bey Dahme, 1789 Diaconus und Hoſpitalprediger zu Luckau, und 1800 Paſtor ſecundarius in Bautzen): *geb. zu Lübben am 7 Auguſt 1760.* §§. *Comment. de grammatica interpretatione loci Geneſ IV, 7. Viteb. 1778. 4.* Zwey Reden und zwey Predigten in den Jahren 1795. 1804. 1812. 1814. — Recenſ. in einigen Literaturzeit. — Vgl. *Otto* Th. 3. 4. *Schulze* Luccav. literata P. XI. p. 6. 7.

B. SARTORIUS (G. Chr.) *jetzt Oberbaurath zu Eiſenach.* §§. Geographiſche Beobachtungen und Erfahrungen, vorzüglich in Hinſicht des Baſalts. Eiſenach 1821. 8.

RTORIUS (G. F. C.) ſeit 1814 *ordentl. Profeſſ. der Politik* (vorher ſeit 1802 ordentl. Profeſſ. der Philoſophie, wohnte 1815 dem Wiener Congreſſe, und Ende 1815 bis 1817 den Verhandlungen der Hannöveriſchen Landſtände bey, und lieſst ſeit 1818 zugleich über Naſſauiſche Geſchichte und Statiſtik): *geb. 1766* (nicht 1765). §§. Grundriſs der Politik. Götting. 1793. 8. * Hiſtoriſch-genealogiſcher Kalender auf das Gemeinjahr 1799. Die Geſchichte der Bartholomäusnacht oder der Bluthochzeit zu Paris. Berlin (1798). 12. m. 12 Kpf. * Desgl. auf das Gemeinjahr 1800. Die Geſchichte der Bartholomäusnacht, Beſchluſs. ebend. (1799). 12. m. 12 Kpf. Verſuch über die Regierung der Oſtgothen während ihrer Herrſchaft in Italien, und über die Verhältniſſe der Sieger zu

den Beſiegten im Lande; welchem am 6 Jul. 1810 vom Inſtitute Frankreichs der Preis zuerkannt ward. Hamburg 1811. 8. (Franzöſiſch unter *folg. Titel: Eſſai ſur le l'état civil et politique des peuples d'Italie ſous le gouvernement des Goths: mémoire, qui a remporté le prix etc. Paris 1812. gr. 8).* Ueber die gleiche Beſteuerung der verſchiedenen Landestheile des Königreichs Hannover. Hannov. 1815. 8. Nachtrag zu dieſer Abhandlung. ebend. 1817. 8. Ueber die Gefahren, welche Deutſchland bedrohen, und die Mittel, ihnen mit Glück zu begegnen. Götting. 1820. gr. 8. — Beantwortung einer Preisaufgabe von der Haarlemiſchen zweyten Geſellſchaft der Teyleriſchen Stiftung: welches ſind die Urſachen, welche den Gebrauch des Goldes und Silbers als Geld und Münze veranlaſst haben, und welche Vortheile ſind damit verbunden, und giebt es keine tauglichern Stellvertreter derſelben? *in d. Verhandelingen, uitgegeven door Teyler's tweede Genootſchap, Stuck II (Haarlem 1801. 4).* — *De occupatione et diviſione agrorum Romanorum per barbaros Germanicae ſtirpis inde a ſaeculo V. p Chr. natum facta; Commentatio prima; in Commentatt. Societat. Goetting. recentioribus Vol. II. ad a. 1811-1813. Commentat. ſecunda; ibid. Vol. III. ad a. 1814-1815.* — Erinnerungen an die Denkwürdigkeiten der Königin Margaretha von Navarra, erſten Gemahlin Heinrichs des IV von Frankreich; *im* neuen Götting. Taſchenbuche zum Nutzen und Vergnügen auf das Jahr 1813. — Verſchiedene Aufſätze *in den* Heſſiſchen Denkwürdigkeiten und einigen andern Zeitſchriften. — Antheil *an dem* Götting. Muſenalmanach in den J. 1789-1792. — Recenſ. in der Jenaiſchen und Leipz. Lit. Zeit. — Die neue Ausgabe von *Spittler's* Entwurf der Geſchichte der Europäiſchen Staaten beſteht aus 2 Bänden. — Vgl. *Saalfeld* S. 552-555. *Strieder* Th. 12.

SAR-

SARTORIUS (Karl Friedrich) *Profeſſ. der deutſchen Literatur und Sprache auf der Univerſität zu Baſel* (vorher Profeſſor am daſigen Pädagogio): *geb. zu . . . in Sachſen . . .* §§. *Turnlieder. . . . 181. . . Cauſarum, cur Chriſti ſcripti nihil reliquerit, diſſertatio hiſtorico-theologica. Baſil. 1817. gr. 8.* Ueber vorzüglichere Bildungsepochen der deutſchen Sprache. ebend. 1818. gr. 8. Kanzelreden an gebildete Chriſten, gehalten zu St. Eliſabeth und St. Theodor in Baſel. ebend. 1818. gr. 8. Ueber das Weſen der ſchönen Literatur und ihre Verhältniſſe zu den höhern Wiſſenſchaften, wie zum Leben. Eine Rede. ebend. 1818. gr. 8.

SASAWSKY (Johann Gregor) *ſtarb am 5 April 1815. War Pfarrer zu Raygern in Mähren* (früher von 1786-1807 Kaplan in mehrern Ortſchaften, und ſodann von 1807-1809 Prior im Stift Raygern): *geb. zu Saar in Mähren am 15 Jun. 1756.* §§. Gründliche Anweiſung, Nadelbäume nach der mathematiſchen Richtigkeit zu berechnen. Brünn 1807. 4. Unterricht über den Gebrauch des erfundenen Baummeſſers. ebend. 1807. 8. — Vgl. *Czikann.*

SAUER (Franz Xaver) *Schulinſpector und Pfarrer zu Vilseck in der Oberpfalz* (ſeit 1783 Weltprieſter, hierauf Kaplan zu Bamberg und einigen benachbarten Filialen, 178. kathol. Pfarrer zu Erlangen, 1791 Profeſſ. der Theologie zu Bamberg, 1793 bis 1797 Domprediger daſelbſt): *geb. zu Wernsdorf im Bambergiſchen am 7 März 1758.* §§. Sammlung religiöſer Lieder für die Gemeinde Erlangens. Erlang. 178. 8. Unterricht für Kinder, welcher zum Leitfaden des Batziſchen Katechismus diente. . . . D. *Geo. Friedr. Seiler's* allgemeines Leſebuch für den Bürger und Landmann, vornemlich zum Gebrauch in katholiſchen Stadt- und Landſchulen. . . . 1804. 8. 2ter Abdruck für die Salzburger

Schulen 1810. — Antheil an D. *Seiler's* [illegible] meinnützigen Betrachtungen der neueſten Schriften, welche Religion, Sitten und Beſſerung des menſchlichen Geſchlechts betreffen (Erlang. 1776-1800. 8); an *deſſen* allgem. Leſebuche für den Bürger und Landmann; und an *Joh Joſ. Batz* theologiſcher Zeitſchrift (Th. 2 Bamberg 1810. 4). — Recenſ. in der Erlanger, Würzburger und Bamberger Liter. Zeit. — Vgl. *Felder* Th. 2. *Jäck.*

SAUER (Friedrich Adolph) ſeit 1816 *königl. Preuſſ. Regierungs- und Conſiſtorialrath, wie auch Studienpräfect zu Arnsberg im Herzogth. Weſtphalen* (ſeit 1790 Pfarrer in Rüthen, 1794 Aſſeſſor der weſtphäl. Schulcommiſſion, 1795 erſter Lehrer an der daſigen Normalſchule, 1803 Stadtpfarrer zu Arnsberg und 1804 groſsherzogl. Heſſiſcher Schul- und Kirchenrath): *geb. zu Barg im Amt Menden 1765.* §§. Die Verſuchungsgeſchichte Chriſti, erklärt und von Widerſprüchen gerettet. Eine bibliſche Abhandlung über Matth. 4, 1-11. Bonn 1789. 4. Der A B C Schüler, der gern bald leſen und, das Geleſene auch gern verſtehen will. Arnsberg 1799. Der Begriff der Normallehrart, mit Anwendung auf alle Lehrfächer in Elementarſchulen. ebend. 1800. 8. — Einige Predigten in den Jahren 1814, 1816. — Die Induſtrieſchulen des Herzogthums Weſtphalen; in *Crome's* und *Haup's* Zeitſchrift Germania und Europa 1 Heft (Gieſſen 1818). — Viele Aufſätze *in den* erſten Jahrgängen des weſtphäl. Anzeigers. — Vgl. *Seiberz* Th. 2.

SAUER (Johann Georg) *ſtarb im April 1814. War Pfarrer zu Hanberg im Bambergiſchen* (vorher von 1785-1796 Domvicar, Conſiſtorial-Aſſeſſor und Domprediger zu Bamberg): *geb. zu Giech am 1 Jul. 1761.* §§. Kurze Reden, bey verſchiedenen Gelegenheiten ſeinen Pfarrkindern vorgetragen. Augsburg 1802. 8. — Vgl. *Jäck.*

u. 15 B. SAUER (J. G.) *ſtarb zu Erlangen am 31 Octbr. 1812.* §§. Kritiſche Erörterungen über mancherley Gegenſtände des Schul- und Kirchenweſens. Ohne Druckort (Schneeberg) 1805. 8. Mit *G. A. Neuhofer:* Vorleſungen über deutſche Klaſſiker, für Gebildete und zum Gebrauch in höhern Lehranſtalten. 1 Curſus Tübingen 1810. 2 Theile 8 Mit *D. Heinr Stephani:* Der Bayeriſche Schulfreund, eine Zeitſchrift. 1. 2tes Bdchen. Erlangen 1811. 8-3. 4tes Bdchen. 1812. (Die folgenden Bde gab *Stephani* allein heraus. — Licht- und Schattenſeite der Schuldeclamationen; *im* Morgenblatt für gebild. Stände 1810. Nr. 303 304 — Vgl. *Harl's* Cameralcorreſpondent 1812 Nr. 130.

AUER (Philipp) *D. der Theologie zu Bamberg: geb. zu Hirſchaid am 30 Septbr. 1789.* §§. Religion und Tugend. Landshut 1811. 4. Das göttliche Leben des wahren Chriſten in Chriſtus, dem göttlichen Heilande, in 5 Reden vorgetragen während der Faſtenzeit in der Dompfarrkirche zu Bamberg. Bamberg u. Leipz. 1818. 8.

u. 15 B. SAUERBRONN (J. P.) *heiſst Sauerbrunn; geb. zu Wiesloch.*

AUPPE (Friedrich Gottlob) *ſtarb am 9 Jul. 1820. War D. der Philoſ. und Paſtor zu Burkhardtswalda bey Pirna* (vorher von 1808-1817 Schloſsprediger zu Weſenſtein): *geb. zu Naumburg im März 1781.* §§. *Obſervationes ſuper hiſtoria Lazari in vitam per Jeſum revocati. Dresd. 1808. gr. 8.* Von der Tendenz unſers Zeitalters zum Materialismus, als dem Weſentlichen des religiöskirchlichen Sinnes und der Richtung, die hierdurch der Thätigkeit des Predigers ertheilt wird. Ein Verſuch. Leipz. 1819. gr. 8. — Taufrede; in *Ammon's* Magazin für chriſtl. Prediger Bd. 1. St. 1 (1816) S. 239-248.

SAUTER (Arſ.) *ſtarb nach 1787. War Lector Ordens der Prediger zu Bamberg; geb. 1*
§§. Convenientia, utilitas et neceſſitas phi
phiae ad hominem religioſum comparatae. I
berg. 1767. 8.

10 u. 15 B. SAUTER (J. N.) *ward 181. groſsherz erſter Stadt- und Bezirksphyſikus zu Con und 1813 Medicinalrath.* §§. Anweiſung, Beinbrüche der Gliedmaſsen, vorzüglich complicirten und den Schenkelbeinhalsbr nach einer neuen, leichten, einfachen wohlfeilen Methode ohne Schienen bequem wohlfeil zu heilen. Conſtanz 1812. 8. m. 5 Beſchreibung des Getreideſchänders *(Ti cerculis)*, eines dem Getreide höchſt ſchädlic Inſekts. Winterthur 1817. gr. 8. Die g liche Exſtirpation der carcinomatöſen Ge mutter, ohne ſelbſt entſtandenen oder künſt bewirkten Vorfall vorgenommen und glück vollführt, mit näherer Anleitung, wie d Operation gemacht werden kann. Conſ 1822. 8. m. 1 Abbild. — Noch einige Beob tungen über die Wirkſamkeit von einem ani liſchen Anodinum; in *Hufeland's* Journal piakt. Heilkunde Bd. 31 (1810) Nov. S. 104-1 Ueber die Einrichtung des verrenkten Achſe lenkes; *ebend.* Bd. 43. Jul. S. 39-63. — Antl am Schwäbiſchen Landboten (1800) und an *C. H. Henke's* Zeitſchrift für die Staatsarzn kunde (Erlangen 1821 folg. gr. 8). — *Gradmann.*

SAUTER (Joſ. A.) *ſtarb am 6 April 1817.* §§. *
ber das patriotiſche Wort zu ſeiner Zeit, w ches D. H(äberlin), ein katholiſcher Kanon zur baldigen Wiederherſtellung der katholiſch Kirchenverfaſſung in den Rheiniſchen Bund ſtaaten ausgeſprochen hat. Freyburg 1812. 8. *Von den* fundamentis juris eccleſiaſtici Cath
eori

corum *erſchien* P. III. IV 1812, P. V, VI 1816. Paris I. II edit. ſec. 1810.

UTTER (Samuel Friedrich) *evangel. Schullehrer zu Eichingen bey Ulm: geb. zu . . .* §§. * Der Krämer Michel; ein ſchwäbiſch Lied. . . . * Volkslieder und andre Reime. Vom Verfaſſ. des Krämer Michels. Heidelberg 1811 (1810). 8. (Einige davon ſtanden in *Karl Lang's* Almanach auf das Jahr 1799). — Noch einige Gedichte in verſchied. Taſchenbüchern).

von SAVIGNY (K. F.) *ward 1816 Ritter des eiſernen Kreutzes zweyter Claſſe und Geh. Juſtizrath, 1817 Staatsrath (im Fache der Römiſchen Jurisprudenz).* §§. *Diſſ inaug. de concurſu delictorum formali. Marb. 1800. 8.* Vom Beruf unſerer Zeit für Geſetzgebung und Rechtswiſſenſchaft. Heidelberg 1814. gr. 8. Geſchichte des Römiſchen Rechts im Mittelalter. 1ſter Band. ebend. 1815. gr. 8. 2ter 1816. 3ter 1822. Gab mit *Fried. Karl Eichhorn* und *J. F. K. Göſchen* heraus: Zeitſchrift für geſchichtliche Rechtswiſſenſchaft. Berlin 1815-1817. 1-3ter Bd. gr. 8. (jeder von 3 Heften). 1818. 1819. 4ter Bd. 1. 2tes Heft. (Darin ſind von ihm folgende Abhandlungen: Beytrag zur Geſchichte der Römiſchen Teſtamente; Bd. 1. H. 1. S. 78-95. Ueber L. 44 Dig. *de donationibus inter virum et uxorem;* H. 2. S. 270-280. u. H. 3. S. 424. 425. Ueber Duarens Handſchrift des Ulpian; H. 3. S. 319-322. Ueber die juriſtiſche Behandlung der *ſacra privata* bey den Römern, und über einige damit verwandte Gegenſtände; Bd. 2. H. 2. S. 362-40. Stimmen für und wider neue Geſetzbücher; Bd. 3. S. 1-53. Neu entdeckte Quellen des Römiſchen Rechts; S. 328-348. Beytrag zur Geſchichte der Geſchlechtstutel; S. 328-348. Nachtrag zu der Biographie des Domenico Brichoni Colombi; S. 402-407. Ueber die *lis vindiciarum* und das Verhältniſs derſelben

selben zu den Interdicten; S. 421 - 434). — *thenticae* in den Institutionen; in *Hugo's* civi Magazin Bd. 3. H. 3 (1805) S. 282 - 301. Bren mann Papiere zu Göttingen; S. 302 - 306. V bindung der Centurien mit den Tribus; S 3 317. Beytrag zur Lebensgeschichte des Cu S. 317 - 320. *Jupille. droit de la Possessio* H. 4. S. 422 - 442. Ueber das Vatikanische nuscript des Ulpian; *ebend* Bd. 4 H. 1. S. 3 388. — Ueber die Entstehung und Fortbild der Latinität, als eines eigenen Standes im mischen Staat; *in den* Abhandl. der Berlin. A der Wissensch. 1812 - 1815 (histor. philol Cl S. 201 - 208. Ueber das *Jus italicum; ebe* 1814 - 1815. S. 41 - 54. Ueber die Unzial theilung des Römischen *Fundi;* S. 58 - 60. klärung einer Urkunde des 6ten Jahrhund nebst einem Abdruck des Textes dieser Urkun S. 67 - 84. Ueber den Literalcontract der mer; *ebend.* 1816 - 1817. S. 289 - 306. U den Zinnswucher des M Brutus; *ebend.* 18 1819. S. 179 - 188. (Die meisten dieser Abha lungen sind *besonders* abgedruckt). — *Von nem* Recht des Besitzes *erschien* 1817 die 3te verm. u. verbess. und 1823 (1822) die 4te verbess. Aufl. — Vgl. *Strieder* Bd. 18. S. 452. 4

15 B. SAX (Franz) *ist vermuthlich gestorben.* §§. Pr tischer Unterricht zur Berechnung aller Bestan theile eines Gebäudes. Für Baumeister, In nieurs, Wirthschaftsbeamte u. s. w. 1ster Th Wien 1808. gr. 8. m. 5 Kpf. 2te verbess. Au 1813, 3te 181. 4te 1817. 2ter Theil, enthä den Unterricht zur Verfassung eines richtig Bauanschlages. ebend. 1811. 2te Aufl. 18 Bautechnologie und Bauökonomie, oder fassli Belehrung über alle bey einem Gebäude not wendigen Materialien, die praktischen Han griffe, Werkzeuge u. s. w. ebend. 1814. 4 B gr. 8. m Kpf.

SCHAAFF (Chriſtian Friedrich Ludwig, *nicht* J. C. L.) ſeit 1815 *Prediger zu Schönebeck bey Magdeburg* (1800 Oberlehrer am Halliſchen Waiſenhauſe, und in demſ. Jahre Lehrer am Pädagogio zu Magdeburg, und 1809 Conventual des Kloſters unſerer lieben Frauen): *geb. zu Halle am 1 März 1780.* §§. Methodik der deutſchen Stylübungen für Lehrer an Gymnaſien. Magdeburg 1813. gr. 8. Methodik des hiſtoriſchen Unterrichts für Lehrer an Gymnaſien. ebend. 1813. gr. 8. Ueber die Pflichten und Verhältniſſe der evangeliſchen Presbyterien in dem Preuſſ. Staate. ebend. 1818. gr. 8. Ideen zur Synodal-Verfaſſung der evangel. Geiſtlichkeit in dem Preuſſ. Staate aus dem Standpunkte des Territorial-Syſtems. ebend. 1819. 8. *Von der* Encyklopädie der klaſſ. Alterthumskunde *erſchien* 1820. 1821 die 2te verb. Aufl. in 2 Theilen.

SCHAAKE (Leonhard) *Oberbergcommiſſar und Hofapotheker zu Celle: geb. zu . . .* §§. Celliſche Nachrichten für Landwirthe, beſonders im Königreich Hannover, herausgegeben im Namen der königl. Landwirthſchaft zu Celle. Seit dem 3ten Stück. Hannover 1822. gr. 4.

SCHAARSCHMIDT (J. F.) *ſtarb am 17 April 1813; war geb. zu Schneeberg 1754.* §§. Progr. Soll die Jugend in den Gelehrtenſchulen noch zur Kirche angehalten werden? und wie? Schneeberg 1811. gr. 8. *Pr. Socratis Daemoniam per tot hominibus doctis examinatam quidet quale fuerit, num tantum conſtat? quaeſtio. ibid. 1812. gr. 8.*

SCHACHERT (Friedrich Heinrich) *Lehrer an der erſten Töchterſchule zu Frankfurt an der Oder: geb. daſelbſt am 11 Junius 1789.* §§. Peter von Amiens und Gottfried von Bouillon, oder Geſchichte und Eroberung des heiligen Grabes. Herausg. von *C. W. Spieker.* Berlin 1820 (1819). 8. m. 6 illum. Kpf.

SCHACHT

SCHACHT (J. H.) *ſtarb am 16 Febr. 1805.* §§. Ani
verſiones ad antiquitates hebraeas, olim delſi
tas a *Conr. Ikenio;* patre mortuo edidit *Go
Joh. Schacht.* Trajecti ad Rhenum 1810. gr. 8
Vgl. *Rotermund* Th. 2. S. CVIII. CIX.

SCHACHT (Theodor) *Profeſſor der Geſchichte
Gymnaſium zu Mainz: geb. zu . . .* §§.
und über Ottokars von Horneck Reimchro
oder Denkwürdigkeiten ſeiner Zeit. Zur
ſchichte, Literatur und Anſchauung des öffe
chen Lebens der Teutſchen im 13ten Jahrh
dert. Mainz 1820. gr. 8.

SCHAD (J. B.) ſeit 1820 *auſſerordentl Profeſſ. der
loſophie zu Jena* (erhielt nebſt ſeiner Profe
(der Philoſ. zu Charkow) 1807 auch noch die
feſſur der deutſchen und 1815 der lateiniſc
Literatur, und 1810 den Charakter eines C
gienraths, wurde aber wegen einiger Stelle
ſeinen Schriften aus den Ruſſiſchen Staaten
bannt, und hielt dann zu Berlin ein Jahr l
Privatvorleſungen). §§. Inſtitutio confeſſio
riorum pro ſacro tribunali. Opus ex gallico
latinum translatum. Bamberg. 1787. 2 Tomi
*Leben und Schickſale des ehrwürdigen Vater
nierus, herausgegeben von ſeinem Freunde.
druckt auf Koſten der heil. Inquiſition. (Kobu
1798. 8. Syſtem der Natur- und Tranſ
dentalphiloſophie. Landsh. 1803. 1804. 2 Bde
Das Paradies der Liebe. Ein Kloſterroman.
furt 1804. 2 Bdchen 8.* De fine hom
ſupremo. Oratio publice habita. Charcov. 1807
In memoriam Profeſſoris Kalkau: oratio funeb
publice habita. ibid. 1810. . . Diſſ. de
ſentia ſupremi numinis. ibid. 1812. . .
ſtitutiones philoſophiae univerſae, in uſum
ditorum ſuorum conſcripſit. Tom. I. Logic
puram et explicatam complectens. ibid. 18
gr. 8. *Deutſche Chreſtomathie, vermöge A
trages der Univerſität zum Gebrauch für Vor
ſung*

ſungen herausgegeben. 1 Band. . . . 1813. . . De immortalitate animorum. Charcov. 1814. . . Inſtitutiones juris naturae. T. I. . . . 1814. . . Diſſ. de ſtudio philoſophiae, ejusque genuina natura. Charcov. 1815. . . Diſſ. de libertate mentis humanae. ibid. 1815. . . De viris illuſtribus urbis Romae a Romulo usque ad Romam, liber ex auctoribus claſſicis excerptus et auctoritate Senatus academici in uſum gymnaſiorum editus. ibid. 1815. . . — Von *Sacy's* Ueberſetzung und Erklärung der heil. Schrift *erſchien* noch von 1792 - 1798 der 9 - 18te Band. — *Apologie wider die Augsburger Antikritiker und Goldhagen;* in der Mainzer Monatsſchr. 1789. Beyl. 1. 2. S. 1 - 48. — Vgl. *Eichſtädii* Annales Academiae Jenenſis Vol. I (Jenae 1823. 4) p. 67 - 70. *Jäck. Converſat. Lex.*

IADE (K. B.) ſeit 1807 *Conſiſtorial - Aſſeſſor: geb. zu Sorau am 25 April 1771.* §§. Neue franzöſiſche Handgrammatik, oder kurze Anweiſung zur Erlernung der franzöſ. Sprache, vorzüglich für die nach Peſtalozzi's Lehrart unterrichtete Jugend. Leipz. 1811. 8. *Alex. Pope's* Schreiben der Heloiſe an Abelard. Neue metriſche Ueberſetzung, nebſt Einleitung und Anmerkungen. ebend. 1819. 8. *Nuovo Dizionario manuale, italiano - tedesco e tedesco - italiano. Compoſta colla piu gran diligenza.* Neues vollſtändiges italieniſch - deutſches und deutſch - italieniſches Handwörterbuch. Mit hinzugefügter Betonung jedes deutſchen Wortes. ebend. 1820. 2 Thle 8. Predigten. 1ſter Band. ebend. 1822. gr. 8. Vollſtändige deutſche Sprachlehre. Zum Gebrauche der Schulen und aller derer, welche die deutſche Sprache zum Gegenſtande eines gründlichen Studiums machen. Nebſt einem Anhange, welcher von dem mündlichen Vortrage handelt, und in Beyſpielen zeigt, wie die deutſchen Claſſiker in den höhern Schulclaſſen erklärt werden müſſen. ebend. 1822. 8. —

Neue

Neue Auflagen: 1) Neues engliſch-deutſches und deutſch-engliſches Taſchenwörterbuch; 4te verb. und um die Hälfte verm. 1817. 2) *Nouvelle Grammaire Allemande;* 4te 1803, 5te 1806, 7te 1812, 8te 1816, 9te neu durchgeſehene und verm. 1821. 3) *New Grammar of the German language;* 2te verb. und verm. 1816, 3te 1820. 4) *Nouveau Dictionnaire portatif François-Allemand;* 2te 1812 (1811), 3te 1812. — *Vgl.* Leipz. Gel. Tageb. 1796. S. 5. 6.

SCHADELOOCK (Guſt.) *ſtarb am 2 Junius 1818* (Ward 1778 ordentl. Profeſſ. der Metaphyſik, 1798 Profeſſ. der Mathematik, 1815 Senior der Univerſität). §§. *Guil. Plitt* Spec. inaug. diſquiſitio analytica liſtens quaeſtionem, a plano quocunque ſecatur ſuperficies ſecundi ordinis corporis tornati, invenire naturam ſectionis; opus poſtumum editum ab illius promotore *G. Schadeloock* Roſtock. 1815 4. — *Die Schrift:* Von den Zeiten der Zeitwörter u. ſ. w. *beſteht* aus 2 Abtheilungen. — *Vgl* Schweriniſches freymüthiges Abendblatt 1819. Nr. 72.

von SCHADEN (Johann Nepomuk Adolph, *gewöhnlich* Adolph) *Privatgelehrter zu München.* (Hat von 1805-1815 als Lieut. in königl. Bayer. Dienſten geſtanden, ſodann, nach einigen Reiſen in Berlin und ſeit 1821 in Dresden privatiſirt, und zuletzt als Rittmeiſter dem Feldzuge der Griechen beygewohnt). *Geb. zu Oberdorf im Allgäu im Königr. Bayern am 18 May 1791.* §§. Theodor Körners Tod, oder das Gefecht bey Gadebuſch. Ein dramatiſches Gedicht in einem Aufzuge Berlin 1817. 8. 2te verm. und verbeſſ. für die Bühne bearbeitete Originalausgabe 1820. Die deutſchen Emigranten. Skizze zur Charakteriſtik der Zeit. In ſatyriſch-romantiſch-dramatiſch-bizarren Formen. Germanien (Leipz. 1818. 8. * Die Ahnenfrau, ein muſikaliſches Quodlibet tragikomiſcher Natur; in einer

neu aufgekommenen Versart bearbeitet. Berlin 1818. gr. 8. Schill, oder die Beſtürmung Stralſunds. Ein Gedicht in 2 Akten, in einer freyen Versart. ebend. 1818. gr. 8. mit Schill's Portrait. Die moderne Sappho; ein muſikaliſch-dramatiſches Durcheinander ohne Sinn und Verſtand, in 2 Akten. Nebſt einer groſſen Karikatur. Leipz. 1819 (1818). 8. Europa's Auswanderer, eine verwilderte Skizze zur Charakteriſtik der verwildertrn Zeit in einer freyen Versart, als Gegenſtück zu den deutſchen Emigranten. Boſton (Berlin) 1819. 8. Mit *Julius von Voſs:* Theaterpoſſen nach dem Leben. Berlin 1819. 1820. 2 Bde 8. 2te Aufl. des 1ſten Bdes 1821. Feindliche Freunde und freundliche Feinde. Mit einem Vorwort von *Jul. v. Voſs.* ebend. 1820. 8. Der deutſche Don Juan; Originalroman. ebend. 1820. 8. Die ſpaniſche Johanna. Ein Originalroman, als Gegenſtück zum deutſchen Don Juan. ebend. 1820. 8. Sünde und Buſſe; eine abentheuerliche Geſchichte. ebend. 1821. 2 Bdch 8. Das Blumenmädchen, oder ſeltſame Schickſale und Liebſchaften einer reizenden Berlinerin der neueſten Zeit. ebend. 1821. 8. Mit *Jul. v. Voſs:* Lebensgemälde üppiger gekrönter Frauen der alten und neuen Zeit. Nebſt moraliſchen Betrachtungen über den Rechtshandel der Königin von England. ebend. 1821. 8. Katerſprung von Berlin über Leipzig nach Dresden. Deſſau 1821. 8. m. Vign. Unentbehrliches Taſchenbuch für Fremde; oder neueſte Beſchreibung der Stadt Dresden und ihrer Merkwürdigkeiten, nebſt Seitenblicken nach der Umgegend, und beſonders der Sächſ. Schweiz. Dresd. 1821. 12. Mit *Jul. v. Voſs:* Düſter und munter! Ein Sträuschen. Berlin 1821. 8. m. 1 Kpf. Berlins Licht- und Schattenſeiten. Nach einem mehrjährigen Aufenthalt an Ort und Stelle ſkizzirt. Deſſau 1822. 8. m. 1 Vign. Kritiſcher Bocksſprung von Dresden nach Prag.

Ein neues Capriccio, als Gegenſtück des Kat
ſprunges. Schneeberg 1822. 8. m. 1 Vig
Das Fiſchermädchen, oder Kreuz- und Qu
züge zu Waſſer und zu Lande einer B****** rin
Romantiſches Gemälde. Berlin 1822.
Theodora, die Leipziger Jungemagd; ein hiſt
riſch-romantiſches Originalgemälde helle
ſchen Hochſinnes und türkiſcher Barbarey, a
der erſten Epoche der gegenwärtigen Inſurrecti
auf Morea. Leipz. 1822. 2 Theile 8. m. 2 Bild
Meiſter Fuchs, oder humoriſtiſcher Spaziergg
von Prag über Wien und Linz nach Paſſ
Allerneueſtes Capriccio, als drittes Tableau
Kater- und Bocksſprünge. Deſſau 1823 (1822).
Mit *Herrmann von Waldenroth*: Original-Fr
ko-Schwänke. Leipz. 1823 (1822). 8. T
tullians, des Mainotten Fürſten, und Maltiza
des deutſchen Freyherrn, hochherzige Waffe
thaten und merkwürdige Schickſale in Gr
chenland zu Waſſer und zu Lande. ebend. 18
2 Theile 8. Drey kleine Originalroman
ebend. 1823. 8. — *Dagegen ſind die*: Erinn
rungen (Glogau 1822. 2 Bde 8) *nicht von ih
wenn gleich ſein Name auf dem Titel ſteht.*
Antheil am literar. Merkur (1821) und ande
period. Zeitſchriften, desgl. am Converſ
Lexicon.

von SCHADEN (Joſ. *Udalrich Johann*) *ward 1808 k
nigl. Bayer. Oberappellat. Rath zu München, 18
in Ruheſtand geſetzt und ſtarb 181.*

SCHÄDEL (Johann Wilhelm) *Diviſionsauditeur b
der königl. Preuſſ. Garde zu Berlin: geb. zu . .*
§§. Grundſätze des bey der königl. Preuſſ. A
mee jetzt üblichen Verfahrens bey Ausübu
des Strafrechts. Berlin 1818. 8. 2te verm. Au
1819. Handbuch für Militairperſonen
den königl. Preuſſ. Staaten, enthaltend diejen
gen Geſetze u. ſ. w., wodurch die Strafbeſtim
mungen in den Kriegsartikeln vom 3ten Aug
180

1808, ſo wie die Vorſchriften der dieſen Kriegsartikeln hinzugefügten Verordnungen wegen der Militairſtrafen erläutert und ergänzt, oder abgeändert werden. ebend. 1820. gr. 8. Fragmente zur wiſſenſchaftlichen Erklärung der Kriegsartikel für die Unterofficiere und gemeinen Soldaten der königl. Preuſſ. Armee, d. d. Königsberg den 3ten Auguſt 1808 und der damit in Verbindung ſtehenden Verordnungen neuerer Zeit. ebend. 1821. 8.

HäDTLER (Heinrich) *Genealogiſt des Guelphenordens zu Hannover: geb. zu . . .* §§. Kurze Beſchreibung des königl. Hannöver. Guelphenordens; nebſt beygefügten Abbildungen, Ordensſtatuten und Ritterliſten. Hannov. 1816. Fol. m. 15 Kpf.

HäFER (G. H. 1) ſeit 1818 *Univerſitätsbibliothekar: geb. am 27 Sept.* (1764). §§. *Theſaurus criticus novus, ſive ſyntagma, ſcriptionum philologicarum rariorum, aevi recentioris, cum indice locupletiſſimo. Tom. I. Lipſ. 1802. gr. 8. edit. nova ibid. 1817 (blos ein neues Titelblatt).* * *Caſp. Valkenaer* opuſcula philologica critica, oratoria, nunc primum conjunctim edita. ibid. 1808. 1809. T. I. II. gr. 8. * Εὐριπίδου Ἱππόλυτος Στεφανηφόρος. Ex rec. et cum notis *Rich. Fr. Phil. Brunckii.* In uſum praelect. Editio altera auctior et emendatior. ibid. 1810. 8. * *Apollonii*, Rhodii, Argonautica; ex rec. et cum notis *Rich. Fr. Phil. Brunckii.* Editio nova auctior et correctior. Accedunt ſcholia Graeca ex codice biblioth. imperialis Pariſ. nunc primum vulgata. Vol. I. ibid. 1810. 8. Vol. II. 1813. *Sophoclis* tragoediae. Ad opt. librorum fidem emendatae. Cum omni notatione emendationum. ibid. 1810. 2 Tom. 12. * Ἀριστοφάνους Πλοῦτος. Adjecta ſunt ſcholia vetuſta. Recogn. ad veteres

membranas, variis lect. ac notis inſtruxi
ſcholiaſtae locuplet. *Tiberius Hemſterhuis.*
tio nova, appendice aucta. ibid. 1811.
* *Euripidis* tragoediae. Graece. E rec. *S.*
gravii paſſim refecta. ibid. 1811. 4 Tomi.
Xenophontis opera. Ad optimorum libro
fidem edidit. Tom I-III. ibid. 1811. 16.
IV. V. 1812. (Jeder Band auch mit *beſonder*
tel). *Gregorii Corinthii* et aliorum G
maticorum libri de dialectis linguae Gra
Quibus additur nunc primum editus *Ma*
Moſchopuli libellus de vocum paſſionibus.
et notis *Gisb. Koenii*, *Fr. Jac. Baſtii*,
Franc. Boiſſonadi ſuisque edidit. Accedit
Baſtii Commentatio palaeographica, cum
aen. VII. ibid. 1811. gr. 8. *Plutarchi*
parallelae, ad optimorum librorum fidem e
Tom. I. ibid. 1812. 12. Tom. II-IV.
Herodoti Halicarnaſſenſis hiſtoriarum Libr
Muſarum nominibus inſcripti, editionem
Volg. Reizii morte interruptam contin
Vol. I. pars poſterior. Editio altera novis
cognita. ibid. 1813. gr. 8. edit. tertia
aeris adhibitis editionis Argentoratenſis
diis recognita, 1822. *Etymologicum
num, ſuperiorum editionum variorumque au
rum collatione repurgatam, perpetuis
illuſtratum tribusque indicibus uberrimis aucti
cura *Frid. Sylburgii.* Editio nova, corre
et auctior. ibid. 1816. gr. 4. * Ἡ
ποιησις, ſive Gnomici poetae graeci, ad op
morum exemplarium fidem emendavit *Ri*
Fr. Ph. Brunck; edit. nova correcta notisque
indicibus aucta. ibid. 1817. 8. * *Amm*
niis de differentia adfinium vocabulorum.
cedunt opuſcula nondum edita: *Eranius Pl*
de differentiis ſignificationibus, *Lesbonax*
figuris grammaticis etc. Ammonium ope M
prim. edit. Ald. et aliunde emaculata et no
illuſtribus reliqua ex codicibus Mſſ. bibliothe

Lugdu

Lugduni Batavenſis nunc primum vulgavit *L. C. Valkenaer.* Nova editio correctior et appendice notarum inprimis ex ſchedis *L. Kulenkampii* de promptis et *Carol. Segarii* epiſtolae criticae aucta. ibid. 1822. gr. 8. *Phalaridis* Epiſtolae. Latinas fecit et interpoſitis Carol Bayle notis commentario illuſtr. *J. D. a Lennep.* Mortuo Lennepio, finem operi impoſuit, praefationem et adnotationem praefixit *L. C. Valkenaer* Editio altera correctior notisque additis auctioribus curavit. Lipſ. 1823. gr. 8. *) — *Lamb. Bos* Ellipſes Graecae ſind vielfach, unter andern London 1814. gr. 8. nachgedruckt worden. — *Vgl.* Leipz. gel. Tagebuch 1792. S. 17. 18.

HÄFER (J. A.) *ward 180. Rector.*

HÄFER (Mat.) *ſtarb im J. 1810, nachdem er 1799 zum erſten Propſt in Mariaſchein ernannt worden war: geb. zu Graupen in Böhmen 1752.* §§. Predigt von der feyerlichen Dankſagung und den öffentlichen Betſtunden. Prag 1793. 8. Praktiſche Predigten über die Faſten. ebend. 1806. 2 Theile 8. — *Von der* Geſchichte der heil. böhmiſchen Schutzpatronen *erſchien* 1804 eine neue Auflage. — Vgl. *Felder* Th. 3.

HÄFER (. . .) *Rathſchreiber zu Heriſau im Schweiz. Canton Appenzell Auſſerrhoden: geb. zu . . .* §§. *Materialien zu einer vaterländiſchen Chronik des Cantons Appenzell Auſſerrhoden. Heriſau 1809-1813. 5 Jahrgänge 8.

*) Alle übrigen Ausgaben claſſiſcher Autoren, die hier nicht aufgeführt worden ſind, z. B. die Suite griechiſcher Autoren, welche bey Tauchnitz in Leipzig herauskam, werden nicht als ſeine Arbeit anerkannt. Vgl. auch Allg. Lit. Zeit. 1820. Nr. 135.

Edler von SCHäFERSFELD (J. A.) *ſtarb am 11 Oc*
1790.

15 B. SCHäFFER (C.) S. unten *Karl Schäffer.*

SCHäFFER (Ch. L) *ſtarb am 7 Novbr. 1810* (
180. zum königl. Weſtphäl. Conſiſtorialrath
nannt und feyerte 1809 ſein 50jähr. Amtsju
läum): *geb. zu Magdeburg am 31 Auguſt 17*
§§. Die Bibel, nach der deutſchen Ueber
tzung. Halberſtadt . . . 8. . . . 4te Aufl. 18

SCHäFFER (D... F...) §§. *Von dem* Weltumſeg
erſchienen noch: 5ter Bd. 1806. m. 8 Kpf. (au
unt. d. Titel: Anblicke von Auſtralien, Sü
und Mittelaſien u. ſ. w. Ein unterhaltendes
ſebuch u. ſ. w.). 4. 5ter Bd. 1812. m. 8
(auch *unt. d. Titel:* Beſchreibung des Ruſſ.
ches. 1ſter Th. Europäiſches Ruſsland. 2ter
Aſiatiſches Ruſsland). 6ter Bd. 1815. m. 8
(auch *unt. d. Titel:* Beſchreibung von Finnla
Lappland, Schweden, Dänemark, Norwege
Island und den Faröer Inſeln. Ein unterhalten
Leſebuch u. ſ. w.). 7ter Bd. 1817. m. 8
(auch *unt. d. Titel:* Groſsbritannien und Irla
in phyſiſcher, volksthümlicher und ſtatiſtiſch
Hinſicht). Von allen 7 Theilen *erſchien* 1817
ste wohlfeil. Aufl.

SCHäFFER (Jak. C. G.) §§. Nachtrag zu des Herr
Regier. und Medic. Raths D. Kauſch Auffat
Anſichten der akuten Contagien; in *Hufelan*
Journal für prakt. Heilkunde Bd. 39 (1814
Sept. S. 83-116. — Die Zeit- und Volkskran
heiten in und um Regensburg bilden in dieſ
Zeitſchrift einen ſtehenden Artikel.

10 B. SCHäFFER (Joh. Chr.) *iſt identiſch mit* Jo
Ephr. *Schäffer* im 7ten Bde, der erſte Nam
iſt der richtige.

CHäFFER (J. U. G.) *ward 1806 Geh. Hofrath und erſter Leibmedicus.* §§. Verſuch eines Vereins der Theorie und Praxis in der Heilkunde. Erſter (theoretiſcher) Theil. Tübing. 1817. gr. 8. 2ter (praktiſcher) Theil 1821.

B. SCHäFFER (Karl) ſeit 1805 *Profeſſ. der Baukunſt in Düſſeldorf* (vorher Architect zu Dresden): *geb. zu Dresden am 28 März 1778.* §§. Mit *W. G. Becker:* Neue Garten- und Landſchaftsgebäude. Leipz. 1798. 1799. 4 Lieferungen gr. Fol. Ideen zu Luthers Denkmal. Dresd. 1805. 4. m. 2 Kpf. (ſtanden vorher in der Abendzeit. 1805). — Vgl. *Meuſel's* Archiv für Künſtler Bd. 2. 4tes Heft (1808) S. 76-79.

CHäFFER, auch *Scheffer* (Michael Joſeph) *Oberrechnungs-Commiſſair und Buchhalter bey der Central-Forſtadminiſtration zu München* (vorher Rechnungs-Commiſſair zu Bamberg): *geb. zu ... im Würzburg. ...* §§. Berechnung der Getraidearten nach den Normalpreiſen der Rentämter in der Provinz Bamberg. Bamberg 1806. Querfol.

CHäFFER (W. F.) §§. Apologie des Eides. Ein Seitenſtück zu der Härterſchen Schrift: Ueber die Abſchaffung aller Eidſchwüre vor Gericht. Gotha 1809. 8. Apologie der Offenbarung und ihrer Unentbehrlichkeit, gegen eine Abhandlung, die ihre Entbehrlichkeit zu behaupten geſucht hat. ebend. 1815. gr. 8. Chriſtliche Amtsrede bey der Feyer über Einführung des Herrn Oberconſ. Raths und Generalſuperint. D. Bretſchneider den 13 Octbr. 1816 gehalten u. ſ. w. Nebſt einer Nachrede an das Publicum, die man wohl zu beherzigen bittet. ebend. 1816. 8. Zweyte Nachrede an das Publicum. Erfurt u. Gotha 1817. 8. Neue Unterſuchung über das Erlöſungswerk Jeſu und inſonderheit über die Lehre von einer ſtellvertre-

tenden Genugthuung und von der Erbſünde
Ein Beytrag zur Reformation des 19ten Jahrh
derts, zur Ehre des Lutheriſchen, deren dr
100jähr. Jubiläum wir in dieſem Jahre fey
ebend. 1817. gr. 8. Abgedrungene N
wehr, oder nöthige Erinnerungen, Beleh
gen und Zurechtweiſungen, pflichtmäſſig mi
theilt. Erfurt 1818. gr. 8. — Predigt bey
öffnung des Landtags zu Gotha am 21 No
1809; in *Löffler's* Prediger-Magazin Bd
St. 1. S. 164-177.

SCHäRER (A...) *Gefangenſchafts- und Zuchth
prediger zu Bern: geb. zu . . .* §§. Der
diger bey Miſſethätern, oder Anweiſung zu
ner zweckmäſſig religiöſen Behandlung gr
Verbrecher und ihrer Vorbereitung zum T
1ſter Theil. Bern 1815. gr. 8. 2ter Theil
Abtheil. Religiöſe Unterhaltungen und Ge
für Gefangene, deren Urtheil noch nicht
ſchieden iſt. 1817. 2te Abtheil. Religiöſe
terhaltungen für Zuchthausgefangene. 1817.
2te Abtheil. auch *unt d. Titel:* Religiöſes
bauungsbuch für Zuchthausgefangene. Mi
ner Vorrede von Herrn Pfarrer *Müs*
Lebens- und Verſchlimmerungsgeſchichten
ſchwerer Strafe und zum Tode verurtheilter
ſer Verbrecher. Zur Warnung herausgege
Bern 1818-1820. 3 Hefte 8.

SCHäRER (J. R.) §§. Die Pſalmen; aus dem Gr
text metriſch überſetzt, mit kurzen Anmer
gen. Bern 1812. 8. Das Buch Hiob;
dem Grundtext metriſch überſetzt und erläu
ebend. 1818. 2 Theile 8.

SCHAFEITEL (Fr. K.) *ſtarb 180.* Ward 1793 *g
Pappenheimiſcher Kirchenrath*, 1805 *Pfarre
Langenaltheim im Pappenheimiſchen: geb.
Lieswang am 28 Jul. 1739.*

B. SCHAFFER (J. F.) §§. Handbuch der bürgerlichen und kaufmänniſchen Arithmetik in ihrem ganzen Umfange, zum Gebrauch für Geſchäftsmänner, angehende Lehrer und beſonders für diejenigen, welche ſich durch eigenen Fleiſs in dieſer Wiſſenſchaft vervollkommnen wollen. Bearbeitet und mit den nöthigen Exempeln verſehen. 1ſter Theil. Oldenburg 1809 8. 2ter Theil 1810. Vollſtändiger Syntax der Franzöſ. Sprache, durch Beyſpiele aus den beſten Franzöſ Schriftſtellern erläutert, für Schulen und zum Privatunterricht. ebend. 1811. 8. Darſtellung eines neuen Syſtems der Franzöſ. und jeder andern Grammatik. Hannover 1814. gr. 8. (auch *unt d. Titel:* Erſter Unterricht in der Franzöſ. Sprache für Kinder, oder Vorübungen zur leichten und ſchnellen Erlernung des mündlichen Ausdrucks im Franzöſiſchen, für Schulen und zum Privatunterricht, auch für Mütter, welche, ohne Fertigkeit in dieſer Sprache zu beſitzen, ihre Kinder ſelbſt darin unterrichten wollen). Geometriſche Aufgaben mit vollſtändigen Auflöſungen, zum Selbſtunterricht für Anfänger. Oldenburg 1816. gr. 8. m. 4 Kpft. Rechenbuch für den Bürger und Landmann. ebend. 1816. 8. Lehrbuch der Arithmetik und Algebra, der phoronomiſchen Geometrie und Trigonometrie. ebend. 1820. 8. m. 8 Steint. Darſtellung der phoronomiſchen Geometrie in Vergleichung mit der Euclidiſchen, nebſt einer neuen auf jene gegründeten Theorie der Differential- und Integralrechnung; begleitet mit Bemerkungen über die Irrthümer Newtons, Leibnitzens und andrer Analyſten. ebend. 1822. gr. 8. — *Von der* Franzöſ. Sprachlehre für Schulen u. ſ. w. macht Nr. 1. im 15ten Bde *den 1ſten* und Nr. 2. *den 2ten Curſus* aus. Vom 1ſten Curſus *erſchienen* noch folgende *neuere* Auflagen: 3te umgearbeit. 1812 (1811). 4te verbeſſ. und verm. 1815. 5te 1820. (Aus der letztern ward *beſonders* abgedruckt: Regeln des Syntaxes der

Französ. Sprache in Beyspielen). Vom e
Cursus *kam* 1813 die 9te durchaus umgearb
Aufl. heraus. — *Von dem* Französ. Lesebu
für Anfänger *erschien* 1822 die 9te Auflage.

15 B. SCHAFFROTH (J. A. G.) §§. Blicke
die Schellingisch-Jakobische Streitsache, ver
lasst durch einen Ausfall des Freyburger V
chenblattes vom 8 Jul. 1812 gegen die Nat
philosophie. Tübing. 1812. gr. 8. *Bew
dass die in der Leipz. Litt. Zeit. vom 29 Febr
1813 enthaltene Recension der Schrift: *Prof
Schaffroths Blicke auf die Schellingisch-Jak
sche Streitsache* u. s. w. weiter nichts als ein
meines Pasquill sey. Ohne Ort. (Freyb
1813. 8. Neue Darlegung der Grundsä
seiner Vorlesungen bey Eröffnung des Somm
Semesters 1813 seinen Zuhörern mitgethe
Freyburg 1814. gr. 8. Die Grundzüge
ner Lehrvorträge über specielle Pathologie u
Therapie, Systematik der Nosologie und Klin
dargestellt und mit den nöthigsten Erläuter
gen und einer Einleitung in das Studium
Arzneykunst versehen. Aarau 1819. gr. 8.
Die Ausführung einer Vereinigung des ärz
chen Standes mit jenem des Priesters; in S
Erhardt's Eleutheria Bd. 1. Heft 1 (Freyb
1818).

SCHALBACHER (Philipp Joseph) *Buchhändler
Wien: geb. zu* . . . §§. Untersuchung
Frage: Ist der Nachdruck eines in einem fre
den Staate gedruckten Werkes nach Recht u
Moral zulässig oder nicht? Und im letz
Falle: ist er unbedingt unzulässlich oder
unter gewissen Beschränkungen? Wien 18
gr. 8.

SCHALL (Karl) *Privatgelehrter zu Breslau: g
daselbst am 24 Februar 1770.* §§. Lustspie
1 Sammlung. (Mehr Glück als Verstand. I

Heiligthum. Der Kuſs und die Ohrfeige. Trau, ſchau, wem? Der Strohmann oder die unterbrochene Whiſtparthie. Theaterſucht). Breslau 1817. 8. (Sind auch *einzeln* zu haben). Mit *Karl v. Holtei:* Teutſche Blätter für Poeſie, Literatur, Kunſt und Theater. ebend. 1823. 4. — Antheil an dem Jahrbuch deutſcher Nachſpiele (ebend. 1821. 8). — Er iſt auch Redacteur der neuen Breslauer Zeitung. — Gedichte in der Abendzeit. 1820. — Vgl. *Gubitz'ens* Geſellſchafter 1821. Beyl. Nr. 94.

SB. SCHALLER (Chr.) *Poſtſecretair zu Erlangen* (vorher Artillerie-Lieut. zu . . .): *geb. zu Fürth* . . . §§. Litterariſches Quodlibet, oder die Erzeugniſſe meiner geſchäftloſen Stunden. Fürth 1807. 8. Fragmente aus dem Feldzuge gegen Oeſtreich. Augsburg 1810. 8.

SB. SCHALLER (G. H.) iſt auszuſtreichen; ſ. *Schatter.*

CHALLER (G. J.) *jetzt auch Präſident des Ingweiler Conſiſtoriums.* §§. Die Pflicht des Chriſten, ſich der wohlthätigen Schutzblattern zu bedienen, hauptſächlich durch Religionsgründe geheiligt. Eine Predigt. Strasburg 1808. 8. (auch *franzöſiſch*). — *Von der* Stutziade *erſchien* 1808 das 3te Bdchen mit ſeinem Portrait.

CHALLER (Jar.) *ſtarb am 6 Januar 1809.* §§. Kurzgefaſste Beſchreibung der Reſidenzſtadt Prag. Prag 1798. 8. m. Kpf. neue Aufl. 1817.

CHALLER (Joh. Bapt.) *jetzt Landgerichtsarzt zu Neumarkt.*

SB. SCHALLER (K. A.) *ward 1812 D. der Philoſophie und ſtarb am 16 März 1819.* §§. Ueber die Moralität des gewöhnlichen Spiels und insbeſondre über die Zuläſſigkeit oder Unzuläſſigkeit

keit deſſelben für den Predigerſtand. Mag
burg 1810. 8. Lehrbuch über die Geſ
und Verfaſſung des Königreichs Weſtpha
Zunächſt für Schulen, zugleich zum Gebra
für Nichtjuriſten. ebend. 1811. 8. Ha
buch der neuern deutſchen claſſiſchen Litera
von Leſſing bis auf gegenwärtige Zeit. 1ſter
Poetiſche Literatur. Halle 1811. gr. 8. 1
Bd. Philoſophiſche Literatur. 1ſte Abtheil.
ſpeculative philoſophiſche Literatur, 1ſ
Encyclopädie und Methodologie der Wiſſenſch
ten, bearbeitet zum Gebrauch für angehe
Studierende und ſolche Freunde der Wiſſ
ſchaften, welche eine gelehrte Bildung empf
gen haben. Magdeburg 1812. gr. 8. — V
ſuch einer einfachen Beſtimmung der Prin
pien, nach welchen in der Moral Colliſionsfä
entſchieden werden müſſen; *im* Halliſchen L
diger-Journal Bd. 54. S. 36-54.

15 B. SCHALLGRUBER (Joſ.) ward 1808 *orde*
Prof. der Med. zu Krakau, 1811 *ordentl. Pr*
der theoretiſchen Medicin zu Wien.

SCHALSEHELETH (Samuel Plik) *Pſeudonym.* U
ter dieſem Namen gab *D. Joh. Gottl. Hey*
heraus: Hiſtoriſch-geographiſche Beſchreibu
der Stadt Wittenberg und ihrer Univerſi
nebſt ihrem gegenwärtigen Zuſtand. Frankf.
Leipz. 1795. 8.

SCHAMS (Franz) . . . *zu* . . .: *geb. zu* . . .
Vollſtändige Beſchreibung der königl. Kreisſt
Peſth in Ungarn. Peſth 1821 (1820). 12. m. K
Topographiſche Beſchreibung von Peterward
und ſeinen Umgebungen. Ein Beytrag z
Landeskunde Syrmiens. ebend. 1821 (1820).
m. 2 Kpf.

SCHANZA (Wenc.) *ſtarb noch vor dem J. 1812.*

B. SCHARFENBERG (G. L.) *ſtarb am 3 Decbr. 1810.* Vgl. das Todtenregiſter im 16ten Bde.

CHARFENBERG (Karl Ludwig) *Pfarrer zu Gerau im Königreich Würtemberg: geb. zu . . .* §§. Wetteranzeiger, oder: Ein, nichts als einige Aufmerkſamkeit verdienendes Mittel, nähere und entferntere künftige Witterung zum höchſten Verlaſs erforſchen zu können. Nach vieljährigen Beobachtungen, in Beziehung auf eine Aufforderung des meteorologiſchen Vereins zu Brünn bekannt gemacht. Wien 1819. gr. 8.

CHARFF (Georg Konrad) *Bauer zu Gleiſſenberg in der Oberpfalz: geb. zu . . .* §§. Chriſtliche Erbauungsſchrift, zuſammengetragen aus bibliſchen Stellen des alten Teſtaments. Erl. 1809. 4.

CHARL (Benno) *ſtarb im Jahre 1812. War Oekonom und gräfl. Seinsheimiſcher Verwalter zu Grünbach im Königreich Bayern: geb. zu . . . 1731.* §§. Beſchreibung der Braunbier-Brauerey im Königr. Bayern. Aus ſeinem Nachlaſſe von dem landwirthſchaftlichen Vereine in Bayern zum Druck befördert. München 1814 (1813). 8. m. 4 lithograph. Tafeln. — Vgl. die als Einleitung vorangehende Biographie *Benno Scharl's*, von *Dr. J. Mich. Sailer* (welche auch *beſonders* abgedruckt worden).

on SCHARNHORST (Gebh.) *ward 1813 Generalquartiermeiſter beym Blücheriſchen Armeekorps, und ſtarb an ſeinen in der Schlacht zu Groſsgörſchen erhaltenen Wunden zu Prag am 28 Jun. 1813: geb. zu Hämelſen 1756.* §§. Ueber die Wirkung des Feuergewehrs; für die königl. Preuſſ. Kriegsſchulen. Berlin 1814 (1813). gr. 8. — *Von dem* Handbuch für Officiere *erſchien* die 2te Aufl. des 2ten Theils 1806, und des 3ten 180. Die dritte durchaus verbeſſ. und umgearbeit. Aufl. beſorgte *Joh. Gottfr. v. Hoyer.*

1ſter Theil 1816. 2ter 1817. 3ter 1820. *Von ſeinem* militair. Taſchenbuch zum Gebra im Felde *erſchien* 1816 eine neue Ausgabe m. K — *Vgl.* Beylage zur allgem. Zeit. 1814. Nr.

10 B. SCHAROLD (K. G.) *jetzt Legationsrath.* Beyträge zur ältern und neuern Chronik v Würzburg. 1ſter Band 1ſtes Heft. Bamberg Würzburg 1818. gr. 8. m. 1 Kpf. 2tes Heft 18 m. 1 Kpf. *Briefe aus Würzburg über dortigen wichtigen Ereigniſſe. Würzburg 1- Lief. 18..-1822. 8.

15 B. SCHATT (*Georg* Ild.) ſeit 1809 *Inſpector Schullehrer-Seminars zu Bamberg: geb. Schammelsdorf am 6 Januar 1774.* §§. Ap rismen, als Einleitung in ſeinen pädagogiſc. Lehrkurſus. Bamberg 1812. 8. Leben rifs des Herrn Gallus Dennerlein, Abten Prälaten des aufgelöſten Benedictinerſtifts Ba Mit einem Vorworte: über die Individualität Menſchenkarakters. Nebſt 10 merkwürdi Beylagen aus der Chronik dieſer Abtey von 15 1573. ebend. 1821. gr. 8. Die Irr- Winkelzüge auf dem Felde der Grammatik, gik und Pädagogik, zur Bekämpfung der thode des Unterrichts für's Leben. ebend. 18 gr. 8. — *Er redigirte auch im J. 180.* die B berger Zeitung. — *Antheil* an *D. Brenn* theologiſcher Zeitſchrift (Bamb. 1811). — *Felder* Th. 2. *Jäck.*

SCHATTER (G. H.) *ſtarb am 2 März 1822* (w 1774 ſubſt. Pfarrer in Neunhofen, 1781 wi und 181. in Ruheſtand geſetzt): *geb. 1751.* Predigt zum Andenken an eine wahrhaft Frau. Neuſtadt a. d. O. 1811. 8. — Einige digtentwerfe in *Löffler's* Predigermagazin Bd St. 2. S. 85-94. 102-118. — *Von ſeinen* M genandachten auf alle Tage in der Woche *erſc* (1815) die 2te Aufl.

SCHA

CHATTER (Karl Gottfried) Sohn des Vorigen; *Paſtor zu Neunhofen bey Neuſtadt an der Orla* (vorher ſubſtit. Prediger): *geb. daſelbſt . . .* §§. Zwölf Predigten, in den Dorfkirchen zu Neunhofen und Lausnitz gehalten, nebſt einigen Caſualreden. Neuſtadt a. d. O. 1822. gr. 8.

CHAUB (Joh.) *ward 1805 Oberbergrath und ſtarb zu Anfang des J. 1819.* §§. Erſte und zweyte Nachricht von dem Fortgange ſeines chemiſchen Inſtituts. Caſſel 1800. 1801. 4. Unterſuchung einer vom franzöſ. National-Inſtitute zu Paris gemachten Entdeckung, den Galvanismus betreffend, nebſt einigen Einwürfen gegen die Theorie des Herrn Volta's über die Erſcheinung ſeiner Säule, und Skizzen zu einer neuen Theorie derſelben nach chemiſchen Grundſätzen. ebend. 1802. 8. — *Von der* chemiſch-pharmaceutiſchen Abhandlung über die Güte der Arzneymittel *erſchien* 1799 noch ein 2tes Bdchen. — *Von dem* Archiv enthält jeder Band 4 Stück; das 2te und 3te Stück des 2ten Bdes erſchien 1803, und das 4te 1804. Vom 3ten Bande an ſetzte es D. *Piepenbring* allein fort. — *Von der* phyſik. mineralog. bergmänn. Beſchreibung des Meiſsners *erſchien* 1822 die 2te Aufl. — *Noch einige Aufſätze im* Reichsanzeiger. — Vgl. *Strieder* Bd. 13. S. 375. 376. u. Bd. 14. S. 356.

CHAUBACH (J. K.) *ward 1806 Conſiſtorialaſſeſſor und Ephorus, 1816 Conſiſtorialrath.* §§. *Pr. De Arati Solenſis interpretibus Romanis, Ciceronе, Caeſare Germanico et Ruſo Feſto Avieno. Meining. 1817. 4. Pr. Novae editionis Arateorum Ciceronis, Germanici Caeſaris et R. F. Avieni ſpecimen. ibid. 1814. 4.* — Einige Aufſätze in *Bode'ns* aſtronom. Jahrbuch für 1801, 1802, 1812 u. 1813. — Noch einige Bemerkungen über die Vorſtellung der Alten von Bewegung der Erde; in *von Zach's* monatl. Correſpondenz Bd. 24 (1811) S. 121-126. Ueber

ber die Chronologie der Indier. Nach der *Asiatic Researches; ebend.* Bd. 27. S. 136-147 u. 227-246. — *Commentatio de Indorum modo loca et motus planetarum definiendi; in Commentat. Societat. Goetting. recentior. Vol. II. ad 1811-1815.* — Einige Bemerkungen über die Chronologie und Aſtronomie der Indier; *in* allgem. Litt. Zeit. 1817. Nr. 46. und 1820. Nr. 103. — Beyträge zu *Erſch* und *Gruber's* allgem. Encyclop. der Wiſſenſch.

SCHAUFF (J. N.) §§. Grundbegriffe zur ſchönen Baukunſt und ſchicklichen Anwendung der äuſſern Verzierungen an Gebäuden. Wien 1806. 8. m. Kpf.

SCHAUL (J. B.) *ſtarb am 23 Auguſt 1822.* §§. D. *Vincenz von Vilicaja* pindariſche Ode, als die Türken im J. 1683 Wien belagerten. Aus dem Italieniſchen überſetzt. Gmünd 1823. 8.

SCHAUM (J... C...). . . *zu . . .: geb. zu . . .* §§. Die Fürſtliche Alterthümer-Sammlung zu Braunsfeld; dargeſtellt u. ſ. w. Mit einigen Nachbildungen. Nebſt 12 Tafeln. (Ohne Druckort) 1819. gr. 4.

SCHAUMANN (J. Chr. G.) *ſtarb im J. 1821.* §§. Mann und Weib, oder Deduction der Ehe. Ein Beytrag zur Berichtigung des Miſsverſtändniſſes der Fichtiſchen Ideen über dieſen Gegenſtand. Hadamar 1802. 8. — Vgl. *Strieder* Bd. 12. S. 252. Bd. 13. S. 376. Bd. 14. S. 357. u. Bd. 15. S. 374.

SCHAUMANN (L...) *D. der Rechte zu . . .; geb. zu . . .* §§. Ueber Recht, Staat und Strafe. Gieſſen 1818. 8. Die rechtlichen Verhältniſſe der legitimen Fürſten, des Uſurpators und des unterjochten Volkes. Ein Beytrag zur Berichtigung der wichtigſten Begriffe

des

des Staats- und Völkerrechts u. ſ. w. Caſſel 1821. 8.

B. von SCHAUROTH (F. C.) §§. *Von ſeiner* Schrift *erſchien* 1812 die 2te (unveränderte) Aufl. m. 7 Kpf.

CHEDEL (J. Ch.) §§. *Von ſeinem* neuen und vollſtänd. Waaren-Lexicon beſorgte *J. H. M. Poppe* 1814 die 4te verbeſſ. Aufl. — Den 3ten Band ſeines neuen und vollſt. Realwörterbuchs für Kaufleute vollendete Prof. *J. Chr. Gräffe.* — Vgl. *S. G. Meiſsner's* Charakterzüge aus dem Leben edler Geſchäftsmänner und berühmter Kaufleute (Leipz. 1805). Journal für Fabrik, Manufakt. und Handlung 1806. May S. 133-136.

CHEEL (nicht *Scheele*) (Dan. Benj.) *ſtarb am 10 Novbr. 1818: geb. am 6 Januar* (1751).

u. 15 B. SCHEEL (Paul) *ward 181. Hofmedicus und ſtarb am 17 Jun. 1811: geb. 1773.* §§. Ueber die in Oſtindien gebräuchliche Weiſe, das Opium zu raffiniren und deſſen narcotiſche Wirkung zu mildern; in *Hufeland's* Journal für prakt. Heilkunde Bd. 30 (1810) May S. 1-21. — *Vgl.* allg. Lit. Zeit. 1812. Nr. 73.

HEELE (G... C...) . . . *zu . . .: geb. zu . . .* §§. Sicherer Führer zum gründlichen Rechnen, oder Abhülfe des blos mechaniſchen Rechnens bey den erſten Anfängern. 1 Theil. Hamburg 1821. 8. Auflöſungen zu den deſſen Rechenbuch: „Sicherer Führer u. ſ. w." ebend. 1822. 8.

HEERER (Wilhelm) *Privatgelehrter zu Berlin: geb. zu . . .* §§. Deutſchlands Triumph, oder das entjochte Europa. 1 Bd. 1. 2tes Heft. Berlin 1814. 1815. 8. Die Turnfehde, oder wer hat Recht? ebend. 1818. 2 Theile 8.

SCHEFFER (Wilhelm Ferdinand Ludwig, *nicht* G. A. ...) §§. Hiſtoriſche Beſchreibung der köni Würtemberg. erſten Reſidenz- und Hauptſta Stuttgart. Stuttgart 1811. gr. 8. * G ſchichtsdata und Merkwürdigkeiten von St gart. ebend. 1815. gr. 8. (Nennt ſich unter Vorrede). Ausführliche chronologiſche D ſtellung alles Merkwürdigen aus der Geſchich Würtembergs. ebend. 1818. gr. 8.

SCHEFFLER (G. A. Ch.) ſeit 1814 *auch Profeſſ. griech. und römiſchen Literatur am Carolino (Braunſchweig).*

SCHEFFLER (Johann Gottlieb) *ſtarb als Privat lehrter zu Annaberg am 2 Septbr. 1821* (vor Kobald-Inſpector zu . . . bey Annaberg): *g zu . . .* §§. Der Bergbau iſt die ſicherſte ergiebigſte Hülfsquelle eines Landes; ſie nic verſiegen zu laſſen, erheiſchet die Pflicht und d weſentliche Vortheil eines jeden Unterthan Marienberg 1808. 8. 2te verm. Aufl. 1810.

SCHEFFNER (J. G.) *ſtarb am 16 Auguſt 1820: g am 8 Auguſt* (1736). §§. Mein Leben, wie ic es ſelbſt beſchrieben. 1ſte Hälfte, mit des V fäff. Portrait (herausg. von *J. Voigt*). Königs 1821. 8. — *Von den* Gedanken und Meynu gen über Manches im Dienſte u. ſ. w. *erſchien* d 2ten Bdchens 2te Abtheil. 1813, 3te 1821.

15 B. SCHEFFOLD (Ludw.) *geb. zu Buchau b Biberach.* §§. Fellenberg, oder Bericht üb die Landwirthſchaft in Hofwyl von 2 Augenze gen; in *Pohl's* Archiv für die Landwirthſcha Bd. 4 (1810) S. 361-390 u. 395-416. B ſchreibung der Fellenbergiſchen Inſtrumen ſowohl in Beziehung ihrer Conſtruktion, a ihrer Anwendung auf dem Felde ſelbſt, neb Mittheilung der Reſultate, ihres Gebrauch und einer Ankündigung ihrer Modelle; f

Schnee'

Schnee's landwirthſchaftl. Zeit. 1810. S. 577 folg. 589 folg. 601 folg. 1811. S. 481 folg. 1813. S. 76. 85. 97. 105 folg.

CHEHAGE (H... J...) *Paſtor zu Weſten im Königr. Hannover: geb. zu . . .* §§. Tabellariſche Erklärung des Hannöveriſchen Landeskatechismus, als katechetiſches Hülfsmittel zunächſt für Schullehrer; nebſt einer Anleitung zum Katechiſiren als Zugabe. Hannover 1818. 8.

B. SCHEIBE (F. H.) *ſtarb am 5 Februar 1816.*

B. SCHEIBEL (Joh. Gottfr.) *ward 1811 auſſerordentl. Profeſſor der Kirchengeſchichte, 1818 ordentl. Profeſſ. der Theologie und 1822 D. der Theologie.* §§. Einige Bemerkungen über das Studium der Univerſalgeſchichte, Statiſtik und Kirchengeſchichte. Breslau 1812. gr. 8. Predigten am erſten Adventsſonntage, Jahresſchluſs und Feſt Epiphanias gehalten. ebend. 1814. 8. Die wahre Würde der evangel. lutheriſchen Kirche. Predigt am Reformationsfeſte 1814 gehalten. ebend. 1816. 8. Unterricht der Kirchengeſchichte. In kurzen Angaben von Namen und Jahrzahlen, zum Gebrauch der Vorleſungen. ebend. 1816. 8. 2te Aufl. 1820. Unterſuchungen über die Bibel und Kirchengeſchichte. 1 Theil. ebend 1816. 8. Anhang zu den Unterſuchungen u. ſ. w. Oder: über die Leidenſchaften der Gelehrten, beſonders der Theologen, und ihren verderblichen Einfluſs auf den jetzigen Zuſtand des Chriſtenthums. ebend. 1817 (1816). 8. Belehrung der Schrift über das Ende der Welt; eine Predigt. ebend. 1816. 8. Einige Worte über die Wahrheit der chriſtlichen Religion an nicht theologiſche Zweifler. ebend. 1816. 8. Die evangeliſche Lehre: der geſegnete Kelch und das geſegnete Brodt im heiligen Abendmahl ſind die Gemeinſchaft des Leibes und Blutes Jeſu

Christi. Eine Predigt. ebend. 1817. 8te A
1818. Ueber die Seligkeit des Glaub
an den auferstandenen Heiland. Eine Predi
ebend. 1817. 8. Ueber Luthers christlic
Frömmigkeit. ebend. 1817. 8. *Diss. inau
Dissertationes criticae et exegeticae ad vatici
Haggaei cum prolegomenis. ibid. 1822.*
Das Abendmahl des Herrn. Bibellehre u
historische Untersuchung; mit Bezug auf zw
Recensionen und einige Fragen, die gemei
Union betreffend. ebend. 1822. 8. D
Abendmahl des Herrn. Historische Einleitu
Bibellehre und Geschichte desselben; ausfü
lichere Erläuterungen früherer Schrift eb
1823. gr. 8. — Exegetische Fragmente,
treffend das neue Testament, und insbeson
dogmatische Ideen desselben; in *F. A Köthe*
theologischer Zeitschrift Bd. 1. H. 1 (Tübing
1816). Jesu Lehre, mit der seiner Apostel
Widersprüche. — Ist der dogmatische Spra
gebrauch des Neuen Testaments, seinem inn
Sinne nach, ein blos populärer, und nicht au
ein höherer ideenvoller? *ebend.* H. 3. — Rec
fertigung meines moralischen Charakters ge
die Beschuldigungen des Herrn D. Schuls
Breslau; in *Wachler's* theolog. Annalen 18
Decbr.

15B. SCHEIBLER (M. F.) §§. Ein Wort
Schullehrer, gesprochen bey der Einf
rung eines ihrer Amtsgenossen. Sulzbach 18
gr. 8. Einige Worte des Trostes und
Belehrung für die Eltern, denen die Irreligi
tät ihrer Kinder Kummer verursacht; in B
fen an seinen Freund. ebend. 1814. 8.
*sias, seu de restituendo Dei cultu, sistendaque
plorum fuga ad principes oratio. ibid. 1814. gr.*
Predigt am Kirchweihfeste und bey sein
25jähr. Amtsjubiläo am 10 Sonntage nach Tri
tatis (1813) gehalten. ebend. 1814. gr.
Geistliche Waffenrüstung eines christlichen S
dat

daten, oder Sammlung von Betrachtungen, Gebeten, Sprüchen und Liedern für die mancherley Lagen und Umſtände, in die ein Soldat kommen kann. ebend. 1814. 8. Letzte politiſche, eben nicht ſchmeichleriſche Predigten, unter der Regierung des damals noch mächtigen und furchtbaren Deſpoten, Napoleon Buonaparte, gehalten und nach ſeiner Verbannung herausgegeben. Sulzbach 1815 (1814). gr. 8. Vaterländiſche Predigt am erſten Tage des für Deutſchlands Glück entſcheidenden Jahres 1815 gehalten. Angehängt ſind zwey militairiſche Caſualreden. ebend. 1815. gr. 8. *Laudes Britanniae magnae, de Germanorum libertate ac ſalute, et ſocietatis piae, quae ibi coita eſt, de ſacrarum litterarum ſtudio optime meritae. Epiſtola ad hanc ipſam Societatem miſſa celebravit etc. ibid. 1815. gr. 8.* Wie dringend uns alles zur gerechten Sache auffordert, für welche nun bald wieder das ganze Europa kämpfen wird. Ein patriotiſcher Aufruf an meine deutſchen Mitbürger am linken Rheinufer u. ſ. w. ebend. 1815. gr. 8. Oeffentliche Betſtunden während des Krieges. Nebſt einigen um eben dieſe Zeit gehaltenen Gelegenheitspredigten. ebend. 1816. gr. 8. Daſs ein lebhaftes Andenken an die Befreyung des deutſchen Vaterlandes das unter uns aufkeimende Böſe erſticken muſs. Ein wohlgemeintes patriotiſches Wort der Ermahnung und Warnung an dem Feſte aller Deutſchen, den 20 Octbr. 1816 im Kreiſe ſeiner Zuhörer geſprochen und dem ganzen deutſchen Volke zur Prüfung und Beherzigung vorgelegt. Gotha 1816. gr. 8. Todtenfeyer zum Gedächtniſs der in den beyden Feldzügen 1813-1815 gefallenen Retter des Vaterlandes u. ſ. w. Frankf. a. M. 1816. gr. 8. Ermahnungs- und Troſtſchreiben an die in den Gränzfeſtungen Frankreichs zurückgebliebenen deutſchen Beſatzungen. (Ohne Druckort) 1816. 8. Daſs wir Luthers Geiſt und Sinn haben müſſen, wenn

es mit uns beſſer in der Welt werden ſoll; ei… Rede, am Schluſs des Jubelfeſtes der Kirche… verbeſſerung den 1 Novbr. 1817 gehalten. Go… tha 1817. gr. 8. *Kurze und unpartheyi… ſche Prüfung der vornehmſten und bekannteſte… Einwürfe gegen die Vereinigung der beyde… proteſtantiſchen Kirchen überhaupt und da… Brodbrechen beym heiligen Abendmahl insbe… ſondre. Zur Belehrung für alle, die prüfe… wollen. Frankf. a. M. 1818. gr. 8. 2te Aufl… 1819 (mit ſeinem Namen). Die Verbrei… tung der Bibel. Eine Weltbegebenheit Elber… feld 1819. 8. Wie und warum jeder evan… geliſche Chriſt das Beſte ſeiner Kirche befördern… ſoll. Eine Predigt. . . . 8. 2te Aufl. nebſt ei… ner Vorrede über ökonomiſch-kirchlichen Wohl… ſtand und evangeliſche Union u. ſ. w. und ei… ner Ode von R. Frankf. a. M. 1822. 3te ver… beſſ. Aufl. nebſt einer Zuſchrift an die erſt… evangeliſche Landesſynode in Berlin. Hanau… 1822. Etwas über Proſelytenmacherey Ein… Wort brüderlicher Ermahnung und Warnung an… Evangeliſche und Katholiken. Ein Nachtrag zu… der Predigt, wie und warum jeder evangel… Chriſt das Beſte ſeiner Kirche befördern ſoll… Leipz. 1822. 8. *Gab heraus:* Aus dem Le… ben Franz Volkmar Reinhard's. In einige… Briefen von demſelben an den Herausgeber… ebend. 1823. 8. — Auſſer den hier angeführ… ten Caſualpredigten und Reden noch andere… über die Siege der Verbündeten 1814-1815… das Friedensfeſt u. ſ. w.

SCHEID (Karl Friedrich) *D. der Philoſophie und… Präceptor zu Backnang im Königr. Würtemberg… geb. zu Hohenacker am 10 Februar 1784.* §§… Index zu dem hebräiſch-deutſchen Handwörter… buch von *Wilh. Geſenius.* Zum Behufe des Ueber… ſetzens aus dem Deutſchen ins Hebräiſche, nebſt… einem Anhange der nöthigſten Eigen- und Völ… ker-Namen. Stuttgart 1821. gr. 8.

HEIDEL (Franz Chriſtoph) ſeit 1813 *groſsherzogl. Frankfurtiſcher Geheimer Rath und* ſeit 1807 *Regens am erzbiſchöfl. Seminar zu Aſchaffenburg.* (1778 Superior der Beneficiaten im erzbiſchöfl. Seminar zu Mainz, 1782 Profeſſor der Polemik an der Univerſität, 1784-1788 geiſtlicher Rath und Dekan der theolog. Facultät, und 1802 Stadtpfarrer zu St. Agatha in Aſchaffenburg). *Geb. zu Ellingen im Oberdonaukreiſe Bayerns am 12 Decbr 1748.* §§. Progr. De natura, utilitate et juſtis limitibus theologiae polemicae in ſcholis ſeorſim a dogmatica tradenda. Mogunt. 179. 4. — *Antheil an der* Mainzer Monatsſchrift in den J. 1785-1791. — Vgl. *Felder* Th. 2.

HEIDELE (Joſeph) *D. der Theologie, geiſtlicher Rath, Stadtpfarrer und Kreisdechant zu Rackelsburg im Herzogthum Steyermark* (vorher Curat und Vikar an der Hauptkirche zu Grätz): *geb. zu Grätz am 3 Octbr. 1755.* §§. Mehrere Reden in den Jahren 1789, 1800 u. 1801. — Vgl. *v. Winklern.*

HEIDER (J. P.) *iſt längſt geſtorben.*

HEIDLEIN (Geo. *E...*) ſeit 1820 *k. k. niederöſtreich. Regierungsrath* (war auch Syndicus der Univerſität). §§. Neubearbeitete Erläuterung der für Oeſtreich unter der Ens am 27 Sept. 1785 erlaſſenen Civiljurisdictionsnorm. Wien 1817. gr. 8. Privatrecht nach dem neuen bürgerlichen Geſetzbuche. 3 Abtheilungen. ebend. 1818 (1817) gr. 8. Abhandlung über den Kaufvertrag nach dem Oeſtreich. bürgerlichen Geſetzbuche, in Vergleichung mit dem Römiſchen Civilrechte, dem Preuſſ. Landrechte und dem Franzöſ. Civilcodex. ebend. 1818. 2 Theile gr. 8. Abhandlung über den Mieth- und Pachtvertrag nach dem Oeſtreich. bürgerlichen Geſetzbuche in Vergleichung mit dem Röm. Ci-

vilrechte, dem Preuſſ. Landr. und dem Fra
Civilcod. ebend. 1819. gr. 8. Com
tar über die bürgerlichen Geſetze, welch
der eingetretenen Wirkſamkeit des Oeſtr
bürgerlichen Geſetzbuches von 1811-1818
träglich erſchienen ſind. ebend. 1819.
ste verm. und verbeſſ. Aufl. 1823. M
len aus dem Gebiete der bürgerlichen und
mit demſelben verwandten politiſchen Geſe
bung der Oeſtreich. Kaiſerſtaaten. 1. stes
ebend. 1820. gr. 8. 5-5tes Heft 1822.

SCHEIFFLER (. . .) *Paſtor an der reform
Kirche zu Hamburg: geb. zu . . . §§.
heraus:* * Geſangbuch für die reformirte
meinde in Hamburg. Hamburg 1805. 8.

SCHEILL (Joſeph) ſeit 1817 *D. der Theolog.*
ſeit 1818 *Prediger an der St. Martinskirch
Landshut.* (Arbeitete ſeit 1805 in verſchied
Kameralämtern, ward 1809 Oberſchreiber
dem königl. Bayer. Rentamt Dingelfingen;
dirte aber 1815 Theologie, ward 1817
Prieſter geweiht und kurz darauf Pfarrkapla
Au in der Vorſtadt München). *Geb. zu S
im Landgericht Reichenhall am 13 März 1*
§§. Welches ſind die wichtigſten Intereſſen
Europa und beſonders von Deutſchland? L
hut (?) 1814. .. Kirche und Staat. M
chen 1818. 8. Das Bayeriſche Konko
„vertheidiget gegen die Betrachtungen übe
Bayeriſche Konkordat," in *Heinr. Zſcho*
Ueberlieferungen zur Geſchichte unſerer
ebend. 1818 5 Hefte gr. 4. Die Patr
rechte der Communen im Königr. Bayern,
einer Prüfung der modernen Grundſätze
das Patronatrecht überhaupt. ebend. 181
Darſtellung der hermeneutiſchen Momente
der Beweisführung der dogmatiſchen Bibe
len. Eine zur Erlangung der theologiſ
Doktorswürde ausgeſetzte und gekrönte P
ſch

ſchrift. Landshut 1820. 8. *Jac. Maurit. de Schenkl Inſtitutiones juris eccleſiaſtici Germaniae inprimis et Bavariae accommodatae. Editio nona. P. I. II. ibid. 1823. gr. 8.* — Vgl. *Felder* Th. 2.

HEIN (Johann Michael) *D. der Rechte zu . . .: geb zu . . .* §§. Grundbuchführung und damit verbundene geſetzliche Vorſchriften, über Löſchung der dinglichen Rechte. Grätz 181. gr. 8. 2te Aufl. 1820. (Der Anhang zur 2ten Aufl. iſt auch *beſonders* zu haben). Von den Zehenten und dem Zehentrechte, mit Bezug auf die ältern Zehentordnungen auf das gegenwärtige bürgerliche Geſetzbuch und auf die über das Zehentweſen erſchienenen höchſten Verordnungen. Mit den Zehentordnungen von 1573, 1577, 1605 u. 1679 und allen nachträglichen höchſten Verordnungen. ebend. 1820. gr. 8.

HEITBERGER (T. G.) *ſtarb am 17 Februar 1815.*

SCHEITHER (Karl Friedrich) *groſsherzogl. Mecklenburg. Obriſt zu . . .: geb. zu . . .* §§. Was hatte Europa zu erwarten, wenn Napoleon Bonaparte das Ruder in Frankreich behielt? und wie kann eine dauerhafte Ruhe erhalten und das Gleichgewicht wieder hergeſtellt werden? (Hannover) 1814. gr. 8. An meine Mitſtände und die am 15 Decbr. ſich verſammelnden Deputirten. (Ohne Druckort) 1814. 8.

SCHEITLIN (Peter) §§. Meine Wanderungen durch einen Theil des nördlichen Deutſchlands. Gieſſen 1818. 2 Theile 8. Leitfaden der chriſtlichen Kirchengeſchichte von Chriſto an bis auf unſere Zeiten u. ſ. w. St. Gallen 181. 8. 2te Aufl. 1819. Meine Armenreiſen in den Kanton Glarus und in die Umge-

 bungen

bungen der Stadt St. Gallen in den Jahren u. 1817. ebend. 1820. 8.

10 B. von SCHELCHER (C... *lies* Karl Fried *ſtarb am 28 Decbr. 1817: geb. 1762.* §§. pello und Turry, oder was wirkt nicht Liebe Rache. Ein Schauſpiel. Leipz. 1792. 8. pologiſches Taſchenbuch für Pferdekenner Liebhaber auf das Jahr 1818. ebend. 1818 (Den folgenden Jahrgang beſorgte *Seyfe Tennecker*).

Freyherr von SCHELE (. . .) *königl. Preuſſ. R rungsrath zu Minden: geb. zu . . .* §§. unter dem Namen *L. A. Oldburg* verſch Beyträge zu dem Mindenſchen Sonntagsb zu *Winfried's* nordiſchen Almanach und zu *Raſsmann's* rheiniſch-weſtphäliſchen Muſ manach geliefert.

SCHELER (Siegmund) . . . *zu St. Gallen: zu . . .* §§. Zwey Predigten, die eine Tage der Wahl eines Pfarrers, die andre b Antritt der Pfarrſtelle ſelbſt gehalten. (St. len) 1818. 8. Herzensergüſſe. Erla 1819. 8.

von SCHELHASS (H.) *ward 1806 Oberjuſtizra Ulm* (nicht Augsburg). §§. *Von ſeinem N* zin des Bayr. Staatsrechts *erſchien* noch 180 1ſte. u 2te Heft und 1810 das 3te u. 4te Hef 2ten Bdes.

von SCHELHEIM (Karl) *lebte zuletzt in Linz un höchſt wahrſcheinlich längſt geſtorben.*

SCHELHORN (Bened.) *ward 1813 Diacon. an de Martinskirche zu Memmingen, und ſtarb 28 Octbr. 1815.* §§. Lebensbeſchreibu

einiger des Andenkens würdiger Männer von Memmingen. Memmingen 1811. 8. m. Holzſchn. — Im 15ten Bde Z. 3 iſt ſtatt *Schremer Schermar* zu leſen. — Sein Portrait von Hellriegel (181.).

HELKLE (Dominikus) ſeit 1817 *Erzieher des Erbprinzen Karl v. Hohenlohe-Jagſtberg* (vorher ſeit 1792 Prieſter, und von dieſem Jahre bis 1807 Profeſſor am Gymnaſio zu St. Salvator in Augsburg, hierauf in Kleinaitungen privatiſirend): *geb. zu Denkingen im Allgau am 1 Auguſt 1767.* §§. * Ueber den Einfluſs der Kleidung auf die Sitten der Chriſten; Homilie des Biſchoffs von Parma *Adeodatus Turchi;* aus dem Ital. überſ. Augsburg 1790. 8. 2te Aufl. 1806. * *Beaudran*, die büſſende Seele, oder Betrachtungen über die wichtigſten Glaubenswahrheiten, mit Geſchichten und Beyſpielen beleuchtet Sammt einer Erklärung der 7 Buſspſalmen. Aus dem Franzöſ. überſ. ebend. 1793. . . . 4te Aufl 1802. * *Beaudran*, die Seele auf dem Kalvarienberge, oder Betrachtungen über das Leiden Jeſu Chriſti, und Troſtgründe am Fuſſe des Kreuzes in den Widerwärtigkeiten dieſes Lebens. Mit Gebeten, Uebungen und Geſchichten über verſchiedene Gegenſtände. ebend. 1794. 8. 2te Aufl. 1798. 3te 1804. *Petrus Kaniſius* Katechismus; neue verbeſſ. und mit den Schriftſtellen und Erklärungen des P. Widenhofers vermehrte Aufl. ebend. 1796. .. Briefe über die Art und Weiſe, den Charakter junger Leute zu bilden. Ein nicht nur für Männer, die dem öffentlichen Unterrichte vorſtehen, ſondern auch für Eltern zum Privatunterrichte ihrer Kinder nützliches Werk. . . . 1799. .. Mit *Karl Egger von Borromäo:* * Was glaubte von jeher die katholiſche, namentlich die franzöſiſche Kirche vom Biſchoff von Rom? Beantwortet aus kirchlichen Zeugniſſen bis herab auf unſere Zeiten für alle, die darüber

über gründliche Belehrung zur eigenen u fremden Ueberzeugung, wenn nicht suche doch suchen sollten. Augsburg 1812. 8.

bensgeschichte heiliger Eheleute. Ein L buch zur Belebung und Erbauung christlic Hausväter und Hausmütter. ebend. 1812.

Renenkampf über Pabst Pius VII. . . . 1814.

Von des *Abbé Duquesne* deutscher Uebersetz des apostolischen Jahres, als Fortsetzung des trachteten Evangeliums (Augsburg 1809 8) be beitete er den 1. 3. 5. 7. 9 u. 11ten Band; übrigen sind von *Karl Egger*. — Vgl. *Fel* Th. 5.

SCHELLE (Aug.) §§. *Gab heraus: Simp. Schwa hüber's* praktisch-katholisches Religionsha buch für nachdenkende Christen. 3te verm. u verb. Aufl. 4ter Bd. Salzburg 1797. gr. 8. *Vgl.* Verzeichniss der Salzburger Professo S. 75-77.

SCHELLE (F...) . . . *zu* . . .: *geb zu* . . . Anleitung zu Gemeinheitstheilungen für an hende praktische Geometer und Oekonom Berl. 1811. gr. 8. m. 1 Kpf.

SCHELLE (K. G.) *lebt jetzt auf dem Sonnenstein b Pirna* (zuerst hatte er in Leipzig privatisir §§. Anleitung, die französ. Sprache ohne Gra matik zu lernen. Leipz. . . . 8. 8te Aufl. 18 Garlieb Merkel, als Schriftsteller und Kritik in den Briefen an ein Frauenzimmer über d wichtigsten Producte der schönen Literatur u in der Berliner Zeitung, vor das Forum d Kritik, Philosophie und Kunst gezogen. . . 1803. 8.

SCHELLENBERG (Anton Otto) . . . *zu Ringe berg bey Wesel: geb. zu* . . . §§. Die Pa muß

muſik, oder das Herrmannsſpiel. Bekanntmachung der vor einigen Jahren angekündigten Freudenerfindung. Göttingen 1811. gr. 8. — Einige Aufſätze im allgem. Anzeiger der Teutſchen.

CHELLENBERG (C... A...) *D. der Theologie und herzogl. Naſſauiſcher Kirchen- und Schulrath zu Wiesbaden: geb. zu . . .* §§. Giebt mit *D. F. C. H. Schwarz*, *F. L. Wagner* und *A. J. d'Autel* heraus: Freymüthige Jahrbücher der allgemeinen deutſchen Volksſchulen, mit beſonderer Hinſicht auf Weſt- und Süd-Deutſchland. 1ſter Bd. 1ſtes Heft. Darmſtadt 1819. gr. 8. 2tes Heft 1820. 2ter Bd. 1. 2tes Heft 1822. 3ter Bd. 1ſtes Heft 1823. Predigt am jährlichen Gedächtnißtage der Reformation. Wiesbaden 1819. 8.

CHELLENBERG (J. A. P. 1) *feyerte im J. 1815 ſein 50jähriges Amtsjubiläum* (ward 1765 Collaborator am Gymnaſio zu Weilburg, 1769 Conrector, 1773 Prorector, und 1776 Rector). §§. Pr. Von dem Vortheile und Nachtheile einer lebhaften Phantaſie. Wetzlar 1804. 8. Pr. Von der Ergebung des Menſchen in ſein jedesmahliges Schickſal. ebend. 1810. 4. Pr. Von der Achtung, welche Erwachſene der Jugend ſchuldig ſind. ebend. 1812. 4. Pr. Von einigen Gebräuchen verſchiedener Völker, beſonders der Griechen und Römer bey ihrem Gebete. ebend. 1814. 8. — *Von den* im 15ten B unter J. A. P. Schellenberg verzeichneten Schriften gehören Nr. 3 u. 9 ihm zu. — *Vgl.* Nationalzeit. der Deutſchen 1815. S. 781 folg.

n. 15 B. SCHELLENBERG (J. A. P. 2) *jetzt Geh. Kammerrath in Weimar* *). §§. Kurzgefaſste Arith-

*) Dagegen iſt im 15ten Bde ſowohl ſeine Anſtellung in Weilburg, als die unter Nr. 3 u. 9 aufgeführten Schriften auszuſtreichen.

Arithmetik. Rudolſtadt 1806. 8. Eine ſend praktiſche Aufgaben für junge Kaufleute wie auch für alle diejenigen, welche nach eine leichten und kurzen Methode rechnen lerne wollen. Als Anhang zur kaufmänniſchen Arit metik. 1ſtes Heft. ebend. 1809. gr. 8. 2te Au 1815 2tes Heft 1816. Der fleiſſige R chenſchüler, oder Leitfaden beym erſten Unt richt im Rechnen für Bürger- und Landſch len. Leipz. 1810. 8. (Auch *unt. d. Titel:* D erſte Lehrmeiſter. Ein Innbegriff des Nöth ſten und Gemeinnützigſten für den erſten Un terricht. 2ter Theil). Praktiſches Han buch für Kaufleute, oder Erklärung und Be rechnung der vorzüglichſten europäiſchen Geld und Wechſelcourſe, nebſt mehrern dem Kau mann im Comptoir, wie auch auf Reiſen nö thigen Notizen. 1 Theil ebend. 1811. gr. 8 Gründlicher Unterricht in der Bruchrechnung und zwar mit gemeinen und zehntheiligen Brü chen, nebſt praktiſcher Anwendung derſelben im gemeinen Leben nicht nur, ſondern auch bey den Geſchäften der Kaufleute in Deutſch land und in den deutſch-franzöſiſchen Provin zen. Ein Anhang zum Rechenbuch. ebend 1812. 8. 150 Exempeltafeln zur nöthigen Uebung im Rechnen. ebend. 1812 8. (Auch *unt. d. Titel:* Der erſte Lehrmeiſter. Ein Innbegriff u. ſ. w. 9ter Theil 2te Aufl. 181. 3te 1818. 4te 181. 5te verbeſſ. 1823). Genau berechnete und ganz zuverläſſige Verluſttabellen, nämlich über alle vorkommende Geldſorten und Papiere, welche gegen baares Geld oder gegen beſſere Münzſorten verlieren, von 1/4 bis 90 auf Hundert, und von 99 3/4 bis 10 vom Hundert. ebend. 1815 (1814). gr. 8. Allgemeiner arithmetiſcher Nothhelfer für alle, die eines mühſamen Rechnens überhoben ſeyn wollen. 1ſter Bd. ebend. 1815. gr. 8. 2ter Band: Für Kaufleute und Geſchäftsmänner, und beſonders für alle, welche Geld- und Wechſelgeſchäfte trei-

treiben, 1816. Deutſche arithmetiſche Praktik, oder Anweiſung für junge Kaufleute und Geſchäftsmänner, alle in ihren Verhältniſſen vorkommende Rechnungs-Aufgaben mit möglicher Leichtigkeit und Kürze zu berechnen. ebend. 1815. 8. Gemeinnütziges Handlexicon, oder erklärendes und verdeutſchendes Wörterbuch für Beamte, Schullehrer, Künſtler, Kaufleute, Fabrikanten und Geſchäftsmänner aller Art. Rudolſtadt 1817. 2 Bde 8. Kurzes und leichtes Rechenbuch für angehende Kaufleute und Rechnungsbeamte, und für alle, die mit Geldgeſchäften zu thun haben. Leipz. 1818. 8. Der fleiſſige und gründliche Rechner, für Preuſſiſche Bürger- und Landſchulen, wie auch zum Selbſtunterricht. Halberſtadt 1820. 8. Tägliches Taſchenbuch für Hausväter und Hausmütter, wie auch bey dem Handel im Kleinen, beſonders in den königl. Preuſſ. und kaiſ. Ruſſ. Landen. ebend. 1821. 8. Anleitung zum Kopfrechnen für Anfänger. Leipz. 1821. 8. (Auch *unt. d. Titel:* Der erſte Lehrmeiſter u. ſ. w. 23ſter Theil). Kurzer und faſslicher Unterricht im Rechnen für Töchterſchulen, nebſt 100 Exempeltafeln. ebend. 1822. 8. (Auch *unt. d. Titel:* Der erſte Lehrmeiſter. 27ſter Theil). — *Neue Auflagen:* 1) Kurzes und leichtes Rechenbuch für Anfänger; 4te 1815, 5te 1816. 2) Fibel für Bürger- und Landſchulen; 2te 1811 (wohl blos ein neues Titelblatt?) 3) Kaufmänniſche Arithmetik; 2te (mit neuen Titelbl.?) Rudolſtadt 1808. 2te verbeſſ. ebend. 1812. 3te verm. und verbeſſ. 1817. 4) Meinungen der Aerzte über die Gicht; 2te wohlf. Rudolſtadt 1808.

HELLENBERG (J. G. 2) *ward 181. wirkl. Diaconus: geb. am 17 Auguſt* (1756). — Vgl. *Albrecht's* Sächſ. Predigergeſch. Th. 1. S. 268-270.

10 u. 15 B. SCHELLENBERG (J. R.) *ſtarb*, wie reits im Todtenregiſter (Bd. 15) gemeldet w *am 6 Auguſt 1806.* — Vgl. *Lutz.*

SCHELLENBERGER (Andr. Aug.) *iſt auch D. Philoſ. und* ſeit 1782 *Pfarrer zu Bamberg; fe te 1822 ſein 50jähriges Amtsjubiläum, ward zum Ritter des kön. Bayer. Civilverd. ernannt* (früher ſeit 1773 Kaplan zu Bambe *geb. zu Bamberg am 1 März 1746.* §§. Fortſetzung *ſeiner* Geſchichte der Pfarre zu ſerer lieben Frauen in Bamberg iſt zu betr ten: Geſchichte der Pfarre zu Unſerer lie Frauen in Bamberg (1787-1822). Vom 4ten beljahre der dermaligen Pfarrkirche bis Prieſterjubeljahre ihres 40jährigen Vorſteh Herrn Geiſtl. Rath Aud. Aug. Schellenberg Herausgegeben von den gegenwärtigen Pf kapläneu Bamberg 1822. 8. — Vgl. *Fe* Th. 2. *Jäck.*

SCHELLER (Andreas) *Univerſitäts-Pedell zu B berg: geb. zu . . .* §§. *Joſ. Phil. Holl's dimenta noviſſima*, oder neueſte Grundleg zur deutſchen und lateiniſchen Sprache. verbeſſ. Aufl. Bamberg 1785. 8. 4te verb Aufl. 1810.

SCHELLER (F... J...) . . . *zu . . .: geb. zu* §§. Mythologie der nordiſchen und ande deutſchen Völker. Regensburg 1816. 8. m. K

SCHELLER (Joh. Im. Gerh.) §§. *Von ſeinen* Werl erſchienen *folgende neuere Auflagen:* 1) Ku gefaſste latein. Sprachlehre; 4te verbeſſ. gröſstentheils umgearbeitet von *Fr. Wilh. ring*, 1813. gr. 8. 2) Lateiniſch-deutſches deutſch-lateiniſches Handlexicon, von neu durchgeſehen, verbeſſert und vermehrt von *H. Lünemann*, 1807. 5 Bde 4. 2te 1813, 1817, 4te 1820, 5te 1822. 3) Kleines latei

ſc

ſches Wörterbuch; 4te verbeſſ. durch *G. H Lünemann*, 5te verm. 1816; auch bearbeitete *Ernſt Zimmermann* die 4te Aufl. (Darmſtadt 1814. 8) um. — *Die* Praecepta ſtili bene Latini etc. überſetzte *Leop. Chimani* (Wien 1810. 8) ins Deutſche. — *Von ſeinem* lateiniſch-deutſchen Lexicon (Wien u. Trieſt 181. 12) und ſeinem lateiniſch-deutſchen Handlexicon, nach Lünemann (ebend. 1818. 2 Bde 8) *beſorgte Franz Xaver Schönberger* eine neue verbeſſ Ausgabe.

HELLER (Karl Friedrich A...) *D. der Med. und prakt. Arzt zu Braunſchweig: geb. zu . . . 176.* §§. *Herr Gyrinus, nach dem Leben gezeichnet von M. J. R. Wolfenbüttel 1803. 8. *Jeremiade in 7 Geſängen und einer Apotheoſe. Pathopoli (Braunſchweig) 1814. 8. *Qu. Flacc. Horatius* Oden und Epoden, ins Deutſche überſetzt. Helmſtädt 1821. 8.

HELLHORN (And.) ſeit 181. *Stadtpfarrer zu Neuſtadt an der Aiſch.* §§. *Pr. Diſciplina gymnaſii Wirceburgenſis, inde a noviſſimo Saeculi XVIII tricennio adjunctio rei literariae recentioris Supplementis. Wirceburg. 1799. 4.* Leitfaden zur Verwaltung des Pfarramts in ſeinen Dienſtverhältniſſen gegen den Staat im Königreich Bayern; nebſt einem Anhange von Formularen pfarramtlicher Ausfertigungen. Erlangen 1811. gr. 8. 2te ganz umgearbeit. und mit der ausführlichen Darſtellung des geſammten Bayeriſchen Kirchen- und Volksſchulweſen vermehrte Auflage in 2 Theilen, 1813. (Der 2te Theil ward auch beſonders unter *folg. Titel* gedruckt: Das Volksſchulweſen im Königreiche Bayern ſeit ſeiner organiſchen Einrichtung. Für Schulvorſtände und Lehrer aus den Reichs- und Kreis-Verordnungen, auch andern amtlichen Quellen zuſammengeſtellt und geordnet). Biographiſche Skizze des kön. Bayer. Diſtrikts-Schulinſpect. und Pfarrers Anton Joſeph Dürrs.

(Ohne Druckort) 1814. 8. *Ode ad C*
lum Auſtriacum, de Gallis ad Herbipolim t
Sept. 1796 acie fuſis pulſisque triumphan
Erlang. 1815. 4. Standrede am Nam
feſte des Königs von Bayern, Maximilian
ſeph; geſprochen am 12 Octbr. 1815 bey
legenheit der erſten Kirchenparade des ne
ſtalteten erſten Landwehr-Bataillons in der St
pfarrkirche zu Höchſtädt an der Aiſch. eb
1815. 8. Erſter Nachtrag zu dem Leitfa
zu Verwaltung des Pfarramts. ebend. 1816. g
Erſter Nachtrag zu dem Volksſchulweſen im
nigreiche Bayern ſeit ſeiner organiſchen
richtung, welcher die ſeit 1813-1815 erl
nen Reichs- und Kreis-Schulverordnungen
hält. ebend. 1815. gr. 8. D. *Joſ. Va*
Varnberger, Würzburg. Geiſtl. Rath und Re
des Seminars daſelbſt, nach ſeinem Leben
Wirken geſchildert, nebſt der Verfaſſung j
Seminars von einem ſeiner Zöglinge. eb
1816. 8. Gedichte. ebend. 1817. gr. 8
Vgl. *Felder* Th. 2. *Jäck.*

SCHELLING (F. W. J.) gieng gegen das Ende
J. 1820 als *Privatdocent der Philoſophie nach*
langen. §§. Denkmal der Schrift von den
lichen Dingen und ihrer Offenbarung des H
Fried. Heinr. Jacobi, und der ihm in derſel
gemachten Beſchuldigung eines abſichtlich
ſchenden, Lüge redenden Atheismus. Tüb
1812. gr. 8. Allgemeine Zeitſchrift
Deutſchen für Deutſche. 1ſter Bd. 1-4tes H
Nürnberg 1815. gr. 8. Ueber die Gott
ten von Samothrace. Eine Abhandlung, in
öffentl. Verſammlung der Bayr. Akademie
Wiſſenſchaften vorgeleſen am 12 Octbr. 1
Stuttgart u. Tübingen 1815. gr. 4.
mit Anmerkungen *heraus: Joh. Mart. W*
ner's Bericht über die Aeginetiſchen Kunſtwe
im Beſitze Sr. königl. Hoh. des Kronprinzen
Bayern. Tübing. 1817. 8. — *Von ſeinen*
le

leſungen über die Methode des akademiſchen Studiums *erſchien* 1813 die 2te unveränd. Auflage. — Unter den Namen *Bonaventura* ſtehen von ihm zwey Gedichte: „Nachtwachen," und „letzte Worte des Pfarrers auf Drotting," in *A. W. Schlegel's* und *L. Tieck's* Muſenalmanach (Tübingen 1802. 12). — Vgl. *Converſat. Lex.*

SCHELLING (Joſ. F.) *war zuletzt Ritter des Würtemberg. Civ. Verd. Ordens und Vorſteher des Seminars zu Maulbronn, und ſtarb am 5 Octbr. 1812.*

SCHELS (J... B...) *k. k. Hauptmann zu Wien und Ritter des Badenſchen Löwenordens: geb. zu ...* §§. Leichte Truppen; kleiner Krieg; ein prakt. Handbuch für Offiziere aller Waffengattungen. Wien 1814. 2 Bde gr. 8. Militairiſch-politiſche Geſchichte der Länder des Oeſterreich. Kaiſerſtaates. 1ſter Bd. Wien 1815. gr. 8. 2. 3ter Bd. 1820. m. 1 Charte. 4ter Bd. 1821, 5ter 1822, 6ter 1823. *Giebt heraus:* Oeſterreichiſche militairiſche Zeitſchrift. ebend. 1821. 1822. 8 (in monatlichen Heften).

11 u. 15 B. SCHELVER (*Friedrich* [nicht Franz] Joſ.) *geb. am 23 Jul. 1778.* §§. Verſuch einer Naturgeſchichte der Sinneswerkzeuge bey den Inſecten und Würmern. Götting. 1798. 8. Kritik der Lehre von den Geſchlechtern der Pflanze. Heidelberg 1812. gr. 8. 1. 2te Fortſetzung. Karlsruhe 1815 (1814) und 1816. Von den Geheimniſſen des Lebens. Frankf. a. M. 1814. 8. Von den 7 Formen des Lebens. ebend. 1817. 8. Lebens- und Formgeſchichte der Pflanzenwelt. 1ſter Band. Heidelberg 1822. 8. — Ueber Wärme und Licht; in *J. N. Scherer's* Archiv für theoretiſche Chemie (Jena 1800. 8). — Die Aufgabe der höhern Botanik; *in den* Verhandlungen der kai-

ſerl. Akademie der Naturforſcher Bd. 10, ste
theil. — Phyſiologiſche Bemerkungen über
thieriſchen Magnetismus; in *Nordhof's* Ar
für den thieriſchen Magnetismus (Jena 1804
— Er hat auch zu *D. Aug. Henſchel's* Schr
von der Sexualität der Pflanzen (Breslau 1820
einen hiſtoriſchen Anhang geliefert. — V
Lampadius.

von *SCHELVER* (Kaſpar Erich) *D. der Rechte*
ſeit 1816 *Oberlandesgerichtsrath zu Münſter.* (
erſt Advocat daſelbſt, 1798 Hofgerichts-Aſſe
1801 geadelt, 1803 königl. Preuſſ. Regierun
rath, 1811 Tribunalsrichter, und hierauf in
rimiſtiſcher Präſident des 2ten Senats). *Geb*
Iburg bey Osnabrück am 12 Jun. 1755.
Wahrhafte und beurkundete Erzählung der
dem abgelebten Geh. Rath und Generallie
Philipp Ernſt Grafen zu Schaumburg-Lippe
gen den Geh. Rath und Erbmarſchall Ge
Freyherrn von Mönſter-Beck gemachten V
ſchwörung, Aufwiegelung und attendirten M
chelmordes, nebſt der in Brüſſel geſprochen
Sentenz und übrigen die Sache aufklärend
Aktenſtücken. . . . 1789. .. Kurze D
ſtellung der Sache von Wrede, Appellante
wider von Droſte, Appellaten, beſonders
Poſſeſſorium betreff. . . . 1790. Fol. — V
Raſsmann 1ſter Nachtrag.

15 B. SCHELVER (L. H.) *geb. 1772.* §§. *S*
ohne Druckort erſchienene Schrift heiſst: I
Kurfürſtenthum Hannover unter den Franzo
in den Jahren 1803, 1804, 1805 und deſſ
fernere Schickſale, nebſt einer genauen Cha
teriſtik des franzöſ. Militairs von einem Aug
zeugen. — Anonyme Aufſätze in *Archenholz'*
Minerva und andern Zeitſchriften.

SCHELZ (Auguſt) . . . *zu* . . .: *geb. zu* . . .
Verſuch über den Werth der alten Sprachen u

des Studiums klaſſiſcher Litteratur der Griechen und Römer, beſonders für Juriſten und Geſchäftsmänner. Frankfurt an der Oder 1810 8. Ordnung für ſämmtliche Städte der Preuſſ. Monarchie, verbunden mit allen zur Erklärung und Vervollſtändigung derſelben bis jetzt erſchienenen allerhand Reſcripten und Verordnungen, nebſt einem ausführlichen Sachregiſter. ebend. 1811. 8.

IELZ (Fr. G.) *ſtarb 1807.*

HEMBER (Johann Matthias) *evangel. reformirter Prediger zu Eppingen im Groſsherzogthum Baden: geb. zu . . .* §§. Gedanken und Bedenken über Vereinigung der proteſtantiſchen Confeſſionen in den Badenſchen Geſammt-Landen. Mannheim 1803. 8.

v. SCHEMERL (Joſ.) *ward 18.. Hofbauraths-Director und Hofkommiſſionsrath zu Wien, auch Ritter des Leopold-Ord. und 1812 mit dem Beynamen von Leytenbach in den Adelſtand erhoben.* §§. Vorſchläge zur Erleichterung und Erweiterung der innländiſchen Schiffahrt und des Handels im Erbkaiſerthume Oeſtreich: oder welche Maasregeln hat Oeſtreich zu ergreifen, um ſich für den durch die Abtretung der Küſtenlande und ſeiner Häfen erlittenen Verluſt der Unabhängigkeit ſeiner von Seiten des adriatiſchen Meeres beſtehenden Aus- und Einfuhrwege zu entſchädigen, überhaupt aber durch die Erleichterung ſeines Produkten- und des wichtigen Durchzugshandels ſeinen Wohlſtand möglichſt zu erhöhen? Wien u. Trieſt 1810. 8. m. 4 Kpft.

SCHENK (Eduard) *D. . . königl. Bayr. wirkliche Rath und erſter Geh. Secretair im Staatsminiſterium der Juſtiz zu München: geb. zu . . .* §. Canova's Tod. . . . 1823. .. — Antheil an *F. Kind's* Muſe (1822).

SCHENK (E... W...) . . . *zu* . . . : *geb. zu* . . §§. Ueber Regentenbevormundung, Sti und ſtändiſche Verfaſſung. Eine Widerleg der Schrift des Herrn Müller: Ueber Regen bevormundung. Ilmenau 1823. 8.

SCHENK (H. T.) *ward 1796 Pfarrer zu Thal bey Wurzen und ſtarb 1816; er war geb. Pötewitz bey Zeitz.*

SCHENK (J. C. Ph. Wilh.) *ward 1813 Superintem Allſtedt und ſtarb 1818.*

SCHENK (Karl) ſeit 1818 *k. k. Sanitätsrath: geb. Hradiſch in Mähren am 24 Januar 1765.* Abhandlung von den Bädern der landesfü Stadt Baden in Niederöſterreich, nebſt zwey rigen Beobachtungen über die vorgekomme Krankheiten der Badegäſte. Wien 1791. Taſchenbuch für Badegäſte Badens in Nie öſterreich, nebſt einer Beſchreibung der l niſchen Gewächſe der umliegenden Geg ebend. 1804. 8. m. 4 Kpf. Krankengeſch ten der Badner Kurgäſte. ebend. 1807. 8. — *Czikann.*

SCHENK (Karl Friedrich) *Advocat zu Siegen* (her Amtmann daſelbſt): *geb. zu . . .* §§. tiſtik des vormaligen Fürſtenthums Sie Siegen 1821 (1820). gr. 8. — Noch ei Schriften.

15 B. SCHENK von SCHENKENDORF (F... M *milian* G...) *ſtarb am 11 Decbr. 1817: zu . . . am 11 Decbr. 17..* §§. Gedi Stuttgart u. Tübing. 1815. gr. 8. — Gedi *im* Morgenblatt für gebildete Stände (1814) *Fr. Förſter's* Sängersfahrt (Berl. 1818); *im* ſchenbuch für Damen (1819) und einigen an Zeitſchriften.

CHENKL (Ge. Jak. Maur.) *ſtarb am 14 Jun. 1816.* (Zuerſt Bibliothekar in Priefling, 1777 Seelſorger zu Gegenbach, 1778 Profeſſ. der Theologie zu Weltenburg, 1783 Profeſſor des Kirchenrechts und Bibliothekar zu Priefling, 1785 Profeſſ. der Moraltheologie, — 1794 gab er das Rectorat in Amberg ab, und ward 1804 zum churfürſtl. Bayr. geiſtl. Rath ernannt). §§. *Litaneyen und Wechſelgebete zur Beförderung der chriſtlichen Andacht. Ingolſtadt 1809 8. *Syſtema theologiae paſtoralis. ibid. 1815. gr. 8.* — *Von den* Inſtitution. jur. eccleſiaſt. *beſorgte D. Joſ. Scheill* die 9te Aufl. in 2 Theilen (Landshut 1823. gr. 8). — *Von der* Ethica chriſtiana *erſchien* der 1ſte Theil (Strigon. 1823) in einer neuen Auflage. — *Die* Inſtitut. theolog. paſtoral. wurden Augsburg 180. nachgedruckt. — Vgl. *Felder* Th. 2. *Jäck. J. B. Schenkl* Taſchenbuch für das J. 1817 (Regensburg) S. 42-53.

5 B. SCHENKL (J. B.) Sohn von G. J. M. Schenkl. *Ward 1801 Stadtrath zu Amberg, 1813 Ritter des Bayer. Civilverdienſtord. und 1819 D. der Philoſ.: geb. daſelbſt am 21 Jun. 1767.* §§. Sprüche und Lehren der Weisheit für Liebhaber einer weiſen Lebensart. Augsburg 1798. 2te Aufl. 1800. 3te 1805. 4te 1812. 5te Amberg 1814. Chriſtenlehrſchankung für Kinder oder kleines Gebethbuch, worin kurze Morgen- Abend- Meſs- Beicht- und Kommuniongebethe ſind. Augsburg 1799. 18. 2te Aufl. 1800. 3te 1802. 4te 1804. 5te 1805. 6te 1812. 7te 1817. ... 10te 1821. Kunſt immer glücklich zu ſeyn, oder wie kann der Menſch immer ruhige und vergnügte Tage genieſſen und auch leicht und mit Freuden ſterben? ebend. 1799. 18. 2te Aufl. 1812. Frage: Wie können Unterthanen ihrem Fürſten und Regenten ſeine Regierung erleichtern? Eine Rede an dem glorwürdigſten Namensfeſte Sr. Churfürſtl. Durchl. zu Pfalzbayern. Amberg 1799. gr. 8. Lehr-

reiche Unterhaltungen für alle Stände, wel
nach Weisheit und Glückſeligkeit trachten, u
zugleich frohe Abende genieſſen wollen. 1
Bdchen. ebend. 1800. 8. 2te Aufl. 1802.
1807. 4te 1812. 2tes Bdchen 1808. 2te A
1812. Geiſtliche Lieder und nützli
Lehren auf jeden Tag des Monats. Augsb
1804. 18. Frohe und dankbare Gefühle
dem glorwürdigſten Namenstage Sr. Churfü
Durchl. Maximilian Joſephs. Salzburg 1805
Kleines Gebetbuch zum Gebrauche marianiſc
Mitglieder. Amberg 1805. 12. Taſch
buch für das Jahr 1807 mit dem Verzeichn
der in den Bayeriſchen Staaten lebenden Sch
ſteller. Sulzbach 1807. 12. Der Him
auf Erden, oder Entwurf zu einem ſeligen
ben. Augsburg 1807. 8. 2te Aufl. *unter f*
Titel: Wegweiſer zu einem frohen und glüc
chen Leben. (Ohne Drucko.) 1812. 16.
ſchenbuch für das Jahr 1808 mit dem Le
Bayeriſcher Gelehrten. Amberg 1808 12.
triotiſche Empfindungen der Bayeriſchen
terthanen des Naabkreiſes an dem Namensf
Ihrer königl. Majeſtät Friederike Wilhelm. K
line. ebend. 1809. gr. 8. Patriotiſche E
pfindungen der Bayeriſchen Unterthanen
Naabkreiſes am allgemeinen Friedensfeſte
5 Novbr. 1809. 8. Die Empfindungen
nes guten Volkes bey dem wiederkehrenden
burtstage ſeines Regenten den 27 May 1
ebend. 1811. .. Ueber das Armenwe
oder auf welche Weiſe können alle Arm
Wittwen und Waiſen verſorgt, und wie k
dem Umlauf der Bettler geſtört werden? ebe
1812. .. Worte des Troſtes und der A
munterung bey gegenwärtigen Franzöſ. Rü
ſchem Kriege an ſeine Mitbürger, bey G
genheit des Geburtsfeſtes S. Maj. Max. Joſe
Königs von Bayern. ebend 1813. 8.
Geburtsfeyer Ihrer königl. Majeſtät Fried. V
helm. Karoline, unſrer allergnädigſten Köni
ebe

ebend. 1813. 8. Kurze Rede zur Aufmunterung ſeiner Mitbürger bey der allgemeinen Landesbewaffnung. ebend. 1814. 8. Stimme in dem Jubelchor der Völker Europens über den glücklich erobe ten Weltfrieden, bey Gelegenheit der allerhöchſten Geburtsfeyer Sr. kön. Maj. Maximilian Joſephs, unſers allergnädigſten Königs, den 27 May 1814. ebend. 1814. .. Wie kann die Stadt- und Landwirthſchaft am beſten und am leichteſten emporgebracht werden? Erlangen 1814 gr. 8. Was ſollen jetzt alle Stände thun? Beantwortet am allerhöchſten Namensfeſte Sr. kön. Maj. Maximilian Joſephs, den 12 Oct. 1815 Amberg (1815). 8. Aphorismen aus dem Gebiete der Weisheit und Klugheit des Lebens. ebend. 1816 (1815). 8. Taſchenbuch für das Jahr 1816 mit dem Verzeichniſs der im Bayer. Staate lebenden Schriftſteller. ebend. 1816. 12. (Aehnliche Taſchenbücher erſchienen: Regensburg 1817. 1818. Sulzbach 1820). Theoremen und Maximen aus der Erfahrung abgezogen. Amberg 1816 8. Ueber Vaterlandsliebe. Eine Abhandlung bey Gelegenheit des allerhöchſten Namensfeſtes Ihrer königl. Majeſt. Frieder. Wilhelm. Karoline, den 28 Januar 1816. ebend. (1816). .. Chronik der Stadt Amberg. ebend. 1817. 8. m. 1 Kpf. Supplement dazu. ebend. 1818. 8. Salomons Buch der Weisheit, als Erbauungsbuch für chriſtliche Familien. Augsburg 1817. 8. Lebensphiloſophie in auserleſenen Maximen dargeſtellt. Sulzbach u. Wien 1817. 8. Früchte meines Nachdenkens und Leſens in Erholungsſtunden; ein Beytrag zur Beförderung guter Sitten und angenehmer Unterhaltung, für alle Stände, auch zum Gebrauch als nützliches Prämienbuch. ebend. 1818 (1817). 8. Die wahre Glückſeligkeit des Staatsbürgers. Eine Abhandlung am allerhöchſten Geburtsfeſte Sr. kön. Maj. Maximil. Joſephs. Amberg 1818. gr. 8. Von dem Endzwecke der Congregationen und

Brüderſchaften. Zur gemeinnützigen Erbau herausgegeben. ebend. 1818. 12. Aus ſene Andachts-Uebungen eines frommen denten. ebend. 1820. 18. Sammlung Freyheiten, Rechte, Geſetze, Gewohnhe und Polizeyordnungen der Stadt Amberg aus 14ten bis 16ten Jahrhundert. ebend. 182 Prämienbuch für die fleiſſige Jugend. eb 1820. 8. Ueberſicht der bisherigen h riſchen Nachrichten über die Nariſker, als wohner der Oberpfalz. ebend. 1820. 8. — theil an *Harl's* allgem. Kameral-Correſpon ten und an verſchied. Zeitſchriften. — *Von nem* neuen Gebetbuch *erſchien* 1812 die 2te Landshut 1817 die 3te Aufl. — Sein Por *vor ſeiner* Chronik von Amberg (1817). — Biographie und Verzeichniſs der ſämmtlic Schriften des Herrn *Joh. Bapt. Schenkl.* faſst von D. *Joh. Paul Harl* (Erlang. 1818. 8

SCHEPPACH (G. A.) *jetzt Hofküchengeſchirrſc ber: geb. zu Neuſtadt-Dresden am 8 Au 1765.* §§. *Giebt heraus:* *Dresdner Ad Calender auf die Jahre 1809-1814, 1816-1 gr. 8. — *Von ſeiner* Sächſ. Geſchichte *erſ* 1804 die 3te und 1810 die 4te Aufl. — *Haymann* S. 179.

SCHEPPL (Joh.) ſeit 1806 *k. k. Hofrath bey der ſten Juſtizſtelle in Wien.*

SCHERB (J. C.) *ſtarb am 1 März 1811.* — Vgl. *L*

SCHERBER (J. H.) ſeit 1811 *Pfarrer zu Berg im kanat Naila.* §§. Umſichten auf dem Och kopfe am Fichtelgebürge. Eine Auswahl zu läſſiger und zweckmäſſig geordneter Nachric für Naturforſcher, Gebirgsfreunde und Lie ber Fichtelgebürgiſcher Merkwürdigkei Culmbach 1811. 8.

CHERBIUS (J. . .) *ſtarb am 8 Novbr. 1813. War Profeſſ der Botanik an der mediciniſch-chirurgiſchen Academie zu Frankfurt am Mayn: geb. zu . . . §§. War Mitherausgeber der* Flora der Wetterau, 1799-1800. 2 Bde 8.

CHERER (A. N.) *ward 1809 Ritter des Wladimirord. 3ter Claſſe, 1815 wirkl. Akademiker, 1817 Staatsrath und 1818 beſtändiger Director der pharmaceutiſchen Geſellſchaft.* §§. Ueberſicht der Zeichen für die neuere Chemie. Jena 1811. Fol. Nordiſche Blätter für die Chemie. 1ſter Bd. 1. 2tes Heft. Halle 1817. 8. 2. 3tes Heft 1818. Allgemeine nordiſche Annalen der Chemie, für Freunde der Naturkunde und Arzneywiſſenſchaft, insbeſondre der Pharmacie, Arzneymittellehre, Phyſiologie, Phyſik, Mineralogie und Technologie im Ruſſiſchen Reiche. 1ſter Jahrgang (1. 2ter Band). St. Petersburg 1819. gr. 8. 2ter Jahrg. (3-5ter Bd.) 1820. 3ter (6. 7ter Bd.) 1821. 4ter (8. 9ter Bd.) 1822. Verſuch einer ſyſtematiſchen Ueberſicht der Heilquellen des Ruſſiſchen Reichs. ebend. 1820. gr. 8. mit 11 Charten. *Literatura Pharmacopoearum. Lipſ. 1822. gr. 8. (Auch unt. d. Titel: Codex medicamentarius Europaeus. Sectio VII).* Theophraſtus Paracelſus. Gewürdigt in der am 12 Decbr. 1820 gehaltenen Hauptverſammlung der pharmaceutiſchen Geſellſchaft zu St. Petersburg. St. Petersburg 1822. gr. 8. Worte der Erinnerung an das Leben und die Verdienſte von Tob. Lowitz. ebend. 1822. gr. 8.

CHERER *) (G. K.) *ſtarb am 27 Decbr. 1821. War zuletzt Antiſtes und erſter Pfarrer zu St. Gallen: geb. zu St. Gallen 1757.*

SCHE-

*) Heiſer im 7ten Bd. S. 110 unrichtig *Scherrer*.

SCHERER (Heinrich) . . . *zu* . . . : *geb. zu* §§. Die Brieftaſche, oder: wer iſt ſchu Ein Luſtſp. in 1 Akte. Linz 1808. 8. ſeltene Schmaus, oder die Glücklichen, in 1 Akte. ebend. 1808. 8. Die Schi che. Ein Luſtſp. in 1 Aufz. ebend. 1808.

von SCHERER (J. A.) *ward 1809 Ritter des Le ordens und 1811 in den Adelſtand erhoben.* Bemerkungen über die mähriſchen Mete ne, vorzüglich in Hinſicht auf ihre Inl rung; in *Gilbert's* Annalen der Phyſik B 8. 1 - 22.

SCHERER (J. B.) ſeit 1814 *Ritter des franzöſ. L ordens.* (War zuerſt ſeit 175. Mitglie Reichscollegiums für finniſche, eſthiſche liefländiſche Rechtsſachen in St. Peters gieng aber bald in Franzöſ. Dienſte und bis zum J. 1775 zu verſchiedenen diplo ſchen Sendungen gebraucht. — 178. nach burg zurückgekehrt ward er 178. Schöff Mitglied des Oberſenats, und dann Hauptr emigrirte 179. ward zuerſt einige Zeit in de Oeſtr. Kriegscanzley unter dem General v. W ſer angeſtellt, und lebte von 179. - 180 franzöſ. Sprachlehrer zu Kirchheim unter T *Geb. am 1 Sept.* (1741). §§. *Gräuel der wüſtungen, Blicke in die franzöſ. Revolu wie und wodurch Elſaſs darein geflochten den. Frankf. a. M. 1794. 8. *Urſprun ler Revolutionen und Volksempörungen. 1 ruhe 1796. 8. *Geſchichte des Gener Mack ſammt der Offenbarung Bonaparte's. 179. . . *Die Urheber des Mordes franzöſ. Congreſsgeſandten. . . . 179 *Was iſt von den ausgewanderten Elſaſſern Lothringern zu halten? Cairo (Ulm) 179 *Wichtige Anekdoten eines Augenzeugen die franzöſ. Revolution. Nürnberg 1800. 8 Th Ueber die Anpflanzung des Tabacks, Art

Weiſe, wie man denſelben bearbeiten müſſe. Tübing. 1811. 8. — Abhandlungen *in den* Strasburger wöchentl. Ephemeriden. — Vgl. *Eiſenbach* S. 432-434.

HERER (Johann Gottlob) . . . *zu* . . .: *geb. zu* . . . §§. Praktiſche Abhandlung über die auf dem kubiſchen Inhalt ſich gründende Ausmittelung des wahren Holzwerthes, für Forſtinhaber, Forſtbediente, Beamte und alle diejenigen, welche ſich mit den Ein- und Verkauf des Holzes beſchäftigen. Glogau 1805. 8. mit 15 Tabell.

11 u. 15 B. SCHERER (J. L. W.) ſeit 1814 *Pfarrer zu Rüſſelsheim am Mayn.* §§. Kurze Erklärung der gewöhnlichen Sonn- und Feſttags-Epiſteln und Evangelien-Abſchnitte für die Jugend; auch für Erwachſene. Cöthen 1816. 8. 2ter Abdruck 1808. Das Vaterland in Gefahr, Gott ſein Retter! Ihm ſey Lob und Dank! Dargeſtellt in einer heiligen Rede am allgemeinen Dankfeſte in den groſsherzogl. Heſſiſchen Staaten. Frankf. a. M. 1806. 8. Allgemeines Lehrbuch der bibliſchen und Religionsgeſchichte für Kinder. Mannheim 1807. 8. Die Leiden der Thiere. Ein Buch für Jedermann, beſonders für die Jugend, zur gerechten und liebreichen Behandlung der Thiere. 1ſtes Heft. Leipz. 1808. 8. m. 6 Kpf. 2te verbeſſ. Aufl. m. 8 Kpf. 1809. 2tes Heft 1816. Die Freuden der Thiere. Ein Buch für Jedermann, beſonders für die Jugend und ihre Freunde, zur gerechten und liebreichen Behandlung der Thiere. Nürnberg 1812 8. m. Kpf. Altargebet am dritten Jubelfeſte der evangel. Kirche. Mainz 1817. 8. Kurze Erklärung über die Entſtehung, Benennung und Bedeutung der Sonn- und Feyertage in der chriſtlichen Kirche. Marburg 1819 8. Lehren der Weisheit, Tugend und Religion, in Gedich-

ten,

ten, Parabeln und Erzählungen der heilig
Schrift, für die Jugend und ihre Freunde.
berfeld 1819. 8. — *Die* ausführl. Erklärung
der ſämmtlichen Meſſianiſchen Weiſſagun
erſchienen auch Leipz. 1803. 8. — *Von*
katechet. prakt. Handbuch über die bibliſ
Geſchichte u. ſ. w. *kam* 1820 die 2te Aufl.
aus. — *Die beyden Schriften:* die ſchönen G
ſtesblüthen des Orients und des geiſtlichen Bu
des *bekamen* 1818 folgendes *neues* Titelbla
Bibliſche Lieder, Parabeln und andre Dicht
gen; und beſtehen jetzt aus 2 Bden. — V
Strieder Bd. 13. S. 577 folg. Bd. 14. S. 557. 3
Bd. 16. S. 561. u. Bd. 17. S. 411.

10. 11 u. 15 B. SCHERER (J. P. K.) §§. *Von d*
Wechſelproceſſe *erſchien* 1820 die 2te Aufl. D
1ſte Aufl. *erſchien* erſt 1802, und iſt daher Nr
im 10ten Bande völlig zu ſtreichen.

15 B. SCHERER (J. W. A.) *jetzt Superintend. (*
Jauer). §§. *Sammlung chriſtlicher Lie
für die kirchliche Andacht evangeliſcher Gem
nen, zunächſt der zu Jauer; nebſt einer Sam
lung einiger Gebete als Beylage. Breslau
Jauer, ohne Jahrz. (1815). 8. (Es haben auc
Andre Theil daran).

SCHERER (Joſeph 1) *Bibliothekar der königl. Ce
tralbibliothek zu München: geb. zu . . .* §§
Gab mit *Friedrich von Schlichtegroll* heraus
*Teutoburg. Zeitſchrift für die Geſchichte
Läuterung und Fortbildung unſerer Sprach
München 1815. 2 Hefte 8.

von SCHERER (Joſeph 2) *D. der Chirurgie, k. k
Rath, Staabsfeldarzt und Profeſſor zu Wien
geb. zu . . .* §§. Anatomiſche Tabellen nac
den Wachspräparaten in der Sammlung der k. k
Joſephs-Akademie zu Wien. Beſchrieben vo
D. *Joſ. Scherer* und abgebildet von *P. J. Weind*
L

Lateiniſch und deutſch. m. Kpf. Wien. 1-ster Bd. 1817. Fol. 3-4ter Bd. Fortſetzung der Muskellehre, 1818-1819. à mit 40 illum. Kpf. 4. 5ter Bd. Beſchluſs der Muskellehre, 1820 mit 30 illum. Kpf. Supplementband. ebend. 1821. Fol.

SCHERF (J. C. F.) *ſtarb am 22 Septbr. 1818.* §§. *Von dem verſtorb. D. A. Wienhold* gab er noch *heraus:* Abhandlungen über Magnetismus. Bremen 1807. gr. 8. Hinterlaſſene ärztliche Miſcellen. ebend. 1807. gr. 8. Ueber die Entſtehung der Miſsgeburten. ebend. 1807. gr. 8. Rhapſodien über Reimarus Nothwendigkeit eines Collegii medici. ebend. 1807. gr. 8. — *Vgl.* Allgem. Lit. Zeit. 1819. Nr. 68.

SCHERNHAUER (J. S.) *geb. nicht zu Dresden, ſondern zu Petkus bey Baruth am 25 May* (1771).

SCHERRER (Geo. K.) S. oben *Geo. K. Scherer.*

SCHERSCHNIK (L. J.) *ſtarb am 21 Januar 1814.* (1771 und 1772 Lehrer am Gymnaſio zu Eger, 1773 Katechet für die Sträflinge zu Prag, 1774 adjungirter Bibliothekar an der Klementiniſchen Bibliothek daſelbſt, 1776 Profeſſor der Rhetorik und Poetik zu Teſchen, 1787 Präfect des Gymnaſiums, 179. Oberaufſeher der deutſchen und Landſchulen im Teſchner Bezirke). §§. *De migratione Serborum diſſertatio. Lipſ. 1773. 4. Orbis pictus immutatus. Vindobon. 1807. 8. Exempla interpretationis latinae e Germanico. Teſchinii 1807. 8.* Nachrichten von Schriftſtellern und Künſtlern aus dem Teſchner Fürſtenthume. ebend. 1810. 8. Leſefrüchte aus Quinctilians Werken, zum Unterrichte der Gymnaſialſchüler im Excerpiren geſammelt. ebend. 1810. 8. *Doctrina de epiſtolis. ibid. 1812. 8.* — Antheil *am* patriotiſchen Tageblatte

blatte (1803. 1805); an *Zehmann's* mähri
ſchleſiſchen Wanderer (1812); *an den* vaterl
Blättern für den öſtreich. Kaiſerſtaat (18
und an *Jurende'ns* redlichen Verkündiger (1
— Vgl. *Leop. Joſ. Scherſchnik's* Ehrengedä
niſs von *J. J. H. Czikann.* Brünn (1815).
(auch in *Jurende's* Moravia (Brünn 1815. 4)
125. 127. 129. Leipz. Lit. Zeit. 1814. S. 19

SCHERTLING (J. Ch.) *ſtarb am 11 May 1804.*
Ein Wort des Rühmens aus der Erfahrung:
Herr lebet. Eine Predigt bey Gelegenheit
ner Amtsjubelfeyer. Schwerin 1807. 4.

SCHERWINZKY (Ch. F.) §§. Etwas von
für Liefland, oder abermals eine gute Abh
Reval 179. 8.

SCHERWINZKY (F. D. E.) §§. Beyſpiele bew
dernswürdiger Handlungen aus der römiſch
Geſchichte, von moraliſchen Maximen beg
tet. Zum Gebrauch in Schulen, beſonders
Garniſonſchulen. Züllichau 1806 8. Sam
lung ähnlich oder gleichklingender Wörter
ganz verſchiedener Bedeutung, alphabeti
geordnet, und mit nöthigen Beyſpielen ih
Gebrauchs verſehen. Ein Schulbuch zur Beſ
derung der Mutterſprache. ebend. 1816. 8.

15 B. SCHERZER (Ernſt) iſt *G. A. Eberhard* (
Halle).

10 u. 15 B. SCHETTLER (K. A.) ſeit 1811 *Paſt*
zu Groſs-Weiſand im Anhalt-Köthenſchen (
erſt ſeit 1781 Inſpector und Lehrer an der Fri
drichsſchule zu Breslau, 1782 Inſpector d
Wayſenhauſes zu Köthen und Coinſpector d
Landſchulen, und 1791 Pfarrer in Wedlitz): *ge*
zu Proſigk bey Köthen am 10 Oct 1756. §
In der im 15ten Bde aufgeführten Schrift fü
ſeine frühern Aufſätze im Prediger-Journ
nel

nebſt einigen neuern wieder abgedruckt worden.

HEU (Fidelis) *D. der Medicin, Ordinar des Prämonſtratenſer-Stifts Tepl und Brunnenarzt zu Marienbad: geb. zu . . .* §§. Ueber Krankheitsanlagen der Menſchen. 1ſter Theil. Wien 1821. gr. 8. Meine Beobachtungen über die eigenthümlichen Wirkungen der Bäder in Marienbad und die Trinkquellen daſelbſt. Ein Leitfaden für jene, die derſelben bedürfen. Prag 1822. m. 1 Kpf.

HEUERING (Joſeph) *ſtarb am 29 Decbr. 1813. War Chirurg zu Bamberg: geb. daſelbſt 1787.* §§. Parallele über Vortheile und Nachtheile der vorzüglichſten Operationen des grauen Staars. Bamberg 1810. 8. Ueber die Amputation des Oberſchenkels, nebſt der Beſchreibung und Abbildung eines künſtlichen Oberſchenkelbaues. Bamberg u. Würzburg 1811. 4. m. 1 Kpf. — Vgl. *Jäck.*

HEURING (Th... A...) . . . *zu . . .: geb. zu . . .* §§. Das Staatsbürgerrecht der Juden. Eine unpartheyiſche Würdigung in Beziehung auf die von Hirſch zu Würzburg an die Ständeverſammlung in Bayern eingereichte Vorſtellung. Würzburg 1820. 8.

SE von SCHEURL von DEFERSDORF *) (J. C. W.) *jetzt Kaſtenamtspfleger zu Hersbruck.* §§. * Anweiſung zum Kleebau. Den Nürnbergiſchen Bauern und Landleuten gewidmet. Nürnberg 1808. — Noch einige Auffätze im Reichsanzeiger.

SCHEYER

*) Stand ſchon im 7ten Bde.

SCHEYER (J. G.) §§. *Von ſeiner* praktiſch-ökon miſchen Waſſerbaukunſt *erſchien* Leipz. 18 der 3te Theil, welcher den praktiſchen Wa bau enthält, mit 10 Kpf., ſo wie vom 1ſt Theile 1820 die 3te Aufl. mit 19 Steintafeln.

SCHICHT (Johann Gottfried) *ſtarb am 16 Febr 1823. War Cantor an der Thomasſchule Muſikdirector an den beyden Hauptkirchen, wie des groſſen Concerts zu Leipzig* (vorher 1785-1810 Organiſt an der neuen Kirche ſelbſt): *geb. zu Reichenau bey Zittau am 30 S 1753.* §§. Grundregeln der Harmonie, n dem Verwechſelungsſyſteme entworfen und Beyſpielen erläutert. Leipz. 1812. Fol. * gemeines Choralbuch für Kirchen, Schul Geſangvereine, Orgel- und Pianoforteſpie 4ſtimmig geſetzt. ebend. 1820. 5 Theile 4. Sein Portrait Leipz. 180. in 4. — Vgl. *Gerb* neues Tonkünſtler-Lex. *Meuſel's* Künſtler-L *Otto* Bd. 3. 4.

SCHICKEDANZ (Johann Heinrich) ſeit 1817 *ſtor zu Salzdetfurt im Hildesheimiſchen* (z ſeit 1805 Rector an der Schule zu Markol dorf, und ſeit 1815 Paſtor zu Everode und M merhauſen): *geb. zu Göttingen am 25 Dec 1787.* §§. *Kurzgefaſste Abhandlung üb die ſymboliſchen Bücher der Lutheriſchen K che für angehende Theologen, von *J. H.* Götting. 1812. 8. Tabellariſcher Comm tar über D. *Geſenii* Katechismus. 1ſter The Hildesheim 1817. 8. Kleines geograph ſches Handbuch über das Herzogthum Brau ſchweig-Lüneburg. ebend. 1818. 8. Ge graphiſche Beſchreibung des Königreichs Ha nover, nebſt einer kurzen Geſchichte deſſelb für Stadt- und Landbewohner. Hannover 181 gr. 8. Wenn betrachten wir im Lichte d Religion die beyden plötzlichen Todesfälle, w che wir in der abgewichenen Woche, an eine

Tag

Tage, erlebt haben? Eine Predigt über Röm. 11, 33. 34. und 1 Corinth 13, 9. 10. 12. gehalten in der Kirche zu Salzdetfurt am Sonntage Exaudi 1821. (Hildesheim 1821). 8. Kurze Darſtellung der chriſtlichen Lehre. Ein Leitfaden bey dem Unterrichte der Confirmanden. ebend. 1821. 8. — Einige Aufſätze *im* Braunſchweig. und Hannöver. Magazin im J. 1820 u. 1821.

HICKEDANZ (Wilhelm Adolph) *D. der Philoſ. und Diviſionsprediger zu München: geb. zu Zerbſt am 27 Jun. 1793.* §§. Die Kirche von Genf im 19ten Jahrhundert, ein Beytrag zur Kirchengeſchichte der neueſten Zeit; in *Stäudlin's* und *Tzſchirner's* Archiv für alte und neue Kirchengeſchichte Bd. 5. St. 1. S. 113-236.

HIEBE (Auguſt) *Vorſteher einer kaufmänniſchen Bildungsanſtalt in Strasburg: geb. zu . . .* §§. Die Lehre von Wechſelbriefen, theoretiſch und praktiſch dargeſtellt. Frankf. a. M. 1818. 8.

B. SCHIEDE (C...) §§. Gynaikokratie, oder die Regierung der Frauen und Jungfrauen, als einziges Rettungsmittel der Welt. Zum Angebinde freundlicher Frauen für ihre geliebten Männer. Frankf. a. M. 1816. 8. — Die privatiſirenden Fürſten *erſchienen* (Erfurt 1802-1804) in 3, ſo wie Momus Reiſen in das Innere von Afrika (ebend. 1801) in 2 Octavbänden.

11 u. 15 B. SCHIEGG (Ulrich) *ſtarb* (nach *v. Zach's* monatl. Correſpondenz Bd. 28. S. 297) *bereits am 15 Septbr. 1808.* §§. Ueber die Vermeſſung von Bayern; in *v. Zach's* monatl. Correſpond. Bd. 10 (1805) S. 278-288. Aſtronomiſche Nachrichten von Bayern; *ebend.* Bd. 12. S. 357-366. — *Die* Reiſe auf dem Glockner ſtand auch in *F. M. Vierthaler's* Literaturzeit. 1801.

Bd. 5. S. 369-414. — *Vgl.* Verzeichniſs d Salzburger Profeſſoren S. 93. 94.

SCHIELE (J. B. G.) *ſtarb im Jahre 1814.*

10 B. SCHIEMANN (K. C.) *D. der Med. und pra Arzt zu Mitau: geb. daſelbſt am 16 Sept 1763.* §§. *Diſſ. inaug. De digitali purpur Goetting. 1786.* 4. *Tabellen zum brauch bey der Einimpfung der Schutzblatt Mitau 1811. Fol. — Noch einige Schri über die Kuhpocken in den Jahren 1801-18 — Vaccination in Kurland; in *Hufeland's Jo* nal der prakt. Heilkunde Bd. 15 (1802) S. 31. Beobachtungen über *Haematuria Haemorrhagia uteri;* ein Auszug aus ſein Tagebuch; *ebend.* Bd. 49. Auguſt S. 3-14. Aufſätze und Recenſionen in *v. Recke's* Mit ſchen wöchentl. Unterhaltungen (1805-1807).

SCHIER (C... Samuel) *D. der Philoſ. und Pri gelehrter zu Köln* (vorher zu Erfurt): *geb. Erfurt am 31 März 1791.* §§. Gedic 1 Bd. Leipz. 1813. 8. Die Fiſcher. man. Erfurt u. Gotha 1813. 8. 2te Aufl. 18 Erfurts Entſtehung; ein thüringiſches Va landsgedicht in 3 Geſängen. Erfurt 1813. Sonnenwenden. ebend. 1814. 8. Johan Huſs. Ein dramatiſches Gemälde in 5 Ak Mit dem Portrait von Huſs. Gotha 1819. Eichenblätter. ebend. 1820. Raph Mengs, oder die Künſtlerliebe. Drama in 3 A ten. Mit Mengs Bildniſs. Köln 1822. 12.

SCHIER (J. A.) *ward 175. dritter Lehrer an der Sch zu Wolfenbüttel, 1753 Subconrector, 1754 C rector in Schöningen; ſtarb 179.*

SCHIERECK (J... F...) *. . . zu . . .: geb. zu . .* §§. Beſchreibung eines neuen Winkelmeſſe nebſt Anhang verſchiedener mathematiſcher G ge

genſtände. Gieſſen 1814. gr. 8. m. 1 Kpf. Polygonometrie, oder ausführliche Anweiſung zur Berechnung aller aus dem Umfange gemeſſenen Figuren. ebend. 1820. gr. 8. m. 2 Kpf.

CHIERENBERG (S... Friedrich Auguſt) *D. der Philoſ. und Conrector zu Neuſtettin* (vorher Privatgelehrter zu Göttingen): *geb. zu . . .* §§. Henriette, oder das verlohrne Ideal. Mit einer Vorrede vom Profeſſ. *Fr. Bouterweck.* Göttingen 1801. 8. m. Kpf.

B. SCHIERNBRANDT (Iſid.) S. *Schirnbrand.*

CHIESSLER (Ignaz Johann) . . . *zu . . .*: *geb. zu . . .* §§. Praktiſch-böhmiſch-deutſche Grammatik für Böhmen, wodurch ſie die deutſche Sprache auf eine leichte faſsliche Art in kurzer Zeit gründlich erlernen können, nach der von Joh. Valent. Meidinger in ſeinen Grammatiken befolgten Methode. Prag 1812. gr. 8. 2te verbeſſ. und beträchtlich verm. Aufl. 1821.

CHIESSLER (Sebaſtian Wilibald) *k. k. Feldkriegscommiſſar zu Prag: geb. daſelbſt am 17 Jul. 1789.* §§. Erzählungen. Leipz. 181. 2 Bdchen 8. Aurora. . . . Prag 181. Jokus . . . ebend. 181. 8. Prag und ſeine Umgebungen. Ein Taſchenbuch für Fremde und Einheimiſche. ebend. 1814. 2 Bdchen mit vielen Kpf. u. 1 Plan. Hirlanda; eine Legende in 11 Romanzen. ebend. 1818. 12. Taſchenbuch des Scherzes und der guten Laune auf das J. 1818. ebend. 1818. 12. Unterhaltungen für gebildete Leſer. 1. 2ter Jahrgang. Wien 1818. 1819. 8 (jeder von 3 Heften). Der Kranz, oder Erholungen für Geiſt und Herz. Eine Originalſchrift für gebildete Leſer. Prag u. Leipz. 1822. 4 Bde gr. 4. mit Steindruck und Muſik. — Einige Romane gab er anonym oder unter fremden Namen heraus. — Auch hatte er Antheil *an dem* Freymü-

thigen; *an der* Zeit. für die elegante Welt; *dem* literar. Merkur; *an der* Abendzeitung; *der* Pannonia und einigen andern Zeitſchrift

SCHIESTL (Joſeph) . . . *zu* . . .: *geb. zu* . §§. Theorie alles Civilproceſſes, oder der M ſtreitlehre, und einige Sätze über die Idee Rechten. Sulzbach 1817. 8. Ueber Urſprung des Guten und Böſen; ein Verſu zur Begründung der Rechtslehre. ebend. 181

von SCHIFERLI (R. A.) *ward 1812 Hofrath und L arzt bey der Gemahlin des Ruſſ. Großfür Conſtantin zu Coburg und 1814 kaiſ. Ruſſ. O (Prädikat) und Mitglied des ſouverainen gr Raths zu Bern.* §§. Von der *Analyſe du ſième de Browne* erſchien 1804 die 2te Aufl. wie *von dem* Handbuch der Hebammenk Arau 1821 ebenfalls die 2te vermehrte Aufl. *dem Titel:* Handbuch der Entbindungskunſt Hebammen.

SCHIFFERMüLLER (Ign.) *ſtarb 1809.*

15 B. SCHIFFNER (Joſ. *Johann*) §§. Hiſtoriſch-c nologiſche Lebensbeſchreibungen böhmiſ Landespatronen. Prag 1801. 3 Bde 8. m. Gallerie der intereſſanteſten Perſonen Böhm ebend. 1804-1808. 5 Bde 8. Anhang d ebend. 1808. 8. Neuere Geſchichte l mens, von der Thronbeſteigung Kaiſer Joſep bis zum Frieden von Paris, verbunden mit e Erzählung der gleichwärtigen auswärtigen B benheiten, inſofern ſie auf die einheimiſcher ziehung haben. Als Fortſetzung von *Pel* Geſchichte von Böhmen. ebend. 1816 (18 gr. 8.

SCHIKANEDER (Eman.) *ſtarb am 24 Septbr. 1* §§. Die Lyranten oder das luſtige Elend. komiſche Operette in 5 Aufzügen. Innsb

1776. 8. — *Von der* Zauberflöte giebt es mehrere Ausgaben; die neueſte *erſchien* Altona 1799. 8. — *Der* Spiegel von Arcadien *ward* Augsburg 1815 wieder abgedruckt. — Sein Portrait von Löſchenkohn in Wien.

HIKH (Johann) *Privatgelehrter zu Wien: geb. zu . . .* §§. *Giebt heraus:* * Wiener Zeitſchrift für Kunſt, Litteratur, Theater und Mode. Wien 1816-1822. gr. 4. mit vielen illum. Kpf. und Muſikbeylagen. (In monatlichen Heften).

HILCHER (Joſ. Pol.) §§. Bibliſche Alterthümer, für die erwachſene Jugend leichtfaſslich beſchrieben. Wien 1814. 8. Kurze Ermahnungen nach der heiligen Meſſe auf alle Sonn- und Feſttage des Jahres an das Landvolk gehalten. ebend. 181 . 8. 2te Aufl. 1820. Kurze Chriſtenlehrpredigten über alle fünf Hauptſtücke des Katechismus. ebend. 1820. 5 Theile 8. — *Von den* heiligen Frühpredigten *erſchien* Regensburg 1821 die 7te Aufl.

HILD (Friedrich Auguſt) *Licent. der Rechte und Advocat zu Bremen: geb. daſelbſt am 29 Auguſt 1791.* §§. *Diſſ. ſur les ſucceſſions ab inteſtat, d'après les principes du droit Romain, comparées aux diſpoſitions du Code Napoléon. Strasbourg 1813. 4.* — *War Redacteur der* neuen Bremer Zeitung 1814u. 1815. — Vgl. *Rotermund.*

HILDBACH (. . .) *zuerſt Schauſpieler in Peſth.* §§. Pauline, Luſtſpiel in 3 Aufzügen, frey nach *Claudine de Florian.* Wien 1806. 8. Die Generalprobe. Ein Vorſpiel. ebend. 1806. 8.

B. SCHILDENER (Karl) ſeit 1818 *ordentl. Profeſſor der Rechte und* ſeit 1820 *Oberbibliothekar, auch* ſeit 1816 *Ritter des Nordſtern-Ordens.* (Ward 1802 Adjunct der Juriſtenfacultät, 1806 vom König von Schweden nach Stockholm

berufen, um das Schwedische Gesetzbuch
Deutsche zu übersetzen, 1810 ausserordent
cher Profess. der Rechte und Consistorial-Ass
sor zu Greifswald). *Geb daselbst am 26 Aug*
1777. §§. Testamentum reciprocum secund
leges scriptas. Commendatio juridica. Je
1801. 8. In probatione per testes semip
majori juramentum suppletorium ex lege c
communi Suecans adfirmandi in genere h
concedendum; purgatorium potius neganti. G
phiae 1802. 8. Versuch über die Grun
tze der Civilgesetzgebung. Berlin 1804.
* Die Philosophie der freyen Künste. Aus
Schwedischen übersetzt und mit einem Anha
herausgegeben. Ohne Druckort (Berlin) 1805
Das Schwedische Reichsgesetz. Genehmigt
angenommen auf dem Reichstage im Jahr 17
(mit nebenstehenden Schwedischen Grundtex
Stockholm 1807. 8. Sammlung, wor
unter des allgemeinen Gesetzes Abschnitte, C
pitel und Paragraphen solche zur Nachgeleb
jetzt geltende Verfassungen und Verordnung
aufgenommen sind, welche entweder das Ges
selbst an verschiedenen Stellen ändern und
klären, oder auch Gegenstände betreffen,
mit ihnen nähern Zusammenhang haben. Ve
fasst und herausgegeben auf Sr. königl. Maje
gnädigsten Befehl. ebend. 1807. 2 Bde 4. (m
nebenstehenden Schwedischen Grundtexte
Diss. philologica. An cogere in societatem civile
hominem homini licet. Londini Gothorum 1808.
Ueber die Schwedische Verfassung, bey Ge
genheit der letzten Regierungsform vom 6 Ju
1809. 1ste Abtheilung. Berlin 1811. gr.
Progr. An seine Zuhörer. Greifswald 1814.
Ueber die Beschäftigung mit Denkmälern uns
rer Vorzeit. Ein gelegentliches Wort. eben
181

*) Die Uebersetzung rührt lediglich von ihm her. Das wes
fremde Eigenthum ist in der Einleitung zu Guta-Lagh
ihm angegeben.

1816. 8. Einige Ideen über ſtändiſche Volksvertretung in Neuvorpommern und Rügen. ebend. 1818. gr. 8. Bemerkungen zu Herrn Bibliothekar *Jakob Grimm's* Abhandlung: Literatur der altnordiſchen Geſetze, ſo weit ſie die Schwediſchen betrifft, nebſt einem literariſchen Anerbieten. ebend. 1818. gr. 8. Guta-Lagh, d. i. der Inſel Gothland uraltes Rechtsbuch. In der Urſprache und einer wieder aufgefundenen altdeutſchen Ueberſetzung aus dem 16ten Jahrhundert herausgegeben; mit einer neudeutſchen Ueberſetzung nebſt Anmerkungen verſehen. ebend. 1818. gr. 8. Des Schwediſchen Bauern und Malers, Pehr Hörbergs, Lebensbeſchreibung. Von ihm ſelbſt verfaſst; überſetzt und mit einigen Anmerkungen begleitet. ebend. 1819. 8. m. Kpf. *Matthiae Calonii de priſco in patria — Svio-Gothia — ſervorum jure, Diſſertat. V. Denuo edidit nonnulla praefatus. Stralesund. 1819. gr. 8.* Vorbereitung zum Studium der Rechtswiſſenſchaft. Ein Grundriſs zu ſeinen Vorleſungen. Greifswald 1820. 8. Beyträge zur Kenntniſs des germaniſchen Rechts. 1ſtes Stück. ebend. 1822. gr. 8. Greifswaldiſche akademiſche Zeitſchrift. 1ſtes Heft. ebend. 1822. gr. 8. mit 1 Steindruck. — Eine akademiſche Rede; *im* Greifswaldiſchen akademiſchen Archiv St. 1 (1816. gr. 8). — Zwey Aufſätze in *Büſching's* monatlichen Nachrichten für Freunde der Geſchichte und Kunſt des Mittelalters (1816). — Vgl. *Biederſtedt.*

B. SCHILI (M. Chr.) ſeit 1807 *Pfarrer zu Fernitz bey Grätz* (vorher ſeit 1789 Kooperator in einigen Steyermärkiſchen Pfarreyen, 1795 Katechet an der Hauptkirche zu Grätz, und von 1805-1818 Director des Segganiſchen Prieſterhauſes): *geb. zu Wildon unfern Grätz 1762.* §§. Predigt am Namensfeſte Kaiſer Franz II. Grätz 1804. 8. Verſuch einer Erläuterung

des Ehepatents vom 16 Jänner 1785 mit all
bis den 27 Februar 1805 nachträglich d
über ergangenen Verordnungen. Sammt eine
Anhange von der Art und Weise, die Gra
der Verwandschaft zu zählen und auszurechn
ebend. 1805. 8. 2te verbeff. Aufl. 1807. — V
Felder Th. 2. *von Winklern.*

15 B. SCHILKE (J. F.) *) In der 1ften Zeile ist B
Randow Rudow zu lesen. §§. Predigt a
Tage der Feyer des neuen glorreichen Einzu
unserer Heere in Paris. Berlin 1815. gr. 8.
Die Passionsandachten *kamen* in 2 Abtheilung
heraus.

von SCHILLER (Friedr.) §§. Die Huldigung d
Künstler, ein lyrisches Spiel. Tübing. 1805. gr.
Der Parasit, oder der Vetter als Neffe. E
Lustspiel. ebend. 1806. gr. 8. Iphigen
Ein Trauerspiel. ebend. 1807. gr. 8. De
Neffe als Onkel. Lustspiel nach dem Franz
ebend 1808. gr. 8. Sämmtliche Werke
herausgegeben (vom Staatsrath D. *Chr. Got
Körner*). Stuttgart u. Tübing. 1812 - 181
12 Bde gr. 8. 2te Aufl. ebend. 1818 - 181
12 Bde gr. 8. (Auch giebt es eine Taschenaus
gabe in 18 Bden 12, und eine Wiener Ausg
be in 18 Bden in 8). 3te Aufl. ebend. 1ste Lie
fer. (1 - 4ter Bd.) 1822. 16. 2te Liefer. (5 - 8te
Bd.) 1823. Briefe an den Freyherrn von
Dalberg in den Jahren 1781 bis 1785. Ein Bey
trag zu Schiller's Lebens- und Bildungsgeschich
te. Nebst einem fac simile von *Schiller's* Hand
schrift (herausg. von Dr. *M. Marx*). Carls
ruhe u. Baden 1819. 8. Epigramme. Aus
neue aus dessen ersten Musenalmanache beson
ders abgedruckt. Berlin 1819. 12. Das
eleusische Fest. *Schiller's* Dichtung bildlich
dar-

*) Steht schon im 7ten und 10ten Bde.

dargeſtellt von *J. M. Wagner*, geſtochen von *Rutſcheweyh* in Rom. Stuttgart 1819. Querfol. — *Von den* allgem hiſtoriſchen Memoiren *erſchien* noch 1805 die 28ſte und 1806 die 29ſte und letzte Sammlung. — *Neue Auflagen:* 1) Die Braut von Meſſina; 2te Tübingen 1818. 2) Gedichte; wohlfeil. Leipz. 1816. 1817. 4 Bde 8. mit Stereotypen. ebend. 1818. 2 Bde 12. m. Titelk. 3) Jungfrau von Orleans; 2te Tübing. 1816. gr. 8. 3te Berlin 1822. 12. m. 12 Kpf. 4) Kabale und Liebe; 4te Tübing. 1816. 5) Macbeth; 2te Tübing. 1802. 6) Die Räuber; 3te Mannheim 1802. 4te Tübing. 1816. 7) Wilhelm Tell; 3te Tübing. 1817. 8) Die Verſchwörung des Fiesco; 5te Tübing. 1818. Neu bearbeitet von *Geo. Reinbeck*, Coblenz 1822. 8 (ſteht auch im 6ten Bde von *G. Reinbeck's* ſämmtlichen dramatiſchen Werken. 9) Wallenſtein; 5te Mannheim 1805. — *Nachdrücke:* 1) Die Braut von Meſſina; im 20ſten Bande der Etuibibliothek; Zwickau (1817) 12. 2) Gedichte; Wien 1806. 3 Bde 8. (Der dritte Band iſt ganz untergeſchoben, und enthält ein Trauerſpiel Semele, das gar nicht aus ſeiner Feder gefloſſen iſt; vgl. Zeit. für die eleg. Welt 1807. S. 1341). 3) Geſchichte des dreyſſigjähr. Krieges; Wien 1811. 3 Bde 8. m. Kpf. 4) Die Jungfrau von Orleans; Aachen 1815. 12. und im 14ten Bde der Etuibibliothek. 5) Die Räuber; im 27ſten Bde der Etuibibliothek. 6) Maria Stuart; im 5ten Bde der Etuibibliothek. 7) Wilhelm Tell; im 21ſten Bde derſelben. 8) Die Verſchwörung des Fiesco; im 31ſten Bde derſelben. 9) Verſuch über den Zuſammenhang der thieriſchen Natur des Menſchen u. ſ. w. Wien 1811. 10) Wallenſtein; Aachen 1817. 2 Bde 12; im 9ten und 10ten Bde der Etuibibliothek. — Ungedruckte Briefe von ihm ſtehen in *Fr. Rochlitz* Frauenzimmer-Almanach 1819. S. ... folg. — *Vgl.* Schilleriana, Leben, Charakterzüge und Schriften Friedrich von Schiller's, mit deſſen Por-

Portrait. Hamburg 1809. 8. (Auch *unt. d. Titel:* Bibliothek Aufsehn erregender Männer ehemaligen Deutschlands. 1ster Bd. 5tes Heft). Schillers Leben und Beurtheilung seiner vorzüglichsten Schriften. Basel 1810. 8. 2te Aufl. . . . 3te Heidelberg 1817. — *Conversat. Lex.* Bd. 8. — *Heinr. Döring's* Gallerie Weimarscher Schriftsteller. 1ster Theil. Weimar 1828. (Auch *unt. d. Titel:* Friedr. von Schillers Leben. Nebst gedrängter Uebersicht seiner poetischen Werke, von *Heinr. Döring.* Mit Schillers Portrait). — *Wilh. Henning's* deutscher Ehrentempel. 1ster Bd. (Gotha 1801. 4) S. 39-71. *(Karl Ludw Nicolai's)* Magazin der Biographien denkwürdiger Personen der neuesten Zeit. Bd. 2. Heft 1 (Quedlinburg 1819. gr. 8). Nr. 1. S. 1 folg. — *J. K. S* Biographie Friedr. v. Schillers und Anleitung zur Kritik seiner Werke. 1. 2te Abtheil. Wien 1809 u. 1810. gr. 8. 2te Aufl. 1812. — *Zeitgenossen* Heft 15 (1819).

15 B. SCHILLER (Georg) Unter diesem Namen soll nach *Rassmann's* Pantheon der deutschen Dichter und in die Belletristik eingreifender Schriftsteller *Karl Stein* sich nicht verborgen haben. §§. Drillings-Kinder meiner Muse; eine Sammlung Erzählungen. Hamburg 1806. 8. Der Sonderling, als Eheſtandscandidat. Ein Lustspiel in 4 Akten. Berlin 1807. 8.

SCHILLER (Johann Christian Sebald) *D. der Philos. und* seit 1815 *Superintend. zu Artern* (zuerst seit 1796 Diacon. zu Teuchern bey Weissenfels und seit 1798 Pastor zu Mutschau): *geb. zu Merseburg am 24 Nov. 1766.* §§. *Gab heraus:* Journal für Landschullehrer und alle, die es werden wollen. 1ster Band. Zeitz 1810-1813. gr. 8. 2ter Bd. 1813-1815. (Jeder Band besteht aus 4 Stücken). Einige Predigten, während der Erndtezeit im Jahre 1812 gehalten. ebend. 1813. gr. 8. Predigt am Friedens-dank

dankfeste den 18ten Januar 1816 gehalten. Artern 1816. 8. Von den vorzüglichsten mehr oder weniger bekannten Ursachen, welche den zweydeutigen und lauen Zustand der Religiosität und Sittlichkeit zu unserer Zeit seit Decennien herbeygeführt haben, nebst einer Einführungsrede. Merseburg 1819. 8. Predigt bey dem Eintritte in das 9te Viertelhundert meines amtlichen Lebens und Wirkens. Artern 1821. 8. — Noch einige einzelne Predigten. — Herzenserleichterungen und Erfahrungen eines Landpredigers im J. 1805; in *K. W. Rehkopf's* Prediger-Journal 1805. S. 479-486. Auszug aus einer Homilie über das Evangelium am 9ten Sonntage post Trinit. zu wiederholter Einschärfung des neuesten Schulmandats vor einer Landgemeinde benutzt; S. 715-723. Bemerkungen über das neue Schulmandat; *ebend.* 1806. S. 773-793.

HILLER (Johann Friedrich 2) ***königl. Preuss. Oberamts-Regierungsrath zu Breslau: geb. zu . . .*** §§. Rechtsfälle in Preussischen Gerichtshöfen erzählt und beurtheilt. Breslau 1806. gr. 8.

HILLER (Joh. Michael) *) ***geb. zu Windsheim am 27 May 1763.*** §§. * Geschichte eines Apothekers, oder einige entdeckte und zu entdeckende Betrügereyen vieler Apotheker; ein Beytrag, Aerzte und Polizey zur Aufmerksamkeit zu reizen. Frankf. u. Leipz (Nürnberg) 1791. 8. Versuch einer Darstellung, wie Apothekerbücher in vollkommenen, der Zeit und dem Zwecke gemässen Zustand verfasst werden sollen. Nürnberg 1821. gr. 8. — Antheil an *Gren's* Journal der Physik; an *J. B. Trommsdorf's* Journal der Pharmacie (1811-1815); und an *Harl's* Kameral-Correspondenten.

SCHIL-

*) Im 15ten Bd. heisst er irrig *Matthias.*

SCHILLING (Ernſt Moritz) *Privatgelehrter zu rand bey Dresden* (vorher Steuer - Procu und Advocat daſelbſt): *geb. zu Wittgen bey Chemnitz am 12 May 1793.* §§. I buch des gemeinen in Deutſchland gült Forſt- und Jagd-Rechts. Dresden 1822. Ueber das Roden der Stöcke, eine forſtwi ſchaftliche Abhandlung. Leipz. 1822. 8.

SCHILLING (Friedrich Adolph) *D. der Rechts der Philoſophie*, ſeit 1822 *ordentl. Profeſſ. Rechte zu Breslau* (vorher ſeit 1816 Privatd zu Leipzig, und ſeit 1819 auſſerordentl Pr zu Halle): *geb. zu Pegau am 9 März 1* §§. Diſſ. critica de fragmento juris roman ſitheano, denuo graece et latine edito. P continens et ipſum textum fragmenti Doſith et quaeſtiones nonnullas ad totum hoc frag tum ſpectantes. Lipſ. 1819. gr. 8.

SCHILLING (Fr. Guſt.) *lebt ſeit 1817 als Haupt von der Armee in Dresden* (hatte ſeit 178 Sächſ. Artilleriecorps, wo er 1788 Sous-L und 179. Prem. Lieut. geworden war, ged und ſeit 1807 in Freyburg ſich aufgehalten): *am 25 März 1766.* §§. *Drako, Dämo Hölle, vom Verfaſſ. des Guido von Sohns Weiſſenfels 1798. 8. 2te wohlfeil. Ausg. D 1811. 8. *Julius; Seitenſtück zu G von Sohnsdorn. Freyburg 1798. 2 Theil 2te Aufl. 1808. *Der Beichtvater, vom faſſ. des Weibes, wie es iſt. Pirna 180 2 Bde 8. 2te Aufl. (m. ſeinem Namen) D 1806. m. 1 Kpf. *Gloſſen über einig genden und Städte des nördlichen Deutſch im J. 1806. ebend. 1807. 8. 2te wohlfeil. 1809. Der Liebesdienſt, komiſcher man. ebend. 1810. 4 Theile 8. Erzäl gen. ebend. 1811. 4 Theile 8. Flitterwochen meiner Ehe. ebend. 181 Geſchichten. ebend. 1812. 3 Theile 8.

Mantel. Drey Erzählungen von *Fr. Laun*, *Karl Streckfuſs* und *Guſt. Schilling*. ebend. 1813. 8. Irrlichter. ebend. 1813. 3 Theile 8. Das Orakel, oder drey Tage aus Magdalenens Leben. ebend. 1814 8. Das Geſpenſt, drey Erzählungen von *Fr. Kind*, *Fr. Laun* und *Guſt. Schilling*. ebend. 1814. 8. Laura im Bade. ebend. 1814. 2 Theile 8. Die Saat des Böſen. ebend. 1815. 2 Bde 8. Die Wunderapotheke. Eine Poſſe. ebend. 1816. 8. Der Neuntödter. ebend. 1816. 8. Die Geiſter des Erzgebirges. ebend. 1816. 8. Flocken. ebend. 1816. 2 Theile 8. Wallmann der Schütze. ebend. 1817. 8. Freudengeiſter. ebend. 1817. 8. Die Bedrängten, ein komiſcher Roman. ebend. 1817. 8. Die Heimſuchung. ebend. 1818. 8. Blätter aus dem Buche der Vorzeit. ebend. 1818. 8. Das Teufelshäuschen, ein komiſcher Roman. ebend. 1818. 8. Gemeinſchaftlich mit *Fr. Laun* und *Wilh. Lindau*: Ich und meine Frau, drey Erzählungen. ebend. 1819. 8. Verkümmerung. ebend. 1819. 3 Theile 8. Heimchen. ebend. 1819. 8. Stoffe. ebend. 1820. 2 Theile 8. Die Familie Bürger. ebend. 1820. 3 Theile 8. Wallows Töchter; Seitenſtück zur Familie Bürger. ebend. 1821. 3 Theile 8. Zeichnungen. ebend. 1821. 2 Theile 8. Wolfgang, oder der Name in der That. ebend. 1822. 8. 2 Theile 8. Häusliche Bilder. ebend. 1822. 3 Theile 8. Schilderungen. ebend. 1823. 8. Leander. ebend. 1823. 2 Theile 8. — *Sämmtliche Werke. 1ſte Sammlung 1ſter bis 5oſter Band.* ebend. 1810-1818. 8. (1ſter Band. Das Weib, wie es iſt, 3te Ausg. 2-4ter Band. Die Ignoranten, 2te Ausg. 5-8ter Bd. Der Liebesdienſt. 9. 10ter Bd. Die ſchöne Sybille, 3te Aufl. 11ter Bd. Bagatellen aus dem Feldzuge am Mittelrhein, 2te Aufl. 12-15ter Bd. Erzählungen. 16-18ter Bd. Geſchichten. 19-21ſter Bd. Irrlichter. 22. 23ſter Bd.

Bd. Abendgenoſſen, 2te Aufl. 4ſter Bd. D
Orakel. Das Geſpenſt. 25. 26ſter Bd. La
im Bade. 27ſter Bd. Der Beichtvater, 2te A
28. 29ſter Bd. Die Saat des Böſen. 30ſter
Clärchens Geſtändniſſe, 2te Aufl. 31ſter
Die Wunderapotheke. 32ſter Bd. Der We
nachtsabend, 2te Aufl. 33ſter Bd. Der Ne
tödter. 34ſter Bd. Die Geiſter des Erzgebir
35. 36ſter Bd. Flocken. 37. 38ſter Bd. G
helds Abentheuer, 2te Aufl. 39ſter Bd. W
mann der Schütze. 40ſter Bd. Die Nachweh
41ſter Bd. Die Freudengeiſter. 42ſter Bd. D
Bedrängten. 43. 44ſter Bd. Der Roman im H
mane, 2te Aufl. 45ſter Bd. Die Heimſuchu
46ſter Bd. Blätter aus dem Tagebuche der V
zeit. 47ſter Bd. Orangen, 2te Aufl. 48ſter
Flämmchen. 49ſter Bd. Die Verſucherinn
2te Aufl. 50ſter Bd. Das Teufelshäusche
2te Sammlung 1-25ſter Band 1819-1823. (1
Bd. Der Mann, wie er iſt, 2te Aufl. 2-4
Bd. Verkümmerung. 5ter Bd. Heimchen.
7ter Bd. Stoffe. 8-10ter Bd. Die Familie B
ger. 11-13ter Bd. Wallows Töchter. 14. 1
Bd. Zeichnungen. 16. 17ter Bd. Wolfga
oder der Name in der That. 18-20ſter
Häusliche Bilder. 21. 22ſter Bd. Der Mädch
hüter, 2te Aufl. 23ſter Bd. Schilderung
24. 25ſter Bd. Leander). — Antheil *an*
ältern Abendzeit. (z. B. * Chriſtian Friedr
Henrici, genannt Picander, 1805. Nr. 42);
dem Komus (1816); *an der* Urania; *an*
Abendzeitung (1817-1822); an *Gubitz'ens*
zähler (1819); an *Th. Hell's* Penelope (181
1823); an *Fr. Kind's* Taſchenbuch für das ge
lige Vergnügen (1821 u. 1822); an *St. Schütze*
Taſchenbuch für Liebe und Freundſch
(1821); und an der Aglaja. — *Vgl.* Conver
Lexicon.

SCHILLING (F. W. L.) §§. Adventspredigten z
Vorleſen in der Kirche. Zerbſt 1810. 8. — *V*

den Betſtunden über ſämmtliche Pſalmen *erſchien* 1823 eine neue Auflage.

SCHILLING (J. G.) ſeit 1815 *Conſiſtorialrath und Garniſonprediger zu Stade.* §§. Ueber Verbeſſerung der Schulanſtalten in Rückſicht auf den Geiſt des Zeitalters. Stade 1800. 8. — Vgl. *Rotermund.*

Freyherr SCHILLING von CANSTADT (K. Fr.) ſeit 1807 *Geheimer Rath.* (Zuerſt ſeit 1779 Badiſcher Hofjunker, 1781 Kammeraſſeſſor zu Karlsruhe, 1783 Kammerjunker, 178. nahm er ſeine Entlaſſung, um ſich auf das Land zu begeben, reiſste 1789 nach Nordamerika, kehrte aber nach Jahresfriſt ins Vaterland zurück, und lebte bis zum J. 1799, wo er ſich nach Karlsruhe wendete, auf ſeinem Landgute, 1799 ward er zum Kammerherrn ernannt). *Geb. zu Karlsruhe am 14 Jun. 1757.* §§. *Die Beſchreib.* der Familien von Schilling ward 1812 wieder abgedruckt. — *Von dem* Handbuch für Denker *erſchien* 1809 der 5te, 1810 der 4te und 1812 der 5te Theil. — Vorſchlag zu einem neuen allgemeinen Grundſatze der Philoſophie; in *Niethammer's* philoſoph. Journal 1795. Heft 7. S. 234 folg. — Philoſophiſche Betrachtungen über Strafen; *im* Archiv des Kriminalrechts Bd. 6. St. 2. S. 98 folg. — Antheil an *J. H Abicht's* philoſoph. Journal (1794); an *Ebeling's* amerikaniſchen Magazin (1796); *am* Cosmopoliten (1797 u. 1798); am Reichsanzeiger (1798, 1804 u. 1805); *und am* Magazin von und für Baden (1802). — Vgl. *Hartleben.*

SCHILLING (Martin Heinrich) *herzogl. Sachſen-Meiningiſcher Oekonomie-Commiſſar und ordentl. Lehrer der Landwirthſchaft an der Forſt- und Landwirthſchafts-Akademie zu Dreyſſigacker: geb. zu Meiningen am 22 März 1788.* §§. *Thomas Magill's* neue Reiſe nach Tunis im J. 1811.

Nach der franzöſ. Ueberſetzung. Weimar 18
gr. 8 (aus dem 7ten Bde der neuen Biblioth
der wichtigſten Erdbeſchreibungen - beſond
abgedruckt). *Gab heraus:* George Wand
blätter, oder landwirthſchaftliches Sammelbu
eines Bauernſohns. Meiningen 1819. 4.
mes Hogg praktiſcher Unterricht über die Kra
heiten der Schafe, deren Urſachen und zwe
mäſſigen Verhütungsmittel. Aus dem En
ſchen. Leipz. 1821 (1820). gr. 8.
Luccock, über Wolle im Allgemeinen und ü
die engliſchen Vlieſſe insbeſondere. Aus d
Engliſchen überſetzt mit Anmerkungen. eben
1821 (1820). 2 Bde gr. 8. *E. Blaqu*
Briefe aus dem mittelländiſchen Meere, enth
tend eine Schilderung des bürgerlichen und
litiſchen Zuſtandes von Sicilien, Tripolis, T
nis und Malta. Aus dem Engliſchen. Wein
1821. 2 Theile gr. 8. mit Charten (macht au
den 25ſten und 26ſten Band der Bibliothek d
neueſten Reiſebeſchreibungen aus). Gru
ſätze des landwirthſchaftlichen Maſchinenw
ſens, allgemein faſslich dargeſtellt, nach de
Engliſchen des Capit. *T. Williamſon.* Leip
1823. gr. 8. mit 20 erläuternden Kpf. — Ueb
dies hat er auch von der neueſten Länder- un
Völkerkunde die 2te bis 1818 berichtigte Au
lage des 1ſten Bandes, oder Portugall und Sp
nien, aus Quellen bearbeitet von *Th. F. Ki
mann* (Weimar 1818) zum Druck beſorgt; a
Karl Bertuch's Bilderbuch für Kinder Heft 14
147 u. 151 (1814 u. 1815) den ausführlichen Te
geliefert; und gemeinſchaftlich (mit Dr. *Ka
Batſch)* das General-Regiſter zu den erſten 5
Bänden der allgem. geograph. Ephemeride
(Weimar 1816. Bd. 51. S. 89-420). — D
Tuneſer breitgeſchwänzte Bergſchaaf und deſſe
Verpflanzung in die vereinigten Staaten vo
Nordamerika. Aus dem Engliſchen; in *Pohl*
Archiv der deutſchen Landwirthſchaft Bd. 1
(1816) S. 171-184. Die Wieſe, oder wi
ma

man in Middleſex das Wieſenheu bereitet, beſchrieben von *John Middleton* Eſqu. Aus *John Sinclaire's Code of Agriculture* überſetzt; *ebend.* Bd. 18. S. 275-299. Gemeinheitstheilungen im Herzogth. Sachſen-Meiningen; *ebend.* Bd. 20. S. 147-159. Beytrag und Ausſicht zur Bodenkenntniſs. Ein Sendſchreiben; *ebend.* Bd. 22. S. 477-481. *Zur Kenntniſs der Gebirgsmaſſen; S. 539-549. — Ueber D. Romershauſen's Spiegeldiopter und Fallou's Spiegellineal; *im* allgem. Anzeiger der Deutſchen 1822. Nr.... — Verſchied. Abhandlungen und Recenſ. *in den* allgem. geograph. Ephemeriden (Bd. 45 bis 49).

HILLING (P... S...) *Lehrer am Gymnaſio zu Breslau: geb. zu . . .* §§. Emil, oder belehrende Unterhaltung für die Jugend. Breslau 1800-1806. 6 Jahrgänge (jeder von 2 Bändchen) 8. mit illum. Kpf. Das Mikroſcop, oder Vorbereitung gemeinnütziger Kenntniſſe für jeden Freund und Beobachter der Natur, und beſonders zur nöthigen Anweiſung für die Beſitzer eines Mikroſcops beſtimmt. ebend. 1803. 8. Der Schleſiſche Kinderfreund. Der Veredlung des Herzens und Bildung des Verſtandes gewidmet. 2 Bdchen. ebend 1810. 8. m. 1 Kpf.

B. von SCHINDEL (K. W. O. A.) *ward 1804 Landesbeſtallter, 181. Landesälteſter im Fürſtenth. Görlitz; auch* (1818) *Präſident der oberlauſ. Geſellſchaft der Wiſſenſchaften.* §§. *Leben des Herrn Rector Joh. Fried. Neumann zu Görlitz; ein biographiſch-charakteriſtiſcher Verſuch. Leipz. (1806). 8. Erläuternde Anmerkungen zu Torquato Taſſo's befreyten Jeruſalem. Liegnitz 1817. 8. Die deutſchen Schriftſtellerinnen des 19ten Jahrhunderts. 1ſter Theil, A-L. Leipz. 1822. 8. — Vgl. *Otto* Th. 4.

SCHINDLER (Auguſtin) *D. der Rechte und L advocat zu Brünn: geb. zu Neutitſche 22 Septbr. 1766.* §§. Anſichten über die das höchſte Finanzpatent geänderte La Olmützer Wittwen- und Waiſen-Verſorg Inſtitute, und die hierüber von mehrer gliedern geäuſſerten Meinungen. Verb mit den Aeuſſerungen des Stifters, Herrn rechtsrath Franz Eberl. Brünn 1811. 8 (a *Andrés* Heſp. 1811. Nr. 8). — Antheil a *drés* patriotiſchen Tageblatt; an *deſſen* Hef an *v. Zach's* monatl. Correſpondenz u *Triesnecker's* Ephemeriden. — Vgl. *Czika*

SCHINDLER (H. K. C.) §§. Der Geſellſchaft der Reiſe durch das Leben, oder Robert mächtniſs an ſeinen Sohn; ein Taſchenbuc Deutſchlands edle Jünglinge. Camburg 18 — Vgl. *Jäck.*

SCHINDLER (J. G.) §§. Progr. Von einige feinſten und wirkſamſten Stoffe durch Kun Natur erzeugt. Liegnitz 1821. 4.

15 B. SCHINDLER *(Johann* Karl *Gottlob) ſta 16 Octbr. 1821. War D. der Philoſ. und tor zu Reichenbach im Voigtlande* (zuer 1810 Lehrer an der Bürgerſchule zu Le und von 1813-1816 Cantor zu Zwenkau): *zu Böhlen bey Leiſsnig 1779.* §§. *R oder der Mann, wie er nicht ſeyn ſollte; Gegenſtück zu dem Robert, oder der Mann er ſeyn ſollte. Leipz. 1800-1802. 3 Thei Die Feyer des Friedens; ein dramatiſche dicht. Leipz. (?) 1801. 8. *Roberts mächtniſs an ſeinen Sohn; Seitenſtück zu Vermächtniſs an ihre Tochter Henriette. Verfaſſ. der Vereinten im Hafen der Ruhe. burg 1805. 8. *Eduard und Char Oder Liebe, Pflicht und Täuſchung. Ein reſſantes Familiengemälde. Leipz. 1811.

Er gab auch in den Jahren 1812 u. 1819 einige kalligraphiſche Schriften heraus. — Ihm gehört auch der Roman zu, der Bd. 11. S. 386 unter *Karl Hülle* aufgeführt iſt. — *Der* finſtere Mann *erſchien* zu Leipz. 1799. 8 unter demſelben Namen. — Chriſtian Gotthold Schocher, als Menſch und Künſtler; *in der* Zeit. für die eleg. Welt 1810. Nr. 94. 95.

ter von SCHINDLER (Karl) *k. k. Galliziſcher Domainen- Salinen- Adminiſtrations- Aſſeſſor und montaniſtiſcher Referent zu . . .: geb. zu . . .* §§. Geognoſtiſche Bemerkungen über die karpathiſchen Gebirge in dem Königreiche Gallizien und Lodomirien, und die Art, nach welcher die in dieſen Gebirgen liegenden verſchiedenen Mineralien am leichteſten und zuverläſſigſten aufgefunden werden können. Nach mehrjährigen Erfahrungen bearbeitet und herausgegeben, auſſer einer Vorrede von *M. A. Dieſing* und der kurzen Einleitung. Wien 1815. gr. 8. m. 1 Charte.

HNK (J. Fr.) ſeit 1822 *herzogl. Bibliothekar zu Sagan* (nachdem er vorher zu Luiſenburg im Holſteiniſchen und einige Jahre in Berlin privatiſirt hatte): *geb. am 29 April 1755.* §§. Der gute Fürſt, oder das Geburtsfeſt; ein Vorſpiel. Berlin 1776. 8. Dramatiſches Scherflein; ein Taſchenbuch für die Bühne. Lüneburg 1810. 8. Geſänge der Religion. Berlin 1811. 8. 2te Aufl. 1818, 3te 1823. Spott- und Jubelalmanach für Deutſche. Hamburg 1815. 8. Satano Baſtard; eine Reihe von dramatiſchen Scenen aus der Zeitgeſchichte von 1813 bis 1814. Berlin 1816. 8. 2ter Abdruck 1821. Luiſe, Preuſſens Schutzgeiſt; gefeyert u. ſ. w. ebend. 1817. gr. 8. Die Fügungen; eine didaktiſch-dramatiſche Dichtung. Mit Muſik vom Profeſſ. *Zelter.* ebend. 1818. 8. Frauenhuldigung, in drey dramatiſchen Dich-

tungen. Halle 1819. 8. Spiegelbilder
dem Leben, in Erzählungen. ebend. 1820.
Trauerſpiele, enthaltend: 1) Laura Scio
2) Zanga. Halle 1820. 8. Miſſions-Gre
in Frankreich, oder die Familie du Pleſſis;
franzöſ. Urſchrift nachgebildet. Berlin 18
2 Theile 8. Ein Grab mit den Geliebt
Romantiſches Trauerſpiel in 5 Abtheilung
ebend. 1821. 8. Luſtſpiele. Halle 1821.
Mit *A. G. Eberhard* und *Chr. Aug. Tied*
Titania, oder Blüthen und Blüthenleben zu
fenaue; Feyergeſänge, poetiſche Feſt- u
Scherzſpiele. Berlin 1821. 8. Gedächtn
feyer der verewigten Frau Herzogin Anna Ch
lotta Dorothea von Curland und Sagan, hei
gegangen am 20ſten des Sommermonats 18
Altenburg 1822. gr. 8. Romantiſche D
ſtellungen. ebend. 1822. 8. — Die im 7ten B
S. 132 erwähnte Lebensbeſchreibung Gott
Ephr. Leſſings ward Leipz. 1817 *beſonders* a
gedruckt. — Biblio, ein Drama; *im* Leipz. M
ſenalmanach 1770. — Die ſelige Frau; ein Luſ
ſpiel. Die Schriftſtellerin; ein Luſtſpiel. *I*
4ten und 7ten Bande der deutſchen Schaubühn
(Augsburg 1812. 8). — Friedrich Ludwig Schr
der; *in den* Zeitgenoſſen Heft 19 (1818)
33-82.

SCHINKEL (. . .) *Architekt zu Berlin: geb. zu . .*
§§. Mit *Berger:* Sammlung architektoniſch
Entwürfe. Enthaltend theils Werke, welch
ausgeführt ſind, theils Gegenſtände, deren Au
führung beabſichtigt wurde. 1 Heft. Berlin 181
gr. Fol.

15 B. SCHINZ (Chr. Sal.) ſeit 1816 *Mitglied d*
groſſen Raths zu Zürich (vorher ſeit 1812 Cho
herr, Kirchenrath und Profeſſor der Phyſik)
geb. daſelbſt am 28 Februar 1764. §§. Di
inaug. de cautae ſectionum cadaverum uſu a
dijudicandas morborum cauſſas. Goetting 1784.

D. *Johan. Geſsneri* Tabulae phytographicae, analyſin generum exhibentes, cum commentario edidit. Faſc. I. Tiguri 1795. Fol. Faſc. II. 1796. Faſc. III. 1797. Faſc. IV. V. VI. 1798. Faſc. VII. 1799. Faſc. VIII. 1800. Faſc. IX. X. 1802. Faſc. XI. 1803. Faſc. XII. 1804. Faſc. XIII. 1806. Faſc. XIV. XV. 1812. Faſc. XVI. XVII. 1815. Cum tabulis pictis nec non nigris. *Rectoratsrede an die Zürcheriſche Schuljugend bey der dritten Säkularfeyer der Reformation am 2 Januar 1819. ebend. 1819. 8.*

15 B. SCHINZ (Heinrich 1) *ſtarb am 29 Auguſt 1822. War zuletzt Pfarrer zu Zollikon bey Zürich, Kirchenrath und Vorſteher der aſcetiſchen Geſellſchaft.*

HINZ (Heinrich 2) *Kaufmann zu Zürich: geb. zu . . .* §§. Vollſtändige Wechſeltabellen, oder Vergleichungszahlen für die Wechſelcurſe aller Handelsplätze, zur Erleichterung und Abkürzung der Cursberechnungen. Zürich 1821. gr. 8.

3. SCHINZ (Heinr. Rud.) *D. der Med. und Lehrer an dem mediciniſch-chirurgiſchen Centralinſtitut und Secretair der naturforſchenden Geſellſchaft zu Zürich: geb. am 1 April 1777.* §§. Etwas über anſteckende Krankheiten überhaupt und das Nervenfieber insbeſondre, und über die Mittel, Anſteckung und Verbreitung möglichſt zu hindern. Zürich 1814. 8. Gemeinſchaftlich mit D. *Friedr. Meisner:* Die Vögel der Schweiz, ſyſtematiſch geordnet und beſchrieben, mit Bemerkungen über ihre Lebensart und Aufenthalt. ebend. 1815. 8. m. 1 illum. Kpf. Beſchreibung und Abbildung der Eier und künſtlichen Neſter der Vögel, welche in der Schweiz, in Deutſchland und den angränzenden nördlichen Ländern brüten. 1ſtes Heft. ebend. 1819. gr. 4. 2tes Heft 1820. 3. 4tes 1821. 5tes

1822. 6tes 1823. mit illum. Kpf. (Auch *fra*
fisch ebend. 1821 folg.). *G. Ritter v.*
vier, das Thierreich eingetheilt nach dem B
der Thiere, als Grundlage ihrer Naturgeſch
te und der vergleichenden Anatomie. Aus d
Franzöſiſchen mit vielen Zuſätzen. 1ſter Ba
Säugethiere und Vögel. Stuttgart 1821. gr.
2ter Band: Reptilien, Fiſche, Weichth
Ringelwürmer, 1822.

SCHINZ (Salomon) *Dekan und Pfarrer zu Fiſch*
thal im Canton Zürich: geb. zu . . . §§.
höhere Gebirge des Cantons Zürich, gefa
dert in einer Synodalrede am 24 Septbr. 1
Erwägung und Beherzigung einiger Vorſch
ge dieſer Rede von *Joh. Schultheſs*. Zür
1818. 8.

von SCHIRACH (G. B.) *ward nicht zu Holzkir*
ſondern (nach ſeines Sohnes eigner Angabe)
Tiefenfurt geboren. — Vgl. *Converſat. L*
Otto Bd. 3. 4.

von SCHIRACH (Wilhelm) Sohn des Vorigen; (
1807) *Obergerichtsrath zu Glückſtadt: geb.*
Helmſtädt am 25 Septbr. 1779. §§. *Gab*, n
ſeines Vaters Ableben, *heraus:* * Politiſch
Journal nebſt Anzeige von gelehrten und and
Sachen, Altona 1805-1812 und einige ſpät
Jahrg. (Die andern Jahrg. übernahmen ander
Kritik des von dem Freyherrn von Eggers ab
faſsten Entwurfs eines peinlichen Geſetzbuc
für die Herzogthümer Schleswig und Holſtei
nebſt einer vorangeſchickten vergleichenden U
berſicht der verſchiedenen Theorien über d
Grund des Strafrechts. Hamburg 1811.
Criminalrechtsfälle. Altona 1813. 8. Be
träge zur Anwendung des Rechts, mit vorzü
licher Hinſicht auf die Rechtspflege in d
Herzogthümern Holſtein und Lauenburg. Ha
burg 1822. gr. 8. — Entwickelung der Leh
vo

vom Complott; *im* neuen Archiv des Criminalrechts Bd. 1. St. 4 (Halle 1817) Nr. 23.

SCHIRLITZ (Friedrich) *D. der Philoſ. und Lehrer am Wayſenhauſe zu Halle: geb. zu . . .* §§. Gemeinſchaftlich mit *Fr. Stäger*, *Franz Fiedler* und *Karl Auguſt Schirlitz:* Reden religiöſen und moraliſchen Inhalts. Gehalten vor den Schülern der lateiniſchen Hauptſchule im Wayſenhauſe zu Halle. Halle 1821. 8.

SCHIRLITZ (Karl Chriſt.) *ſtarb am 22 Decbr. 1813.*

SCHIRLITZ (Samuel Chriſtoph) *Dr. der Philoſ. und Lehrer an der lat. Hauptſchule im Wayſenhauſe zu Halle: geb. zu . . .* §§. Gemeinſchaftlich mit *Franz Fiedler*, *Fried. Stäger* und *Friedr. Schirlitz:* Reden religiöſen und moraliſchen Inhalts. Gehalten vor den Schülern der lateiniſchen Hauptſchule im Wayſenhauſe zu Halle. Halle 1821. 8. Unterhaltungen aus dem griechiſchen Alterthume, zu lateiniſchen Stylübungen für Geübtere. ebend. 1822. 8. Handbuch der alten Geographie für Schulen. Nebſt 4 Zeittafeln zur Geſchichte der alten Geographie und 2 Kärtchen. ebend. 1822. gr. 8. Lateiniſches Leſebuch, zunächſt für die untern Claſſen des Pädagogii in Halle. 1ſter Curſus. ebend. 1823. 8. Das Wiſſenswürdigſte aus der Kirchengeſchichte. Ein Handbuch für Schullehrer. Leipz. 1823. 8.

SCHIRMER (Agrik.) S. *Joſeph Agrikola Schirmer.*

SCHIRMER (Auguſt Gottlieb Ferdinand) *D. der Philoſophie und Theologie und auſſerordentl. Profeſſor der Theologie zu Breslau: geb. zu . . .* §§. Verſuch einer wiſſenſchaftlichen Würdigung des Supernaturalismus und Rationalismus. Leipz. 1818. 8. *Obſervationes exegetico-criticae in librum Esdrae. Vratislav. 1820. 4.*

Die biblische Dogmatik in ihr Stellung in ihrem Verhältnisse zu dem Ganzen der T logie. Abriss einiger zur Einleitung in die l lische Dogmatik gehörigen Vorlesungen. eb 1820. 8.

SCHIRMER (Joseph Agrikola) *) seit 1815 *Pfa zu Burgheim bey Neuburg* (1787 Professor Immenstadt, hierauf apostol. Vikar; nach bekleidete er einige Hofmeisterstellen, ward dann Professor der Aesthetik am Gymnasio München): *geb. zu Augsburg am 21 1759.* §§. Disharmonische Töne aus den H ton der leidenden Menschheit. Ein Pend zu den Originalbriefen des Herrn Hofraths Eckartshausen. Kempten 1791. 8. Se schreiben eines Landpfarrers an seine Mitbr gen. Augsburg 1805. 8. Predigten a alle in der kathol. Kirche noch üblichen Fes ge. Nach dem Kalenderjahre geordnet. Sam einem Anhange von Gelegenheits - Trauun und Leichenreden. ebend. 1814. 8. m. 1 K Katechetische Reden über die heil. Sakrament der Busse und des Abendmahls, gehalten in d Fasten vor einer Landgemeinde. ebend. 1815. m. 1 Kpf. Versuch eines leichtfaßlichen Unterrichts über die heil. Beicht und Kommu nion. Zuerst für seine Pfarrkinder. eben 1815. 8. Predigten auf alle Sonntage d Jahres, nach den Bedürfnissen der Zeit un seiner Gemeinde eingerichtet und gehalten. 1 u. 2te Hälfte. ebend. 1816. 2 Bde 8. — Ueb die Gallische Schädellehre; *im* Brünner Tag blatt 1801. — Eine Abhandlung *in der* Ko stanzer theolog. Monatsschrift (1802) und ei Rede *in der* Linzer theolog. Monatsschrift (1803 — Vgl. *Felder* Th. 2.

SCHIRI

*) Agrikola Sch. und J... A... Sch. im 7ten Bde sind *identisch*

HIRNBRAND (Joſeph) *Syndicus zu Kapfenberg im Lande ob der Ens: geb. zu Grätz am 22 März 1755.* §§. Sammlung einiger Gedichte ſammt Schreiben von einem Landgute an eine Freundin. Grätz 1791. 8.

B. SCHIRNBRAND (Joſeph Iſid.) *ſtarb am 7ten May 1808; war geb. zu Grätz am 14ten Octbr. 1747.* — Vgl. *v. Winklern.*

SCHITTLERSBERG (Aug. Veit) *ſtarb am 25 Februar 1811*; vgl. das Todtenregiſter im 16ten Bde.

HKUHR (Chriſtian) *ſtarb am 17 Jul. 1811; war geb. zu Pegau am 14 May 1741.* §§. Die ſämmtlichen deutſchen Mooſe. 1. 2tes Heft. Wittenberg u. Leipz. 1810. 4. mit 40 ausgemalten Kpf. — Die 2te Aufl. *ſeines* botan. Handbuches beſteht aus 40 Heften, die von 1806-1814 erſchienen ſind.

HLACHTER (G... J...) *Lehrer an dem Luiſen-Inſtitute (Erwerbsſchule) zu Deſſau: geb. zu ...* §§. Frühgebete für Lehrer in Bürgerſchulen. Berlin 1818. 8. Uebungsſtunden im Kopfrechnen. Deſſau 1819. 8. Andeutungen über Amt und Leben des Lehrers in Land- und Bürgerſchulen; in Briefen an einen angehenden Schulmann. ebend. 1821. 8. *G. Jo. Zollikofer's* Umgang und Briefwechſel mit einem Landſchullehrer; vorangehend des Letztern Bildungsgeſchichte, herausgegeben von deſſen Sohne. ebend. 1822. 8.

SCHLäGER (Fr. G. F.) ſeit 1815 *Pfarrer zu Lauterberg am Harz* (zuerſt 1805 Hauslehrer zu Colbow bey Grabow im Mecklenburg. und 1806 Stadtprediger zu Minden): *geb. zu Quickborn im Amte Dannenberg im Königreich Hannover am 27 Jun 1781.* §§. Chriſtliches Verhalten bey den Wünſchen, zu welchen der erſte Tag

Tag im Jahre uns einladet; eine Neujahr
digt. Münden 1809. 8. Daſs die Wi
vereinigung der proteſtantiſchen und römiſ
Kirche nicht allein möglich, ſondern auch
wünſchenswerth iſt. Eine Reformationspr
Götting. 1809. 8. Der Anfang eines Ja
ein Donnerruf zur Ewigkeit. Eine Neu
predigt. Münden 1810. 8. Plan einer I
ſtrieſchule zu Münden. ebend. 1810. 8.
geſetzte Nachricht über die Induſtrieſc
ebend. 1813. 8. Betrachtungen über
vorigjährigen Kirchenregiſter. Eine Neuj
predigt. ebend. 1811. 8. Materialien
Religionsvorträgen, oder Hauptſätze, k
und vollſtändige Diſpoſitionen ſowohl über
der beſtimmten ſonn- und feſttäglichen Pe
pen, als auch über freye Texte zu den w
tigſten Fällen der geiſtlichen Amtsführ
theils aus den vorzüglichſten Schriften homi
ſchen Inhalts gezogen, theils ſelbſt entwor
1ſter Band. Hannover 1811. 8. 2ter Band
der benutzten Literatur. ebend. 1813 (18
2te mit einem Anhange vermehrte Aufl. eb
1822. 2 Bde gr. 8. (Dieſer Anhang iſt auch
ſanders zu haben *unter folg. Titel*: Andeu
gen zu Predigten über die Epiſteln und Evan
lien der Sonn- und Feſttage, als Anhang
2ten Auflage ſeiner Materialien zu Religionsv
trägen u. ſ. w.). Ueber den Einfluſs ei
öffentlichen Armenpflege auf das Wohl einer
meinde; eine Rede, nebſt einer Beſchreibu
der Armenanſtalten in Münden. Marburg 1811.
Kurzer Plan eines interimiſtiſchen höhern K
ben-Inſtituts zu Münden. Münden 1812.
Fortgeſetzte Nachricht über die höhere M
chenſchule in Münden. ebend. 1812. 8. (Aeh
liche Nachrichten erſchienen 2mal in dem Ja
re 1813 und 1mal in den Jahren 1814 und 181
Nachricht von der Sonntagsſchule in Münde
ebend. 1813. 8. Vormittägige Gottesver
rungen an Sonn- und Feſttagen, oder Verſuch

in allen Theilen der vormittägigen Sonn- und Feſttags-Gottesverehrung nur einen Hauptgegenſtand durchzuführen; bearbeitet von mehrern und herausgegeben u. ſ. w. 1ſter Band. Göttingen 1814 (1813). 8. 2ter Bd 1815. Die letzten Worte zum Abſchiede von ſeiner Gemeine und der Stadt Münden. Eine Abſchiedspredigt. Münden 1815. 8. Des wiedererrungenen Friedens würdige Feyer; Predigt am Friedensfeſte 1815. Götting. 1816. 8. Vollſtändige Confirmationshandlungen. Sondershauſen 1817 u. 1819. 2 Bdchen 8. Die Feyer des Reformationsjubiläums in Lauterberg, nebſt einigen bey dieſer Gelegenheit gehaltenen Predigten. Hannover 1818. 8. Zur Feyer des erſten öffentlichen Glaubensbekenntniſſes junger Chriſten; oder Verſuche, die Confirmationshandlung an Eindruck zu erhöhen. Nordhauſen 1822. 8. Ueber die Fortdauer des Menſchen nach dem Tode. Eine nachgelaſſene Handſchrift von einem Freunde der Wahrheit. Mit einem Vorbericht, Anmerkungen und einem Nachtrage für gebildete Leſer herausgegeben. ebend. 1822. 8. Chriſtoph Kalbhenn, der Waiſenvater. Der Jugend zum Vorbilde aufgeſtellt. ebend. 1823. 8. — Der Plan zur Mädchenſchule in Münden *erſchien* zuerſt 1807 und ſind davon bis zum J. 1813 11 Fortſetzungen ausgegeben worden. — Die Confirmationsfeyer ward auch in den Jahren 1809-1815 beſchrieben. — Ueber die Idee eines Parochialkatechismus und deſſen Anwendbarkeit; *im* Halliſchen Prediger-Journal Bd. 57 (1810) S. 378-400. — Copulationsrede; in *Löffler's* Prdiger-Magazin Bd. 8. St. 1 (1815) S. 169-175. — Ueberdies verſchiedene Aufſätze in *Archenholz'ens* Minerva; in *Voſs'ens* Zeiten; *im* Hannöveriſchen Magazin; *im* Braunſchweig. Magazin; *im* Freymüthigen; *im* allgemeinen Anzeiger der Deutſchen; *in der* deutſchen Nationalzeitung; *in der* kritiſchen Bibliothek für das Erziehungs- und

und Unterrichtswesen; *im* Westphälischen Mon teur; *in den* Westphälischen Blättern; *im* Mi dener und *im* Hildesheimer Wochenblatt; politischen Journal; *in dem* vaterländischen A chiv für das Königreich Hannover; in *Salfeld* vierteljährl. Nachrichten von Kirchen- u Schulwesen; *in den* theologischen Nachrichte in *Schuderoff's* Jahrbüchern für Religions- K chen- und Schulwesen; und *in der* Literatur für Schullehrer.

Graf SCHLAG von RUGENROTH (. . .) . . *zu . . .: geb. zu . . .* §§. Gott und die We oder wie Gott stets waltet und die Welt schaltet; in Gleichnissen, Deutungen, Leg und Erzählungen. 1 Bändchen. Leipz. 1822.

SCHLAGINWEIT (W... A... J...) *D. der Ar neyk. zu München: geb. zu . . .* §§. Ueb den gegenwärtigen Zustand der künstlichen P pillenbildung in Deutschland. München 1819. m. 1 Kpf.

SCHLARBAUM (. . .) *Pfarrer und Senior d evangel. Ministeriums zu Marburg: geb. zu . .* §§. *Nachrichten von dem evangel. reformi ten Waysenhause zu Marburg in den Jahre 1789, 1791, 1793, 1795, 1797, 1799, 180 1803, 1805, 1807 u. 1809. (Die dazwische erschienenen Nachrichten sind von *Joh. Philip Breitenstein).*

Freyherr von SCHLECHTA (Franz) *lebt zu Wie geb. zu . . .* §§. Viele Gedichte *in der* Abend zeitung; *in der* Zeitung für die eleg. Welt; *dem* Traumtaschenbuch; in *Th. Hell's* Penel pe; und in *Castelli's* Huldigung den Frauen.

von SCHLECHTENDAHL (F... L...) . . . z *Berlin: geb. zu . . .* §§. *D. *Car. Lud. Wil denow* Enumeratio plantarum horti regii Berol nen

nenſis Supplementum, poſt mortem auctoris editum. Berolini 1815. gr. 8. (*Nennt ſich unter der Vorrede*). Animadverſiones botanicae in Ranunculus Candollii, diſſertatio. P. I. ibid. 1819. gr. 8. m. 4 Kpft. P. II. 1820. m. 6 Kpft. Flora Berolinenſis. P. I. ibid. 1823. 8. (*Auch unt. d. Titel:* Plantae Phanerogamae, ſpontaneae, et cultura agri Berolinenſis, nec non hucusque notae totius Mediomarchiae illuſtratae).

HLEGEL (Auguſt) *Lehrer am königl. Pädagogio zu Hefeld: geb. zu . . .* §§. Gab heraus: *Cajus Cornel. Tacitus*, Lebensbeſchreibung des Julius Agricola. Lateiniſch und deutſch von *Kaſp. Fr. Renner* und *Joh. Chr. Finke*. 2te von neuem durchgeſehene, berichtigte und mit Anmerkungen vermehrte Auflage. Göttingen 1816. 8.

SCHLEGEL (A. W.) *ordentl. Profeſſor der Philoſophie auf der Univerſität zu Bonn* ſeit 1818. (Nach mehrern Reiſen mit Frau von Stael ſeit 1805 gieng er 1809 nach Stockholm, wo er ſpäterhin zum königl. Schwediſchen Legationsrath und 1813 zum Geh. Cabinets-Secretair des Kronprinzen von Schweden ernannt ward. Um dieſe Zeit ward er auch Ritter des Waſaord. und des Ruſſ. St. Wladimirordens). *Geb.* (nach andern Nachrichten) *am 5 Septbr.* §§. * Romantiſche Wälder. Berlin 1808. 8. Poetiſche Werke. Heidelberg 1811. 1815. 2 Theile 8. 2te Aufl. Stuttgart u. Tübing. 1820. * Betrachtungen über die Politik der däniſchen Regierung von einem Deutſchen. Ohne Druckort (Greifswald) 1813. 8 (auch *franzöſiſch*). * Bemerkungen über das Continentalſyſtem und ſeine Verbindungen mit Schweden. Ohne Druckort (Stralſund) 1813. 8 (auch *franzöſiſch*). * Intereſſante Staatsſchriften und Briefe, aufgefangen von Streifparteyen der vereinigten Armee von

von Norddeutſchland. Herausg. mit einer
rede und Anmerkungen. Aus dem Fra
1 Theil. Hannover 1814. gr. 8. Reca
von Niebuhrs römiſcher Geſchichte. (Au
Heidelb. Jahrbüchern der Litteratur beſo
abgedruckt). Heidelberg 1817. gr. 8. D
Krönung, oder die Wunder des heiligen D
nius, nach J. von Fieſole, in 15 Blatt ge
net von W. Ternite. Paris 1818. gr. Royal.
*Obſervations ſur la Langue et la Littér
Provençales. ibid. 1818. 8.* *Frau v. S
Holſtein* Betrachtungen über die vornehmſte
gebenheiten der franzöſ. Revolution, her
von dem Herzog von *Broglio* und dem Freyh
von *Staël*. Aus dem Franzöſ. überſetzt und
einer Vorerinnerung. Heidelberg 1819. 6B
Gab mit *Ernſt Moritz Arndt* heraus: * Jah
cher der Preuſſiſchen Rhein-Univerſität.
Bd. 1-4tes Heft. Bonn 1819-1821. gr. 8. (D
iſt von ihm: Ueber den gegenwärtigen
ſtand der Indiſchen Philologie; im 2ten Heft
Indiſche Bibliothek; eine Zeitſchrift. 1ſter
1-4tes Heft. ebend. 1820-1822. gr. 8.
re und Blancheflur. Ein epiſches Gedicht
Sophie von *Knorring* in 12 Geſängen. Her
und mit einer Vorrede begleitet. Berlin 18
— Gedichte in *Becker's* Taſchenbuch für
geſell. Vergnügen (1794-1799). — Aus
noch ungedruckten Unterſuchung über das
belungen-Lied; in *Friedr. Schlegel's* d
ſchen Muſeum (Wien 1812) Januar Nr. 2.
Jun. Nr. 2. Ueber das Mittelalter, ein
J. 1803 gehaltene Vorleſung; *ebend.* Novbr. N
Gedichte im April- und Auguſtheft. —
Zeitalter der Kreuzzüge; *im* vaterländ. Muſ
5tes Heft (Hamburg 1810) Nr. 4. — Jacob
cker; *in den* Zeitgenoſſen Heft 3 (Leipz. 1

*) Die ſpätern Hefte redigirten *K. Dietr. v. Münchow* un
Delbrück.

S. 91-112. — Von *Shakeſpeare's* dramatiſchen Werken erſchien 1810 der 9te Band, und 1821 eine 2te Aufl. der 6 erſten Bände. — *Von den* Vorleſungen über dramatiſche Kunſt *erſchien* 1810 u. 1811 der 2te Theil in 2 Abtheilungen, und 1817 eine neue Aufl. in 3 Theilen. — Das Schauſpiel: Lacrimas (1803) iſt von *Wilh. v. Schütz.* — Die Schrift: *Comparaiſon entre la Phèdre de Racine etc.* hat *H. A. v. Collin* (Wien 1808. 8) mit Anmerkungen und einem Anhange ins Deutſche überſetzt. — *Vgl.* Converſat. Lexicon. Zeitgenoſſen Heft 4. S. 179-182.

ILEGEL (Benedict C... B...) ſeit 1810 *Pfarrer zu Pföfflingen bey Nördlingen: geb. zu . . .* §§. Italiens reizendſte Gefilde, empfindſam durchwandert. Nördlingen 1814. 2 Theile 8.

ILEGEL (Chr. G.) *ward 1806 Paſtor zu Hausſömmern bey Langenſalza, und ſtarb daſelbſt im J. 1812: geb. zu Lobitz bey Naumburg.*

ILEGEL *) (Chriſtiane Karoline) *geb. Lucius; lebt ſeit 1814 in Dresden; und iſt die Wittwe des Paſtors Gottlieb Schlegels 2* (im 15ten Bande): *geb. zu Dresden am 7 Decbr. 1739.* §§. **D. Harwood's* frohe Gedanken über das Glück eines gottſeligen Lebens. Leipz. 1775. 8. **Der* empfindſame Träumer, aus dem Franzöſ. von *Blanchard.* Zeitz 1799. 2 Bde 8. m. Kpf. *Chriſt. Fürchteg. Gellert's* Briefwechſel mit Demoiſ. *Lucius*, mit einem Anhange herausgegeben von *Fried. Adolph Ebert.* Leipz. 1823. gr. 8.

ILEGEL (Dorothee) *geb. Mendelsſohn, Gattin von Karl Wilhelm Friedrich Schl. zu Wien* (früher

*) Steht Bd. 7. S. 146 ohne Vornamen.

her verheirathet mit dem Kaufmann Simon deſſen Ehe aber getrennt ward): *geb. zu L 176*. §§. *Florentin; ein Roman. 1 l Lübeck u. Leipz. 1801. 8. *Valerie, Briefe Guſtavs von Linar an Ernſt v. G.; Seitenſtück zur Delphine. Aus dem Fra der Frau *Juliane v. Krüdener* überſetzt. Bd. Leipz. 1804. 8. m. Kpf. (Den 2ten Bd. i ſetzte *Helmine v. Chezy*). *Sammlun mantiſcher Dichtungen des Mittelalters; gedruckten und handſchriftlichen Quellen. Theil: Geſchichte des Zauberers Merlin. L 1804. 8. (Den 1ſten Theil überſetzte *Hel Chezy*). *Corinna, oder Italien; aus Franzöſ. der *Frau von Stael* überſetzt. 1- Bd. Berlin 1807. 4ter Bd. 1808. 8. (Die 1. 3 4te Schrift hat ihr Gatte herausgegeben). Antheil an *deſſen* Athenäum (Berl. 1798-18 an *deſſen* Europa (Frankf. a. M. 1803-1805); an *deſſen* poetiſchen Taſchenbuch (Berl. 1 unter der Chiffre D.

SCHLEGEL (Fried.) S. unten *Karl Wilhelm Fr*

SCHLEGEL (Fr. A.) §§. Praktiſche Anleitung leichtern Bewirkung einer feſtern Grundlag deutſchen Rechtſprechen, Rechtleſen, und züglich auch zugleich im Rechtſchreiben. einem beſonders hierzu eingerichteten Buch ben-Magazin. Grätz 1812. 8. Dent Rechtſchreibelehre, nach Adelung und Ga ebend. 1815. 8. Deutſche Rechtſchre lehre, dargeſtellt durch eine Anweiſung Rechtſchreiben, ein orthographiſches W terbuch und durch ein Verzeichniſs gleich tender Worte. ebend. 1815. 8.

SCHLEGEL (Gabriel) *Pſeudonym.* §§. Neu theatraliſcher Nuſsknacker. Sammlung Schnurren, Anekdoten und Lächerlichke noch lebender und verſtorbener Schauſpi

und Schauſpielerinnen. Nebſt einer Weihe an Auguſt von Kotzebue. Allen Mitgliedern und Freunden der Schauſpielkunſt an das Herz gelegt. Quedlinburg 1813 (1812). 12. m. 1 Kpf.

HLEGEL (Gottlieb 1) §§. Gedanken über die Mittel, die innerliche und äuſſerliche Religion unter den Menſchen in der jetzigen Zeit zu beleben. Greifswald 1810. 8. Verſuch über die Kritik der wiſſenſchaftlichen Diction, mit Beyſpielen aus den philoſophiſchen Syſtemen und andern Wiſſenſchaften, und mit Anwendung auf theologiſche Begriffe. ebend. 1810. 8. Handbuch einer praktiſchen Paſtoralwiſſenſchaft, welche auſſer den theoretiſchen Belehrungen, eine Sammlung von Materialien, Gedanken und Formen zu den Reden des Predigers in ſeinem Amte liefert. Mit der Lebensbeſchreibung des Verfaſſers, und einigen erklärenden Anmerkungen und literariſchen Nachweiſungen herausgegeben von D. *Joh. Ernſt Parow.* ebend. 1811. 8. (Die Lebensbeſchreibung iſt auch *beſonders* zu haben). — Ideen über die Angeburt guter und ſchlechter Gemüthsbeſchaffenheiten und über die Beförderung der Erſtern. Für Asketen und Erzieher; *im* Halliſchen Prediger-Journal Bd. 55. S. 290-302. — * Wer ſind diejenigen, denen nach den Landesgeſetzen Hauslehrer zu halten geſtattet wird? In *Schott's* und *Rehkopf's* Zeitſchrift für Prediger Bd. 1. St. 2. S. 204. 205. — Vgl. *C. W. Overkampii Memoria Theoph. Schlegelii (Gryphisw. 1811. Fol.).*

SCHLEGEL (Gottlieb 2) Ehegatte von Chriſt. Karol. Schl., geb. *Lucius; ſtarb am 21 Januar 1813* (war zuerſt von 1765-1771 Stiftsprediger zu Langendorf bey Weiſſenfels, ward 1804 in Ruheſtand geſetzt, und feyerte 1805 ſein 50jähr. Magiſter-Jubiläum): *geb. zu Neckanitz bey Oſchatz am 28 May 1732.* §§. *De aga parum aetate apoſtolica, adverſus Joh. Lightfoo-*

tium, ad Ern. Fried. Wernsdorfium. L
1756. 8. Von landesherrlichen Difpe
tionen bey ehehinderlichen Verwandſchafte
Churſachſen. ebend. 1796. gr. 8. Prüf
der Wittingiſchen Tabelle über die ehehinde
chen Verwandſchaften, nebſt einer Tabelle
Eheverbote in Churſachſen. ebend. 1797. gr
Anleitung zum proteſtantiſchen Kirchenrec
im Königreich Sachſen. Ein Handbuch für
ſchäftsmänner, inſonderheit für Pfarrer
die es werden wollen. ebend. 1812. gr. 8.
Einige anonyme Aufſätze *in den* Dresdner
Anzeigen und *in den* Collecten für Predi
(Quedlinburg 1798. 5 Bde 8). — *Etwas ü
die Ehedispenſation mit des Vaters Brud
Wittwe und mit des Groſsvaters Brudern Witt
in *Rehkopf's* Prediger-Journal 1806. S. 6
634. *Sollten wohl in unſern Tagen die Sch
meiſter auf dem Lande noch immer, was ſie
den vorigen Zeiten waren, die Diener des P
rers ſeyn? S. 635-646. *Auch etwas ü
die eigenmächtigen Veränderungen in der
turgie; *ebend.* 1809. S. 97-116. *Kirch
ſtuhlſachen; S. 490-495. *Auch etwas ü
die nöthige Vorſicht bey der Einſchreibung
Vaters Namen unehelicher Kinder in das
chenbuch; S. 701-710. — Vgl. *Jen. Lit. Z*
1813. Intell. Bl. S. 132. 133.

15 B. SCHLEGEL (J. K. F.) §§. Ueber den G
der Religioſität aller Zeiten und Völker. Han
ver 1819. 2 Theile 8. m. 1 Kpf. — *Das* Ch
hannöver. Kirchenrecht beſteht aus *fünf* Bd
der letzte *erſchien* 1806.

SCHLEGEL (Johann Samuel Benedict) *ſtarb*
9 Octbr. 1804. War Kaufmann zu Leipz
geb. daſelbſt (?) *am 27 März 1733.* §§. Ja
buch ſeines mit J. G. Schröpfer geflogenen U
ganges, nebſt Beylagen, vielen Briefen und
ner Charakterſchilderung Schröpfers zu deu
cl

cher Ueberſicht ſeiner Gaukeleyen und natürlichen Magie. Herausgegeben vom Buchhändler *Karl Franz Köhler*. Leipz. 5806 (1806). 8. — Vgl. *Gädike'ns* Freymaurer-Lexicon S. 435.

LEGEL (J. W. 1) *ſtarb 180.*

SCHLEGEL (J. W. 2) *ſtarb am 19 Sept. 1812: geb. zu Langenſalza am 25 Februar 1774.*

15 B. SCHLEGEL (J. H. G.) *jetzt fürſtl. Schwarzburg. Hofrath, Director der Sanitätspolizey im Herzogthum Meiningen und Ritter des Weimariſchen Falkenordens.* §§. Neue Materialien für die Staatsarzneywiſſenſchaft und praktiſche Heilkunde. 1ſter Bd. Meiningen 1819. gr. 8. 2ter Bd. 1823. (Beyde auch *unt. d. Titel:* Materialien für die Staatsarzneykunde u. ſ. w. 9te und 10te Sammlung). *D. W. F. Dreyſſig's* Handwörterbuch der mediziniſchen Klinik, oder der praktiſchen Arzneykunde, nach neuern Grundſätzen und Erfahrungen bearbeitet, und mit Arzneyformeln verſehen; zum Gebrauch ausübender Aerzte, fortgeſetzt u. ſ. w. Erfurt 1823. 8. — Antheil an *Henke'ns* Zeitſchrift für Staatsarzneykunde. — *Die* Materialien für Staatsarzneywiſſenſchaft wurden mit der 8ten Sammlung (1809) geſchloſſen.

LEGEL (K. A. M.) ſeit 1816 *Generalſuperintend. zu Haarburg und* ſeit 1817 *Doctor der Theologie.* §§. Predigt am Friedensfeſte den 24 Jul. 1814. Götting. 1814. gr. 8. Auswahl einiger Predigten in Beziehung auf die bisherigen Zeitereigniſſe und nach wichtigen Zeitbedürfniſſen. Für gebildete Freunde der Religion und Beobachter der Zeit aus allen Ständen, zur Erneuerung heilſamer religiöſer Eindrücke. ebend. 1815 (1814). gr. 8. Reformationsjubelpredigten. ebend. 1817. gr. 8. Bibliſche Predigten über Gegenſtände des Privat-

und Familienlebens. Zur Beförderung hä cher Andacht und Frömmigkeit. ebend. (1817). gr. 8. — Das groſſe Verdienſt, ches ſich das Chriſtenthum durch die Zerſtö des Reiches des Aberglaubens um die Menſch erworben hat, eine Predigt; in *Ammon's* Mag für chriſtl. Prediger Bd. 3. St. 1 (1818) S. 101 - Die Naturreligion, ſo wie ſie die Bibel lehrt eine der ſchönſten Gaben des Chriſtenthum die Menſchheit; Predigt am 15 Sonntage Trinitatis; *ebend.* Bd. 5. St. 1. S 72 - 92. T ungshandlungen bey der Verheirathung m beyden geliebten Töchter; *ebend.* St. 2, S. 217.

SCHLEGEL (Karl Wilhelm Fr., *gewöhnlich nur* drich) *privatiſirt jetzt zu Wien.* (Gieng nach Wien, und ward 1815 zum kaiſ. Oe reich. Legationsrath bey dem deutſchen Bu tage zu Frankfurt am Mayn ernannt). *Ge 10 März 1772.* §§. Gedichte. Berlin gr. 8. (Auch *unt. d. Titel:* Sämmtliche Schri 1ſter Bd.). * Der Oeſterreich. Beobac 1ſter Jahrgang. Wien 1810. 4. (Die folg. Jahrg redigirte *Rud. Joſ. Pilat).* Ueber neuere Geſchichte. Vorleſungen, gehalte Wien im J. 1810. ebend. 1811. gr. 8. I ſches Muſeum. 1ſter Band. ebend. 1812. 8. Bd. 1813. *(Darin ſind von ihm:* Nachtrag Shakeſpeare; 1812. May Nr. 6. Schloſs ſtein bey Prag; Octbr. Nr. 6. Der Philoſoph mann nebſt Hamanns früheſten Schriften; Januar Nr. 3). Geſchichte der alten neuen Literatur. Vorleſungen, gehalten zu im Jahre 1812. Wien 1815 (1814). 2 Theile (Ein Bruchſtück daraus ſtand im deutſchen ſeum 1812. Jun.). Concordia; eine ſchrift. ebend. 1820 u. 1821. gr. 8 (jährli Hefte). Sämmtliche Werke. 1 - 4te ebend. 1822. gr. 8. 5 - 8ter Bd. 1823. (Es hiervon 5 verſchiedene Ausgaben). — Ged

in (*Geo. Paſſys*) Oelzweigen (Wien 1819-1822). — Von *Novalis* Schriften *erſchien* 180. die 2te und 1815 die 3te Aufl., ſo wie von *Leſſing's* Gedanken und Schriften 1810 die 2te Aufl. mit Leſſing's Portrait. — Nachſtehende Schriften: Florentin, ein Roman (1801); Sammlung romantiſcher Dichtungen des Mittelalters (1804); Corinna, oder Italien, von Frau *v. Stael* (1807 u. 1808); hat er blos herausgegeben, ſie ſind gröſstentheils aus der Feder ſeiner Gattin, *Dorothee Schlegel.* (Vgl. dieſen Art. im gegenwärt. Bde). — *Vgl.* Converſat. Lex. Zeitgenoſſen Heft 4. S. 182-186.

SCHLEGEL (Otto Heinrich Schweibold) *lebt zu Imnitz bey Pegau* (zuerſt ſeit 1801 Auditor bey der Stiftsregierung zu Wurzen, 1803 Stifts-Regierungsrath zu Zeitz, und von 1805-182. Amtshauptmann im Leipziger Kreiſe): *geb. zu Imnitz am 13 März 1780.* §§. *Diſſ. de teſtamento parentum inter liberos privilegiato. Lipſ. 1800. 4.* *Erörterung der Frage: Wie können die gegenwärtigen Kriegs-Contributions-Militair- und andre Laſten für ganz Sachſen unmerklich werden? Eine Schrift zur Beherzigung bey der bevorſtehenden allgemeinen Ausgleichung. ebend. 1807. 8. *Patriotiſche Bemerkungen über die Steuerfreyheit der Rittergüter und die beſtehende Steuerverfaſſung in Sachſen. Zur Unterhaltung bey bevorſtehender Landtagsverſammlung. ebend. 1811. 8. *Patriotiſche Bemerkungen über die Erwartungen von dem bevorſtehenden allgemeinen Landtage im Königreiche Sachſen. ebend. 1820. 8. *Patriotiſche Betrachtungen über verſchiedene Landesangelegenheiten bey dem dermaligen allgemeinen Landtage im Königreiche Sachſen. Von einem Mitgliede des engern Ausſchuſſes der Ritterſchaft. Eine Fortſetzung der Schrift: „Patriot. Bemerk. über die Erwart. u. ſ. w.“ von

demſ. Verf. ebend. 1821 (1820). 8. — Leipz. gel. Tagebuch 1801. S. 82. 85.

SCHLEHECK (J... P...) . . . *zu . . .: geb. zu* . §§. Wandfibel zur gründlichen und leichten lernung des Leſens nach der Lautmethode. E 181. gr. Fol. 2te verbeſſ. Aufl. 1821. leitung zur Rechtſchreibung nach der Lautle ebend. 1821. 8.

SCHLEICHER (Fr. K.) *ſtarb am 23 Februar 1* *nachdem er* ſeit 1811 *Profeſſor der Kriegswi ſchaft an der Artillerieſchule geweſen war.* Vgl. *Strieder* Bd. 17. S. 385.

SCHLEICHERT (Bonif.) *ſtarb 180.; wenigſtens er 1807 nicht mehr.*

SCHLEIERMACHER (F. D. E.) ſeit 1816 *Secret. philolog. Claſſe der königl. Academie der Wi ſchaften zu Berlin: geb. im Novbr. 1768.* * Monologen, eine Neujahrsgabe. Berl. 180 2te unveränd. Ausg. 1810, 3te 1822. Z Predigten am 22 Jul. und am 5 Auguſt 1810 halten. ebend. 1810. gr. 8. Kurze ſtellung des theologiſchen Studiums zum B einleitender Vorleſungen entworfen. eb 1811. gr. 8. An den Herrn Gehei Rath Schmalz. Auch eine Recenſion. eb 1816. gr. 8. Ueber die neue Liturgie die Hof- und Garniſongemeinde zu Pots und für die Garniſonkirche zu Berlin. eb 1817. 8. Neuer Abdruck 1822. Ueber Schriften des Lucas, ein kritiſcher Verſ 1ſter Band. ebend. 1817. 8. Ueber di die proteſtantiſche Kirche des Preuſſ. Staates zurichtende Synodalverfaſſung. Einige Be kungen vorzüglich der proteſtantiſchen Geiſt keit des Landes gewidmet. ebend. 1817 An Herrn Oberhofprediger D. Ammon über Prüfung der Harmſiſchen Sätze. ebend. 181

Zugabe dazu. ebend. 1818. 8. *Katechismus der wahren Religion für die Verächter der positiven Religion. Aus den Reden über die Religion entworfen und mit kurzen Erläuterungen und Fingerzeigen versehen von *Christ. Timotheus.* Leipz. 1818. 8. Predigt am 2ten Tage des Reformations-Jubelfestes, in der Dreyfaltigkeitskirche gesprochen. Berlin 1818. 8. Mit *D. M. L. de Wette* und *D. Fried. Lücke:* Theologische Zeitschrift. 1stes Heft. ebend. 1819. gr. 8. 2tes Heft 1820. 3tes Heft 1823. *(Darin sind von ihm:* Ueber die Lehre von der Erwählung, besonders in Beziehung auf Herrn D. Bretschneiders Aphorismen; I. S. 1-119. Ueber den Gegensatz zwischen der Sabellianischen und Athanasianischen Vorstellung von der Trinität; III. S. 295-408). Predigt am 4ten Sonntage nach Trinitatis in der Dreyfaltigkeitskirche gesprochen. ebend. 1821. gr. 8. Der christliche Glaube, nach den Grundsätzen der evangelischen Kirche im Zusammenhange dargestellt. ebend. 1821. 2 Bde gr. 8. — Mehrere einzelne gedruckte Predigten. — *Von der Schrift:* Ueber die Religion, Reden an Gebildete, *erschien* 1806 die 2te und 1822 die 3te verm. Aufl. Letztere mit seinem Namen. — Von *seinen* Predigten *erschien* die 2te Samml. 1808. 3te Samml. 1814 (2te Aufl. 1822) und 4te Samml. 1820. *Von der* 1sten Samml. *kam* 1816 die 3te Aufl. *heraus.* — Die im 10ten Bde erwähnte Schrift: *Ueber Offenbarung und Mythologie* ist nicht von ihm. — Ueber Diogenes von Apollonia; *in den* Denkschriften der Berliner Akad. der Wissensch. 1804-1811 philolog. Classe S. 97-124. Ueber Anaximandros; S. 97-124. Ueber die verschiedenen Methoden des Uebersetzens; *ebend.* 1812-1813. S. 143-172. Ueber die Begriffe der verschiedenen Staatsformen; *ebend.* 1814-1815. S. 17-49. Ueber den Werth des Socrates als Philosophen; S. 50-68. Ueber die Auswanderungsverbote; *ebend.* 1816-1817.

1817. S 25-44. Ueber die griechischen
lien zur Nikomachischen Ethik des Aristot
(hist. philolog. Classe) S. 263-276. Ueb
wissenschaftliche Behandlung des Tugendb
fes; *ebend.* 1818-1819 (philos. Classe) S. 9
— Predigt am Charfreytage; in D. G
Chr. Löffler's Magazin für Prediger Bd. 6.
(1811) S 204-208. Taufreden; S. 208-
Einige Lieder; S. 216 folg. — Ueber de
genthümlichen Werth und das bindende
hen symbolischer Bücher; *in dem* Reformat
almanach 1819. — Rede am Sarge des D.
v. Hermes gehalten; *in der* Nachricht vo
Leichenbestattung des D. Hermes in B
(Berl. 1819. gr. 8). — Sein Portrait vor
6ten Bande von *Löffler's* Predigermagazin.
Vgl. *Zeitgenossen* Heft 5. S. 172. 173. *Co*
sat. Lex.

von *SCHLEINITZ* (Wilhelm J...). . . *zu*
geb. zu . . . §§. Commentatio de act
qua ad legitimam portionem supplendam a
Goett. 1820. gr. 4.

15 B. SCHLEKER (Fr. W.) *jetzt Prediger zu*
dershagen und Lübsee bey Güstrow.

SCHLENKERT (Fr. Ch.) seit 1815 *Lehrer der*
schen Sprache bey der Forstakademie zu Thar
§§. Unterhaltendes Taschenbuch. Leipz. 1
16. m. Kpf. Hermanns Schlachten.
dem Pantheon der Deutschen). ebend. 1816.
Gab heraus: *Heinr. Cotta, K. L. Krutzsch*
J. A. Reum; Ansichten der höhern Forstwi
schaft, nach ihrem Wesen und Einfluss auf
Staat. Dresd. 1818. 4. — Die Ahnfrau
Tharandt; Gedicht; *in der* Abendzeit. 1818.
214. Beylage.

von SCHLERETH (Fr. A.) *starb 180.*

LESIER (M. W.) *feyerte 1810 ſein 50jähr. Magiſter- und 1811 ſein Amtsjubiläum und ſtarb am 14 Octbr. 1812.*

SCHLESINGER (M. L.) *Inſpector und Lehrer an der königl. Wilhelmsſchule zu Breslau.* §§. Kurzgefaſste praktiſch-deutſche Sprachlehre für die noch nicht erwachſene Jugend in Bürgerſchulen. Breslau 1809. 8. 2te Aufl. 1819. Das Wiſſenswürdigſte aus der Erdkunde, Naturlehre und Naturgeſchichte, nebſt Technologie für die Jugend in Bürgerſchulen. ebend. 1810. 8. 2te Aufl. 1818.

SCHLETT (Joſ.) §§. Biographie von Kaiſer Ludwig dem Bayer. Sulzbach 1822. gr. 8. *J. J. Rouſſeau's* Briefe über die Muſik. Ein Wort noch gültig für unſere Zeit. Neu bearbeitet und mit Anmerkungen begleitet. ebend. 1822. 8. Selbſtunterricht zum Verſtehen italieniſcher Opern, als Vorſchule zu vollſtändiger Erlernung dieſer Sprache. ebend. 1822. gr. 8.

ILEUSSNER (J. F.) *jetzt zweyter Director am königl. Prediger-Seminar zu Wittenberg.* §§. Libellus animadverſionum ad Photii Lexicon. Lipſ. 1810. gr. 4. Curae noviſſimae, ſive Appendix notarum et emendationum in Photii Lexicon. ibid. 1812. gr. 4. Opuſcula critica ad verſiones graecas Veteris Teſtamenti pertinentia. ibid. 1812. gr. 8 *). Novus theſaurus philologicus, ſive Lexicon in LXX et reliquos interpretes graecos ac ſcriptores apogryphos veteris Teſtamenti. P. I. A. B. ibid. 1820. P. II. Γ-E. 1820. P. III. Z-M. 1820. P. IV. N-P. 1821. P. V. T-Ω. 1821. gr. 8. m. dem Bild-

*) Eine vollſtändige Ausgabe ſeiner frühern Programmen.

Bildniſſe des Verf. (2 Ausg. auf Druckp., 2 Schreibp.) — *Von dem* Novum Lexicon Graeco-Latinum in N. Teſt. *erſchien* 1819 die 2te Aufl; auch giebt es einen Nachdruck. Hamburg 1814. II Tomi in gr. 8. — *Beyträge zur Erklärung der Weiſſagungen des Propheten Jeſaias;* in *Keil's* und *Tzſchirner's* Analekten für das Studium der Theologie Bd. 1. St. 2. S. 1–4. — Obſervationes in Erotiani, Galeni et Hippocratis Gloſſaria in Hippocratem, ex edit. Franzii in *Friedemanni* et *Seebodii* miſcellaneis criticis Vol. I. P. II (Hildeſiae 1822) p. 71–76. Obſervationes in varios ſcriptores; *ibid.* P. III. p. 535–538. — Sein Portrait vor dem 5ten Bande des novi theſauri philologici-critici. — Vgl. *Saalfeld* S. 176–177.

SCHILEZ (J. F.) §§. *Gab heraus:* Schlitziſches Geſangbuch. Gieſſen 1801. 8. 2te Aufl. 1812. Schlitz 1814. (Die beyden letzten auch unter *dem Titel:* Geiſt und Sinn des Chriſtenthums in ausgewählten Geſängen für häusliche und öffentliche Erbauung). Kinderdeclimationen für Schulprüfungen und Familienfeſten. Gieſſen 1809. 8. 2te Aufl. Darmſtadt 1821. Leſefibel zur Beförderung der Lautmethode; ein Verſuch, die Abſicht des ABC-Bilderweſens durch eine neue Anwendung deſſelben beſſer zu erreichen; nebſt einem Lehrbuche. Gieſſen und Darmſtadt 1810 8. m. 16 ill. Kpft. Der Denkfreund. Ein lehrreiches Leſebuch für Volksſchulen. Gieſſen 1811. 8. 2te durchaus verbeſſ. Ausg. 1814. 3te durchaus verbeſſ. und mit einer Geſchichte der Deutſchen vermehrte Ausg 1817. 5te Aufl. 1820. 6te 1822. (*Daraus ward beſonders abgedruckt:* Kleines Leſebuch zur Veredlung und Belebung des Leſetriebs in Volksſchulen, 1811. 4te Aufl. 1821). Der Kinderfreund. Ein lehrreiches Leſebuch für Landſchulen; nach Friedr. Eberhard von Rochow ganz neu bearbeitet. ebend. 1813 (1812).

2te verbeſſ. Aufl. 1822. Buchonlens Bekehrung zum Chriſtenthum, mit Nachrichten von der Gründung und den merkwürdigſten Schickſalen der Stadtkirche zu Schlitz. Vorbereitungspredigt auf die Millenarfeyer dieſer Kirche. Schlitz 1813. 8. Handbuch für Volksſchullehrer; enthaltend den Denkfreund mit einem reichen Vorrathe von Zugaben für den Schulgebrauch. 1ſter Band. Gieſſen 1815. 8. (Auch *unt. d. Titel:* Entwürfe zu Katechiſationen über wichtige Angelegenheiten des Vaterlandes und Herzens). 2ter Band 1817. (Auch *unt. d. Titel:* Der Menſch nach Leib und Seele; oder Anthropologie für Volksſchulen). 3ter Band 1819. (Auch *unt. d. Titel:* Hausbedarf aus der Naturgeſchichte; ein Lehrbuch für Volksſchulen). 4ter Band 1821. (Auch *unt. d. Titel:* Handbuch der Geographie). Parabeln. ebend. 1822. 12. m. 2 Holzſchn. Förſter Oswalds Geſpräche mit ſeinen Hausfreunden, veranlaſst durch den Kampf Griechenlands gegen ſeine Unterdrücker. 1ſtes Heft. Darmſtadt 1822. 8. m. 1 Karte. * Der Heſſiſche Hausfreund. ebend. 1822. 8. m. Holzſchn. (Auch *unt. d. Titel:* * Der Rheiniſche Bote. Ein Volkskalender vom Verfaſſer des Denkfreundes). — *Neue Auflagen:* 1) Briefmuſter für das gemeine Leben; 4te viel verm. 1808. 5te 1814. 6te 1820. (Aus der 5ten Aufl. ward beſonders abgedruckt: Vorſchule der Briefſchreibekunſt). 2) Geſchichte des Dörfleins Traubenheim; 3te verb. und verm. 1817. 3) Gregorius Schlaghart und Lorenz Richard; 3te verbeſſ. 1813. 4) Der Schreibeſchüler; 5te verb. und verm. 1822. 5) Sittenlehren in Beyſpielen; 3te verb. 1815. (Die 1ſte Aufl. iſt von *Joh. Adam Weyland;* vgl. Bd. 10. S. 821). — Die im 7ten Bde S. 160 erwähnten Fabeln, Erzählungen und Gedichte rühren eigentlich von einer im J. 1797 verſtorb. Gräfin *Henriette von Caſtell-Remlingen* her.

SCHLICH-

SCHLICHTEGROLL (Antonin) älteſter Sohn
Folgenden; *königl. Bayer. Oberingenieur,*
Central- Straſſen- und Waſſerbau-Bureaus
Staatsminiſteriums der Finanzen zu Mün
(vorher Gehülfe im brittiſchen Muſeum zu L
don): *geb zu Gotha . . .* §§. Ueber den
tzen der breitfelgigten Räder an Fracht- und
dern ſchweren Fuhrwerk, mit beſonderer Rü
ſicht auf die Einführung derſelben im Kö
reich Bayern und in Teutſchland überha
München 1819. gr. 8. mit 1 lithograph. Ab
dung. *A complete Courſe of Lithogra*
accompanied with illuſtrative Specimens of D
wings. By Aloys Seneſelder. Translated fr
the Original German. London 1819. 4. mit
Steindrucktafeln.

SCHLICHTEGROLL (Fried., *eigentl.* Adolph H
rich Friedrich) *ſtarb am 4 Decbr. 1822.*
Gab heraus: * Denkſchriften der königl. A
demie der Wiſſenſchaften zu München für
Jahr 1808, nebſt der Geſchichte der Akade
in dieſem Jahre. München 1810. gr. 4. m.
Ebendieſ. für die J. 1809-1810. ebend. 18
für die J. 1811-1812. ebend. 1814; für da
1813. ebend. 1816; für die J. 1814-1815. eb
1817; für das J. 1816. ebend. 1818; für
J. 1817. ebend. 1820. * Jahresbericht
königl. Akademie der Wiſſenſchaften am Ma
milianstage den 12 Octbr. 1809. ebend. 1810.
* Dritter und vierter Jahresbericht der köni
Bayer. Akad. der Wiſſenſchaften am 12 Oct
1810 u. 1811. ebend. 1812. 4. Fünfter —
12 Octbr. 1812. ebend. 1813. Sechſter. eben
1814. Siebenter. ebend. 1815. Achter. eben
1816. * Andenken an die beyden jün
verſtorbenen Mitglieder der Akadem. der Wiſſe
ſchaften zu München, Grafen Anton von Tö
ring Seefeld — und Joh. Nepom. Gottfr. v. Kre
ner. — Vorgel. in einer öffentl. Verſammlu
der Akad. am 28 März 1812 von dem Geh. S
kre

kretar derſelben. (ebend.) 1812. 4. Mit *Joſeph Scherer:* Teutoburg, eine Monatsſchrift für die Geſchichte, Läuterung und Fortbildung der deutſchen Sprache. ebend. 1815. 2 Stück gr. 8. Turnierbuch Herzogs Wilhelm IV von Bayern von 1510-1545; nach einem gleichzeitigen Manuſcript der königl. Bibliothek zu München treu in Steindruck nachgebildet von *Theobald* und *Clemens Senefelder.* Mit Erläuterungen begleitet. 1ſtes Heft. ebend. 1818. Querfol. 2-4tes Heft 1821. * Archiv des heiligen Bundes, enthaltend alle officiellen Aktenſtücke und alles Geſchichtliche deſſelben, ſo wie Anzeigen aller beſondern Schriften über jenes am 26 Septbr. 1815 geſchloſſene Bündniſs, und der merkwürdigen zerſtreuten Aeuſſerungen über daſſelbe. 1. 2tes Heft. ebend. 1818. 8. Ueber die bey Roſette in Aegypten gefundene dreyfache Inſchrift; eine Vorleſung. ebend. 1818. 4. mit 7 Steinabd. Mit *Cajet. v. Weiller* und *Friedr. Thierſch:* Friedrich Heinrich Jacobi, nach ſeinem Leben, Lehren und Wirken dargeſtellt. ebend. 1819. gr. 8. — Vorrede zu *Aloyſ. Senefelder's* Lehrbuch der Lithographie und deren Anwendungen der verſchiedenen Manieren, mit den nöthigen Probeblättern (München 1818. gr. 4). — *Von ſeinem* Nekrolog der Teutſchen für das 19te Jahrh. *erſchien* 1812 noch ein 12ter Band. — Ueber die Glyptothek des Kronprinzen von Bayern in München; in *Böttiger's* Amalthea Bd. 1. S. 321-328. — Vgl. *Allg. Lit. Zeit.* 1823. Nr. 4. *Allg. Zeit.* 1823. Beyl. Nr. 25. 26. 28.

CHLICHTEGROLL (Nathanael) zweyter Sohn des Vorhergehenden; *D. der Rechte, kön. Bayer. Landesgerichts-Aſſeſſor zu Freyſingen und Ritter des Ruſſ. St. Annenord. 3ter Claſſe: geb. zu Gotha . . .* §§. Thalhofer. Ein Beytrag zur Literatur der gerichtlichen Zweykämpfe im Mittelalter. München 1817. Querfol. mit 6 Taf.

in

in Steindruck. *Conſpectus viciſſitudi quas Germaniae conſtitutio politica experta e antiquiſſimis inde temporibus usque ad hodier diem. ibid 1817. 4.* Geſpräche über ſetzgebung und Rechtswiſſenſchaft in Teu land; veranlaſst durch den Streit zwiſchen J. Thibaut und F. C. v. Savigny, gehalter Frühjahr 1815. Aus den Papieren eines vie rigen praktiſchen Rechtsgelehrten herausg. mit einer Ueberſicht der wichtigſten über di Gegenſtand neueſter Zeit erſchienenen Schr verſehen. ebend. 1818. 8. — Bemerku über die alte Handſchrift des *Paulus Diac de geſtis Longobardorum* in der königl. Bi thek zu München. Aus Anlaſs ihrer vollſtä gen Vergleichung mit der Ausgabe: Aug. delic. 1815; in *Büchler's* und *Dümgé's* Ar für die ältere deutſche Geſchichtkunde B (1822) S. 138-141.

SCHLICHTHORST (H.) *ſtarb am 29 Februar 1* §§. Kurze Erklärung des Kalenders. Bre 1800. 8. *Kurze Darſtellung der p ſchen Verhältniſſe, worin die Reichsſtadt men gegen die weltlichen Beſitzer des Her thums Bremen bisher geſtanden. Ohne Dr ort (1802). 8. *Gedanken eines ächt Bremers und guten Lutheraners über die be ſtehende Veränderung in ſeiner Vaterſtadt. O Druckort. 1802. 8. *Actenſtücke zur ſchichte der neueſten, beſonders kirchlichen gelegenheiten der Reichsſtadt Bremen. Bre 1804. 1805. 6 Hefte *). Veränderun des hieſigen Athenäums und der lateiniſc Domſchule ſeit 50 Jahren. ebend. 1804 Huldigungspredigt über Joſ. 1, 16-18. S 1810. 8. Das Friedensfeſt am 24 Jul. in der Kirche zu Viſſelhövede gefeyert. Bre

1

*) Noch einige anonyme kleine Schriften in dieſer Streitſ

1814. gr. 8. — Vermiſchte Anmerkungen zur alten Erdbeſchreibung; in *Schlichthorſt's* und *Ruperti's* neuen Magazin für Schullehrer Bd. 2. St. 1 (1793) S. 173-187. — Zuſatz zur Geſchichte der Vereinigung von Ritzebüttel mit Hamburg; *im* Hanſeatiſchen Magazin Bd. 2. S. 284 folg. und Bd. 4. S 345 folg. — Antheil an *Erſch* und *Gruber's* allgem. Encyclopädie der Wiſſenſchaften. — Vgl. *Rotermund* Th. 2.

3. von SCHLIEBEN (*Wilhelm Ernſt Auguſt*) (ſeit 1823) *königl. Sächſ. Kammerrath und* (ſeit 1807) *Oberlandfeldmeſſer zu Dresden.* (Zuerſt 1799 Fähndrich beym Regiment Prinz Clemens in Langenſalza und 1803 Souslieut.). *Geb. zu Dresden am 24 Jul. 1780.* §§. Stellungen und Bewegungen der Churſächſ. Infanterie nach dem neuen Exerzierreglement vom Jahr 1804, nach taktiſchen Grundſätzen gezeichnet, und mit den dazu nöthigen Erklärungen verſehen. Altenburg 1805. m. 10 illum. (und ſchwarzen) Kpf. Verſuch einer Encyclopädie der für den Infanterie-Offizier vorzüglichſt nöthigen militairiſchen Wiſſenſchaften zum Vortrage in Militairakademien und zum Selbſtunterricht. 1ſter Band: Anfangsgründe der reinen Taktik. Leipz. 1809. 8. m. 4 Kpf. 2ter Band: Anfangsgründe der Feldbefeſtigungskunſt, 1811. m. 5 Kpf. Der ſelbſtlehrende Feldmeſſer, oder erſter Unterricht in der Feldmeſskunſt. Ein Handbuch für Amts- und Landfeldmeſſer, Oekonomen, Forſtmänner, Mühlenwerkmeiſter und alle diejenigen, welche einige Kenntniſſe von dieſer Kunſt haben wünſchen. ebend. 1811. m. 10 Kpf. und Tabellen. Die Elemente der reinen Mathematik, erläutert durch Beyſpiele aus der Naturlehre, der Statiſtik und Technologie. 1ſter Theil: Rechenkunſt. Altenburg 1816 8. 2ter Theil: Die Algebra. Leipz. 1818. Situationszeichnenſchule zum Unterricht für Cameraliſten, Oekonomen und Forſtmänner. ebend.

1817. Querfol. mit 5 ſchwarzen (und illum
Kpf. 2te verm. Aufl. 1819. *Gab hera*
* Kriegsgeſchichtliche und kriegswiſſenſch
Monographieen aus der neuern Zeit, ſeit
J. 1792. Leipz. 1817-1819. 3 Theile gr
m. Kpf. Encyklopädiſches Lexicon
Erd- Land- und Feldmeſſung, nebſt der I
werfung der Charten und Riſſe, zunächſt b
beitet für Ingenieure, Cameraliſten und G
geometer. ebend. 1821. gr. 4. m. 14 Kpft.
gr. Fol. — Antheil an *(Fr. Chr. A. Häſſ'*
deutſchen Taſchen-Encyclopädie (Leipz. 18
1820) und an *Erſch* und *Gruber's* allgem.
cyclopädie der Wiſſenſchaften.

von SCHLIEBEN (Wilh. *Louiſe Eliſabeth*) *lebt*
zu Briefen in der Niederlauſitz. §§. Mitt
denkwürdiger Begebenheiten in den Jahren
bis 1816. Ein Verſuch in 15 Predigten. S
bach 1817. gr. 8. — Gedichte *im* deutſc
Merkur; *in der* Eunomia (Breslau 1792. 179
und in den Freyberger gemeinnützigen N
richten (1802).

10 u. 15 B. SCHLIEPSTEIN (S. L. A.) §§. Fe
des Einzugs der verbündeten Heere in Pa
Halle 1814. 8. Der Weltfriede. Pre
am 16ten Januar 1816. Lippſtadt 1816.
Der Geiſt der Evangeliſchen Kirche, dargeſt
in kritiſchen Beleuchtungen, in Reden
Predigten, bey Gelegenheit der dritten Jul
feyer des Reformationsfeſtes in Lippſtadt. eb
1817. 8. Mit *W. Hülſemann:* Die unſi
bare Kirche und ihr Ruf an uns. Ein Altar
bet und eine Synodalpredigt. ebend. 1820. 8.

15 B. SCHLIMPACH (G. Ch. F.) *geb. zu Ohrd*
um 1760. — Antheil an *Fr. Reichard's* Berli
muſikal. Zeitung (1805 u. 1806). — Vgl. *Gerb*
neues biogr. Tonkünſtler-Lex.

LINZIGK (Chr. G.) *ſtarb am 27 Jul. 1815* (nachdem er im J. 1810 ſein 50jähr. Amtsjubiläum gefeyert hatte). §§. Gedächtnifspredigt am Michaelistage über Ebr. 12, 22-29. bey der erlebten 50jähr. Amtsführung. . . . 1810. 8. — Vgl. *Otto* Bd. 4.

LIPF (C... A...) . . . *zu . . . : geb. zu . . .* §§. Wie kann die Schuldiſciplin als Erziehungsmittel angewendet werden? Eine gekrönte Preisſchrift. Ulm 1817. 8. Wie kann bey dem Schulunterrichte dem unter dem Volke herrſchenden Aberglauben auf die kräftigſte Weiſe begegnet werden? Eine gekrönte Preisſchrift. ebend. 1818. 8.

. Freyherr von SCHLIPPENBACH (Ulr.) *jetzt Oberhofgerichtsrath zu Mitau und Ritter des St. Annenord. 2ter Claſſe.* §§. Lebensblüthen aus Süden und Norden, in Wahrheit und Traum. Hamburg 1816. 1817. 2 Theile 8. Erinnerungen von einer Reiſe nach St. Petersburg im Jahre 1814. ebend. 1818. 2 Theile 8. (Der 2te Theil auch *unter dem Titel:* Briefe aus Dorpat und Riga). *Gab heraus:* Gedichte von *C. E. Langhauſen.* ebend. 1820. 8.

HLITZ (J... C...) *königl. Würtemberg. Oberamtmann zu Biberach: geb. zu . . .* §§. Praktiſche Behandlung des Rekrutirungsgeſchäftes in Würtemberg, enthaltend eine Zuſammenſtellung der neueſten Verordnungen und Inſtruktionen über das Rekrutirungsgeſchäft, nebſt allgemeinen Bemerkungen. Stuttgart 1821. gr. 8.

HLöGL (Vicel.) *zuletzt Pfarrer zu St. Ulrich und Afra in Augsburg; ſtarb im Decbr. 1811.*

HLöNBACH (Karl) *iſt längſt geſtorben.*

SCHLöZER (A. L.) §§. Quaenam fuit quond… ſeptentrionalibus in regnis Jarliatuum rati… quae Jarlorum origo? qui honos et dignit… quae jura ac munera? quae denique facta? … novis actis ſociet. Jablonovianae Tom. III (Li… 1812) p. 45-90. — Vgl. *Saalfeld* S. 100-1… *Zeitgenoſſen* Heft 14 S. 3-48.

15 B. von SCHLöZER (Chriſt.) ſeit 1819 *kaiſerl. R… Staatsrath.* (Gieng 1796 als Hauslehrer n… Moskau, privatiſirte ſodann ſeit 1799 daſel… ward 1800 als Prof. des poſitiven Staats- … Völkerrechts nach Dorpat berufen, und von… 1801 in gleicher Qualität nach Mitau verſet… Im J. 1801 ward ihm zu Moskau die Profeſ… des Naturrechts, und 1804 die der Staatswi… ſchaft und Diplomatik übertragen; auch … er 180. zum Ruſſ. Collegienrath ernannt). … *am 1 Decbr. 1774* §§. *De jure ſuffrag… ſocietate aequali, d. 4 Junii 1795 praemio … ordine philoſophico ornata. Götting. 1795. gr.… Diſſ. inaug. De bonorum confiscatione. i… 1796. 8.* *Pr. Addreſſe à la jeune noble… de Moscou. Moscou 1804. 4.* *Princi… élementaires du droit naturel. Dorpat 1804 … ſeconde édit. Moscou 1807.* *Principes … mentaires du droit Romain. Moscou 1808.* … *Proſpectus d'un inſtitut d'education etc. i… 1808. 8.* *Deux tables chronologiques … l'hiſtoire univerſelle d'après la méthode d'Aug… Louis de Schlözer. ibid. 1810 gr. Fol.* Pre… ſchrift über die Wolochen. Götting. 1811. . .(?) … Noch einige Schriften hiſtoriſchen Inhalts … den Jahren 1809 u. 1810. — Die meiſten … ner Schriften ſind ins Ruſſiſche, und eini… auch in das Franzöſiſche überſetzt worden. … Abriſs der Geſchichte Sibiriens; in *Joh. Ri… ter's* Ruſſiſchen Miſcellen (Leipz, 1803). D… aus ward dieſer Aufſatz in den *Archives littérair… du Nord* in das Franzöſiſche überſetzt. Noc… mehrere Aufſätze in dieſer Zeitſchrift. — Ueb… di…

die Urſachen des Steigens der Waarenpreiſe in Rußland, ſolche wiederum herabzuſetzen; in *Heydecke'ns* ruſſiſchen Merkur (Riga 1804). — Ueberdies verſchiedene, zum Theil anonyme Aufſätze *in dem* nordiſchen Archiv; *in den* Mitauiſchen wöchentlichen Nachrichten, *und in einem* ruſſiſchen, in Moskau erſchienenen Journale: der Verkündiger Europens. (Im letzt gedachten Journal ſind beſonders zwey alte, aus dem 13ten und 14ten Jahrhunderte herrührende, und im Nachlaſſe ſeines Vaters aufgefundene Urkunden für die alt-ruſſiſche Geſchichte höchſt merkwürdig, aus welchen die zwiſchen Nowgorod und Lübeck damals beſtandenen Handelsverhältniſſe hervorgehen). — *Vgl.* (Mitauer) allgem. deutſche Zeitung für Rußland 1811. Nr. 88.

HLÖZER (J... G... F...) . . . *zu* . . .: *geb. zu* . . . §§ Gab mit Vorbericht, Anmerkungen und Nachträgen heraus: Gedanken über die Fortdauer des Menſchen nach dem Tode. Eine nachgelaſſene Handſchrift von einem Freunde der Wahrheit Nordhauſen 1822. 8. Zur Feyer des erſten öffentlichen Unterrichts junger Chriſten; oder Verſuche, die Confirmationshandlung an Eindruck zu erhöhen. ebend. 1822. 8.

HLÖZER (Louiſe) *geb Hübner; hatte* (1801) *in München eine weibliche Sonntagsſchule errichtet, und erhielt den Titel einer Profeſſorin: geb. zu* . . . §§. Ueber den Nutzen weiblicher Feyertagsſchulen. Eine Antrittsrede bey der am 5 Septbr. öffentlichen vorgenommenen Preisvertheilung. München 1802. 8.

15 B. SCHLOSSER (Adam) *ſtarb am 23 Auguſt 1812; war geb. 1752.*

15 B. SCHLOSSER (Andr. *Marian)* Bruder von J
chael Schl.; *ſtarb am 3 Jun. 1815. War l*
vatgelehrter zu Forchheim (vorher Benedi
ner des Kloſters Michelsberg bey Bamber
geb. zu Bamberg am 24 Nov. 1772. §§. I
Schöpfung der Welt nach der Geneſis des
ſes, und der Untergang der Welt nach M
thäus. Ein poetiſcher Verſuch. Bamberg 181
— Vgl. *Jäck.*

15 B. SCHLOSSER (Fr. Chr.) ſeit 1817 *groſsherz*
Badiſcher Hofrath, ordentl. Profeſſor der Geſch
te und Direktor der Univerſitätsbibliothek zu
delberg: geb. zu Jever am 17 Novbr. 17
§§. Geſchichte der bilderſtürmenden Kaiſer
oſtrömiſchen Reichs, mit einer Ueberſicht
Geſchichte der frühern Regenten derſelb
Frankfurt a. M. 1812. gr. 8. Weltgeſchi
te in zuſammenhängender Erzählung. 1ſter
Alte Geſchichte bis zum Untergange des oſ
miſchen Reichs. ebend. 1815. gr. 8. 2ter
1. 2te Abtheil. 1817. (Beyde Abtheil. auch
folg. Titel: Geſchichte der Weltbegebenhei
vom Untergange des weſtrömiſchen Reichs
auf den Verfall des Chalifats von Bagdad
Aſien, in Europa bis auf den Tod Gregor
1. 2ter Theil). 3ter Bd. 1ſte Abtheil. 1
(Auch *unt. d. Titel:* Allgemeine Geſchic
der Zeiten der Kreuzzüge, von der Zerſ
tung des Chalifats an bis auf die Zeiten
Osmanniſchen Türken. 1ſter Theil).
ber Staatsverfaſſung und Staatsverwaltung.
dem Franzöſ. von *Fiévée;* überſetzt und mit
merkungen begleitet. 1 Bändchen. ebend. 1
gr. 8. Ständiſche Verfaſſung, ihr Beg
ihre Bedingung. ebend. 1817. 8.
von Beauvais Hand- und Lehrbuch für kön
Prinzen und ihre Lehrer, als vollſtändiger
leg zu drey Abhandlungen über Hang und
ſtand der ſittlichen und gelehrten Bildung
Fra

Frankreich bis zum 13ten Jahrhundert und im Laufe deſſelben; aus dem Franzöſ. ebend. 1819. 2 Thle gr. 8. Die Geſchichte des 18ten Jahrhunderts in gedrängter Ueberſicht, mit ſteter Beziehung auf die nöthige Veränderung der Denk- und Regierungsweiſe am Ende deſſelben. Heidelberg 1823. gr. 8. — Naturgefühle eines Mönchs aus dem 12ten Jahrhundert; *im* Morgenblatt für gebild. Stände 1808. Nr. 208. — Heinreich Eſſex Edgeworth, nach dem Franzöſ. des *Beaulieu; in den* Zeitgenoſſen Heft 4 (1816) S. 131-170. D'Eſpremenil und d'Entraigues, nach dem Franzöſ.; *ebend.* H. 5. S. 123-142. Eliſabeth von Frankreich und Ludwig Anton Heinrich von Bourbon, Herzog von Enghien, nach dem Franzöſ.; S. 143-168. — Denkſchrift an die hohe Bundesverſammlung, mit der Ankündigung und den Statuten der Geſellſchaft für ältere deutſche Geſchichtkunde; in *Büchler's* und *Dümgé's* Archiv der Geſellſchaft für ältere deutſche Geſchichtkunde Bd. 1 (1820) S. 73-79. Auszug aus dem Verzeichniſſe der St. Bartholomäus-Stifts-Bibliothek zu Frankfurt am Mayn; *ebend.* Bd. 2. S. 197-212. — Vgl. *Matthiä's* 5te Fortſetzung der Nachrichten vom Frankfurter Gymnaſio S. 5*).

CHLOSSER (Johann Friedrich Heinrich) . . . *zu Frankfurt am Mayn: geb. zu* . . . §§. Ueber das Verhältniſs der Juſtizverwaltung zu dem Ganzen der öffentlichen Verwaltungszweige in Frankfurt. Frankf. a. M. 1816. 8.

CHLOSSER (Joh. Ludw.) *ſtarb am 10 Februar 1815.* §§. Der Zweykampf; ein Luſtſpiel. . . . 1769. 8. — Recenſionen *in der* allgem. deutſchen Bibliothek. — Sein Portrait von *Fritzſch* in Hamburg.

B. SCHLOSSER (Ludw. *Wilhelm*) ſeit 1811 *Paſtor zu Groſszſchocher bey Leipzig: geb. zu Roda im*

Altenburg. 1774. §§. Die Gleichniſſe zum Gebrauch für Kinderlehrer erläutert 1810. 8. Orthographiſche Uebungen Geſchenk für wiſsbegierige Kinder. Ruc 1812. 8. Andachtsbüchlein für buſs gefangene Miſſethäter. Mit einer Vorre D. *J. A. G. Hacker.* Leipz. 1815. 8. ſchichte der Familie Herodes. Ein merk ger Abſchnitt aus der alten Geſchichte. 1818 gr. 8. Hiſtoriſcher Jugendfreun Darſtellungen aus dem Leben denkwürdig ſonen. 1ſtes Bdchen. ebend. 1820. 8. m.

15 B. SCHLOSSER (Michael) Bruder von And rian Schl. *War von 1795 - 1803 ordentl der Theologie zu Bamberg: geb. daſel 10 Auguſt 1766.* — Vgl. *Jäck.*

15 B. von SCHLOTHEIM (E. F.) *herzogl. Kammerherr und Präſident des Kammercoll Gotha.* §§. Die Petrefactenkunde auf jetzigen Standpunkte, durch die Beſchr ſeiner Sammlung verſteinerter und foſſiler reſte des Thier- und Pflanzenreichs der V erläutert. Gotha 1820. gr. 8. m. 15 Kpft. i Nachträge zur Petrefactenkunde. ebend gr. 8. m. 21 Kpft. in gr. 4. Beyträge *Caef. v. Leonhard's* allgem. Taſchenbuch geſammte Mineralogie.

von SCHLOTHEIM (. . .) . . . *zu* . . .: *geb.* §§. *Gab heraus:* Bericht von den Schl auf dem Marchfelde, Groſs-Aſpern und D Wagram, von einem Augenzeugen. Nebſt nen. Leipz. 1809. 4.

SCHLOTTERBECK (J. F.) ſeit 1818 *Regierungs-leydirector in Ulm.* (Oberfinanzrath war ſondern zuletzt Oberhofbauamts-Secretai erſter Secretair der königl. Bau- und Ga rectionen). — Gedichte *im* Mannheimer tercalender auf 1796.

ILOTTMANN (. . .) *D. . . . zu . . . : geb. zu . . .* §§. Politiſche Aphorismen zur Beherzigung vor dem Congreſs zu Aachen. Frankfurt a. M. 1818. 8.

ILUCKWERDER (Ch. G.) *ſtarb am 20 Nov. 1813.* Vgl. *Otto* Bd. 3. 4.

HLüCHTER (Engelbert) *Stadtrentmeiſter und Kaufmann zu Arnsberg im Herzogthum Weſtphalen: geb. daſelbſt im Novbr. 1774.* §§. Mehrere Gedichte, die theils in den Jahren 1813 u. 1814 einzeln gedruckt, theils im Weſtphäl. Anzeiger (1815) aufgenommen ſind. — Vgl. *Seibertz* Th. 2.

3. SCHLüMBACH (*F. . . A.*) §§. Abbildung der hauptſächlichſten inn- und ausländiſchen Nadelbäume, welche beſonders im Königreich Bayern wild gefunden werden; nebſt den ſich am häufigſten dabey aufhaltenden ſchädlichſten Inſekten; mit Anzeige der zweckmäſſigſten Vorbauungs- und Ausrottungsmittel der Inſekten. Nürnberg 1810. 1811. 2 Thle gr. 8. m. 18 illum. (und ſchwarzen) Kpf.

ILüTER (Joh. Chr.) *ward 1816 Conſiſtorial- und Regierungsrath, reſignirte aber 1818.* §§. Des *Cajus Cornel. Tacitus* Annalen. Deutſch. 1ſter Band. Duisburg u. Eſſen 1809. 8. 2ter Bd. 1814. 3ter Bd. 1818. *Terenz* verdeutſcht. 1ſter Thl. Münſter 1815. 8. (Auch unt. d. Titel: *Terenzens* Luſtſpiele: das Mädchen von Andros und der Eunuch). 2te Aufl. 1818. — Vom *Tacitus* über Germanien *erſchien* 1821 die 2te Aufl.; ſo wie von *Salluſtius* römiſcher Geſchichte ebenfalls die 2te Aufl. des 1ſten Buches. — Proſaiſche und poetiſche Beyträge zu folg. Zeitſchriften: 1) *zum* Münſteriſchen gemeinnütz. Wochenblatt (1787); 2) zu *Schubart's* Vaterlands-Chronik (1788. 1789); 3) *zum* Magazin für Weſtpha-

len; 1797. 1798 (Biographiſche Nachrichten
Kaſp. Zumkley, Nr. 2. Etwas Hiſtoriſches
die ſpitzigen Schuhe und die geſchornen K
Nr. 17); 1802 (Biographiſche Nachrichten
T. W. Broxtermann, Nr. 93. 94); 1804 (Ad
Gröninger, Nr. 96); 4) *zum* Weſtphäl. A
ger; 1804 (Joſeph Steiner, Nr. 19); 5)
Freymüthigen; 1804. 1805 (Der weſtphäl. A
ham à Sancta Clara, Nr. 6); 1806 (Franz
Sonnenberg, Nr. 4); 1809 (Domeſtikenbr
ein Beytrag zu Lichtenbergs Orbis pictus, N
Erinnerungen an Sophie la Roche, Nr. 80)
1810; 6) *zum* Morgenblatt für gebild. St
(1808); 7) zu *Raſsmann's* Mimigardia (18
8) zu *deſſen* Eos 1810 (Broxtermann's Cid
Etwas über deſſen übrigen Nachlaſs betreff
Nr. 36. 65. Andreas und Bernard Romberg,
ſummariſche Ueberſicht der Compoſitionen
Erſtern, Nr. 67-69. 71); 9) *zum* Weſtp
Archiv 1811. 1812 (Nekrolog Ferdin. Ueber
ſers, Nr. 9); 10) zu *Schlichtegroll's* Nekr
1812 (Theob. Wilh. Broxtermann's Biograph
11) zu *Raſsmann's* Taſchenbuch für 1814; 12
deſſen Abenderheiterungen 1815; 13) *zur* T
nelda 1816 (Nekrolog Stephan Landgräb
Nr. 40). — Vgl. *Raſsmann* u. 1. 2ter Nach

SCHLUPPER (J... N...) . . . *zu* . . . (vorher
nanzbeamter und Senator zu Erlangen (?):
zu . . . §§. Ueber Finanz-Rechnungswe
Mit Rechnungsformularen. Nebſt einem
hange über Bewirthſchaftung der Getraide-
gazine. Erlang. 1816. 8. Bemerkun
über die Biertaxe nach örtlichen Taxordnun
und allgemeinen Taxregulationen; nebſt ein
Anhang über Bierpolizey u. ſ. w. ebend. 1821.

SCHMAGER (Johann Chriſtoph) *D. der Philoſ.*
ſeit 1802 *Profeſſor der Mathematik und Phyſik*
der Schule zu Zerbſt (vorher Bibliothekar
Grafen Münſter-Meinhövel zu Königsbrüc

geb. zu Dresden 177. §§. Vorlegeblätter zum Zeichnen für Schulen und Handwerker, vorzüglich mit Rückſicht auf richtige Schattengebung und Zeichnung architektoniſcher Gegenſtände in geometriſchen und perſpektiviſchen Riſſen; beſonders der Säulenordnungen und ihrer zweckmäſſigen Anwendungen in der ſchönen Baukunſt und andern Künſten und Gewerben. 1ſtes Heft. Leipz. 1808. Fol. m. 7 Kpf. in gr. 4. 2te wohlf. Ausg. 1823. — Ueber die Mittel, verdorbenes Waſſer zu reinigen und trinkbar zu machen, ſo wie auch die Fäulniſs deſſelben zu verhüten; in *Kilian's* Georgia 1806. Nr. 25. 26 u. 41.

HMALFUS (Cosmus) *iſt längſt geſtorben.*

HMALSTIG (Joſeph) *kathol. Pfarrer zu Demingen im Würtemberg. Oberamte Neresheim* ſeit 1812 (ſeit 1801 Kaplan zu Neckarsulm bey Heilbronn, 1806 Kuratkaplan, und nach 9 Monaten Pfarrer zu Heilbronn, und 1808 Schulinſpektor): *geb. zu Mergentheim am 12 Februar 1777.* §§. Mit *Karl Wagner* (in Nordhauſen): Vollſtändige Anweiſung zu Erlernung der Peſtalozziſchen Rechenmethode und deren Anwendung auf Münz-Maaſs- und Gewichtkunde. Zum Gebrauch der Schulen nebſt einer Einheitstabelle. Heilbronn 1810. 8. 2te verbeſſ. und mit vielen Beyſpielen verm. Aufl. 1822. Kurzer Leitfaden zum erſten Unterricht im Leſen. ebend. 1811. 8. 2te Aufl. 1812. Anleitung zum Leſeunterricht überhaupt und zum Gebrauch des kurzen Leitfadens nebſt 6 Tabellen. ebend. 1811. 8. Praktiſche Rechnungsaufgaben über die 4 Species in gleich und ungleich benannten Zahlen, nebſt einer Anleitung und den Auflöſungen der Aufgaben, zum Gebrauche für Elementarſchulen und ihre Lehrer. ebend. 1816. quer 8. Praktiſche Rechnungsaufgaben über die Brüche, Regel de Tri, Quinque, Kettenregel und Geſellſchafts-

ſchaftsrechnung, nebſt den Auflöſungen. 1
gust 1819. quer 8. — Vgl. *Felder* Th. 2.

SCHMALTZ (Moritz Ferdinand) *Paſtor zu ſtadt-Dresden* ſeit 1819 (zuerſt ſeit 1814 l zu Wehlen bey Pirna, und ſeit 1816 zter l bey der evangel. Gemeinde zu Wien): *ge Stolpen am 18 Jun. 1785.* §§. Zwey P am Grabe und bey der Gedächtnifsfeyer de ſtor M. Schuberts in Wehlen gehalten. D 1816. 8. Die Vorfeyer des Reformat Jubel- und Dankfeſtes in Wien. Wien 181 Zwey Predigten beym Abſchiede in Wien beym Amtsantritte in Dresden gehalten. D 1819. gr. 8. Predigten über die gewö chen Sonn- und Feſttags-Evangelien und ge im Königreich Sachſen vorgeſchrie Texte. 1ſter Jahrgang. ebend. 1820. 8 gr. 8. 2te Aufl. mit dem Portrait des Ve 1822. 2ter Jahrgang 1822. 2 Bde. Pr am Reformationsfeſte 1820, daſs die evange Kirche zu dieſer Zeit ihr Heil mehr von In als von Auſſen erwarten müſſe. ebend. 1821. Rede bey der feyerlichen Weihe der neuen nen des königl. Sächſ. Leibinfanterie-Regi gehalten. ebend. 1822. 8. Erbauung den für Jünglinge und Jungfrauen nach i feyerlichen Eintritte in die Mitte reiferer ſten. Ein Confirmandengeſchenk und Be zur häuslichen Andacht. Leipz. 1823. 8. m. — Sein Portrait vor der 2ten Aufl. des Jahrganges ſeiner Predigten (1822).

SCHMALZ (Eduard) Sohn von Karl Guſtav; *I Philoſ. und der Medicin Befliſſ. zu Leip geb. zu Lommatzſch am 18 May 1801. Diſpoſitio ſynoptica generum plantarum Dresdam et ſponte creſcentium et in agri quentius cultarum, adjectis familiis natura* Oder tabellariſche Ueberſicht der Gattungen den um Dresden wildwachſenden und aul

ckern gebauten Pflanzen; als Anhang zu Herrn D. Heinr. Ficinus Flora der Gegend von Dresden. Dresd. 1822. Fol.

HMALZ (E... A... W...) *Schullehrer zu Hagendorf bey Löwenberg in Schleſien: geb zu . . .* §§. Geſänge vor und nach dem Unterrichte für Land- und Bürgerſchulen. Liegnitz 181. 8. 2te Aufl. 1820. *Kleines Geſchäfts- und Converſations-Lexicon, oder gedrängtes Verdeutſchungswörterbuch vieler fremden Ausdrücke und Redensarten, welche in Zeitungen, Reiſebeſchreibungen, Rechnungen und Verordnungen, Beſcheiden, andern obrigkeitlichen Schriften und in der Umgangsſprache noch häufig vorkommen. Beſonders nützlich und brauchbar u. ſ. w. Nebſt einem genauen Verzeichniſſe der lateiniſchen und deutſchen Abbreviaturen. Breslau 181. 8. 2te verbeſſ. und bedeutend verm. Aufl. 1820. mit ſeinem Namen. 3te verm. und verbeſſ. Aufl. 1822. (Daraus ward *beſonders* abgedruckt: Kurzgefaſste deutſche Anweiſung zu einem geſetzlichen Verhalten bey Proceſſen, bürgerlichen Streitigkeiten und ſonſtigen Rechtsangelegenheiten. 1822). *Kleine Naturlehre für Kinder und Kinderfreunde. ebend. 1820. 12. mit 7 Steindrucktafeln. 2te verb. und verm. Aufl. 1822. Der Wegweiſer für die Dorfgerichte bey Teſtamenten, Siegelungen, Inventuren, Auctionen, Vormundſchaftsrechnungen und Taxationen. Mit beſonderer Hinſicht auf die Preuſſ. Länder und mit den vorſchriftsmäſſigen Formularen. Görlitz 1821. 4. 2te mit einem Anhange von dem am häufigſten vorkommenden Geſchäftsaufſätzen verm. Aufl. 1823 (1822). (Auch *unt. d. Titel:* Der Preuſſ. Gerichtsſchreiber, oder ausführliche Anleitung zur Verwaltung der Gerichtsſchreiberey und aller dabey vorkommenden Geſchäfte). Der tolle Hund und tolle Hundsbiſs, oder wie ſoll man ſie erkennen, behandeln, heilen und ver-

verhüten? Mit Vorwort von D. *Fr. Müller*
2 Abbildungen. ebend. 1821. 8. Kle
Haus- und Taschengesetzbuch für Freunde
Rechts, der Gesetze und einer dadurch beg
deten friedlichen Ruhe. Eine vielseitig f
fältige Sammlung der wichtigsten vaterlä
schen Gesetze. Breslau 1822. 8. 2te verl
und bedeutend verm. Aufl. Görlitz. 1822.
tung des Menschenlebens. Oder: Unterr
über die Wiedererweckung und Herstellung
Scheintodten, oder durch plötzliche Zufälle
unglückter Personen. Breslau 1822. gr. 8.

15 B. SCHMALZ (Fried.) seit 1811 *Gutsbesitzer*
Kussen in Preussisch-Litthauen. §§. Erfahr
gen aus dem Gebiete der Landwirthschaft
sammelt. 1ster Band. Leipz. 1814. gr. 8.
Bd. 1815. 3ter Bd. 1816. 4ter Bd. 1819. (A
unt. d. Titel: Die Altenburgische Landwi
schaft). Landwirthschaftliche Berichte
Gute Kussen. 1ster Bd. 1stes St. Königsberg
(1814). gr. 8. Mit *J. G. Koppe, G. Sch*
tzer und *Fr. Teichmann:* Mittheilungen aus
Gebiete der Landwirthschaft. 1ster Band. Le
1818. gr. 8. 2ter Bd. 1820. m. 1 Kpf. *J
buch der Preuss. Landwirthschaft. 1ster Bd.
tenstein 1819. gr. 8. 2. 3ter Bd. Tilsit 1
1821. (Es sind davon jährlich 4 Hefte ersc
nen; beym 2ten Jahrg. hat er sich als Herausg
genannt). — Anleitung zur Untersuchung
Bestandtheile einer Ackererde zur Ausüb
für den Landmann; *im* Archiv der deutsc
Landwirthschaft Bd. 1 (1809) S. 3-42.
ber den Nutzen des Kleebaues; S. 504-
Erfahrungen über den Anbau des Mays
des sogenannten Türkischen Waizens; Bd. 2
210-232. Einige Worte über meine
branntweinbrennerey; S. 385-401. — N
einige Worte über breite und schmale Acker
te; in *Schnee's* landwirthschaftl. Zeitung 1
S. 437-439. Ueber Arbeitstheilung.

be

beſondrer Hinſicht auf die Landwirthſchaft; *ebend.* 1816. S. 37-40. 44-47. 57. 58. 1818. S. 181-189. 193-196 u. 201-209. Ueber den Begriff von Muſter und Verſuchswirthſchaften; S. 101-104. Ueber Saamenvermehrung bey den Kartoffeln und Getreide; *ebend.* 1817. S. 122-126. — Noch einige kleinere Aufſätze in den Jahrg. 1809, 1810, 1816, 1817 u. 1818. — Antheil an *Erſch* und *Gruber's* allgem. Encyclopäd. der Künſte und Wiſſenſch. und an *Thaer's* allgem. Annalen des Ackerbaues.

SCHMALZ (Heinrich Gottlob) *D. der Med. Amts- und Stadtphyſikus und Ritter des kön. Sächſ. Civilverd. Ordens zu Pirna: geb. daſelbſt am 8 März 1777. §§. Diſſ. inaug. De ſtaphylomate. Jenae 1800. 8.* Die Wunderthäterin in Schönborn. Eine aus dem Berichte an eine königl. Sächſ. hohe Landesregierung entlehnte Darſtellung über das Verfahren derſelben. Pirna 1817. 8. — Einige Worte über die neue Heilanſtalt für Irrende zu Sonnenſtein bey Pirna; *in der* Leipz. Lit. Zeit. 1812. S. 1953-1957. u. S. 2004. 2005.

B. SCHMALZ (Karl Guſt.) Vater von Eduard. *War zuerſt prakt. Arzt in Lommatzſch. Geb. zu Wildenborn bey Zeitz am 13 Sept. 1775. §§. Diſſ. inaug. de mentula parva ac mutila non ſemper infecunda. Jen. 1798. 8.* Das Jubelfeſt auf dem Auguſtusberge am 18 Sept. 1818. Dresd. 1819. 8. m. 1 Kpf. Die königl. Sächſ. Medicinalgeſetze älterer und neuerer Zeit, nebſt den officiellen Belehrungen für das Publikum über anſteckende Krankheiten unter Menſchen und Vieh, über Nahrungsmittel und Gifte, Scheintod, Gemüthskranke u. ſ. w. ſyſtematiſch dargeſtellt. ebend. 1819. 8. — *Von dem* Verſuch einer medicin. Diagnoſtik *erſchien* der 1ſte Theil bereits 1806. 2te verb. Aufl. 1812. 3te umgearb. und verm. Aufl. 1816. (ſämmt-

(sämmtlich in 2 Theilen). — Aerztliche
fahrungen; *in der* Zeitschrift für Natur-
Heilkunde Bd. 2 Heft 1 (1821) S. 28
Merkwürdige Ernährung und Verzweigung
ger Lindenwurzeln; S. 107-109.

SCHMALZ (Maria Wilhelmine) *Vorsteherin*
Schul- und Erziehungsanstalt zu Berlin:
daselbst 176. §§. *Historisches Spiel für*
Jugend, nach Schröckh's Weltgeschichte. 5
le mit 165 kleinen Karten. Berlin 1787-1796
*Brandenburgische Geschichte für die zarte
gend, in Gesprächen nach Art des Campensc
Robinsons. 1stes Heft. Von Christi Geburt
1320. ebend. 1821. 8.

SCHMALZ (Th. A. H.) *ward 1809 Mitglied des
pellat. Senats beym königl. Kammergericht, 1
ordentl. Professor der Rechte, 1815 Ritter
Würtemberg. Civilverd. und des Preuss. ro
Adlerord. 3ter Classe.* §§. Grofsbritann
Staatsverfassung. Halle 1806. gr. 8. H
buch der Staatswirthschaft. Berlin 1808. gr
Rede, als am Geburtsfeste des Königs, am 3
gust 1811, die königl. Universität sich zum erst
male öffentlich versammelte. ebend. 1811. g
Jus naturale in Aphorismis. ibid. 1812.
Plan zu Vorlesungen über allgemeines, po
ves und europäisches Staatsrecht. ebend. 1815
Handbuch des canonischen Rechts und se
Anwendung in den deutschen evangel Kirch
zum Gebrauch für Vorlesungen. ebend. 1
gr. 8. Berichtigung einer Stelle in der
dow-Venturinischen Chronik für das Jahr 1
Ueber politische Vereine und ein Wort ü
Scharnhorst's und meine Verhältnisse zu ihn
ebend. 1815. 8. Ueber des Herrn B.
Niebuhr's Schrift wider die meinige, politisc
Vereine betreffend. ebend. 1816. gr. 8. L
tes Wort über politische Vereine. ebend. 1
gr. 8. Das Europäische Völkerrecht

8 Büchern. ebend. 1817 (1816). gr. 8. *Ueber das Urtheil eines Unpartheyiſchen über das Benehmen der Juriſtenfacultät zu Berlin in der Stabilitations-Angelegenheit des D. Witte und die abgedrungene Erklärung des Dr. Karl Witte. Berlin und Frankf. a. d. O. 1817. 8. (Nennt ſich am Schluſſe). Staatswirthſchaftslehre in Briefen an einen deutſchen Erbprinzen. Berl. 1817. 2 Thle gr. 8. Lehrbuch des deutſchen Privatrechts, Land- und Lehnrecht enthaltend. ebend. 1818. gr. 8. — *Von der* Encyclopädie der Cameralwiſſenſchaften *erſchien* 1819 die 2te vom Staatsrath *Thaer*, Staatsrath *Roſenſtiel*, Geh. Rath *Hermbſtädt* und dem Verfaſſ verbeſſ. und verm. Aufl. — *Von den* Annalen der Politik *kam* noch 1811 und 1813 das 4te und 5te Heft *heraus;* (letzteres auch unt. d. Titel: *Neue* Annalen der Politik 1ſtes Heft). — Noch etwas über Kornſperre, als Urſache von Theuerung und Hungersnoth; *im* Reichsanzeiger 1806. Nr. 65 222. — Vgl. *Converſat. Lex.*

HMALZRIED (J. G.) §§. *Von der* vollſtänd. Anleitung zur Reeliſchen Rechnung *erſchien* die 4te Aufl. 179. die 5te 179. die 6te verbeſſ. 1806. 7te 1810. 8te 1814. und die 9te 1818. (Auch kam 1818 eine Ausgabe heraus, worin nach guten Thalern und Groſchen gerechnet ward).

HMEISSER (Friedrich) ſeit 1820 *Prorector am Gymnaſio zu Frankfurt an der Oder* (zuerſt Privatlehrer der Mathematik zu Dresden, hierauf Unterlehrer an daſiger Ritterakademie, und ſodann Lehrer zu Schulpforta): *geb. zu . . .* §§. Orthodidaktik der Mathematik, insbeſondre für gelehrte Schulen. 1ſte Abtheil. Dresd. 1814. 8. Lehrbuch der reinen Mathesis zu einem zum Selbſtfinden leitenden Vortrage derſelben nach Platoniſcher Weiſe, als praktiſche Logik für Gymnaſien. 1ſter Theil: Arithmetik. 1ſter Lehrgang.

gang. Berlin 1817. gr. 8. (Für Schüler g
es eine einfachere Ausgabe, worin die Anmerk
gen weggelaſſen ſind, *unt. folg. Titel:* A
tung zum Selbſtfinden der reinen Mat
nach Platoniſcher Weiſe). Die Elem
der Geometrie, ſyſtematiſch dargeſtellt zum L
faden beym Unterricht in Schulen. Frankf.
(1822). 8. m. 2 Steintaf.

von SCHMELING (Wilhelm) *königl. Preuſſ. H*
mann zu . . .: geb. zu . . . §§. Die L
wehr, gegründet auf die Turnkunſt. Berl.
gr. 8. — Ueber Preuſſens gegenwärtige Kr
verfaſſung; in *Lud. v. Wachler's* Philom
Bd. 2. Nr. 1.

SCHMELLER (Johann Andreas) . . . *zu . . .*
zu . . . §§. Die Mundarten Bayerns g
matiſch dargeſtellt. München 1821. gr. 8.
Kärtchen.

SCHMELZER (F. A.) *auch Ordinarius der Juri*
facultät und Director der Univerſität. §§.
Verhältniſs auswärtiger Kammergüter deutſc
Staaten und des Familienrechts deutſcher
gentenhäuſer zu bürgerlichen Geſetzen,
Theorie und Praxis des Staats- und Völ
rechts, als Beweis der Rechte des regieren
Herzogs zu Anhalt-Bernburg u. ſ. w. dargeſt
Halle 1819. gr. 4 (erſchien erſt ſpäter). — V
Saalfeld S. 228.

SCHMELZING (Julius) *D. der Rechte und Reg*
mentsauditor im königl. Bayer. 1ſten Uhlane
Regiment zu . . .: geb. zu Cronach 178. §
Streitſätze aus den Staats- und Rechtswiſſe
ſchaften zur Erlangung der juriſtiſchen Docto
würde. Landshut 1812. 8. Ueber das V
hältniſs des ſogenannten Naturrechts zum po
tiven Recht, zur Moral und Politik. Recht
philoſophiſche Abhandlung. Bamberg 1814.
Grun

Grundlinien der Phyſiologie des Staats; oder die ſogenannte Staatswiſſenſchaft und Politik, aus dem einzig richtigen Begriffe des Staats entwickelt; als Einleitung in das juriſtiſche, politiſche, kameraliſtiſche und ſtaatswiſſenſchaftliche Studium, ſo wie die übrigen ſpeciellen Univerſitätslehrkurſe. Zum Gebrauche akademiſcher Vorleſungen entworfen. Nürnberg 1817. 8. Repertorium der ältern und neueſten Geſetze über die Medicinalverfaſſung im Königreich Bayern und auf die gerichtliche Arzneykunde, mediciniſche Polizey und das Veterinairweſen Bezug habenden allerhöchſten Mandate u. ſ. w. Mit Tabellen. ebend. 1818. gr. 8. Darſtellung der mobilen Legionen oder der Nationalgarde 2ter Claſſe im Königreich Bayern, aus den Geſetzesquellen. ebend. 1818. 8. Einige Betrachtungen über den Begriff oder die Würkſamkeit der Landſtände, nach den Principien des allgemeinen und natürlichen Staatsrechts. Rudolſtadt 1818. gr. 8 Syſtematiſcher Grundriſs des praktiſchen Europäiſchen Völkerrechts. 1ſter Theil. ebend. 1818. gr. 8 2ter Theil 1819. 3ter Theil 1820. Beleuchtung der Schrift: „Die Bundesakte über Ob, Wann und Wie deutſcher Landſtände?“ Mit den unwandelbaren Grundſätzen des allgemeinen Staats- und Völkerrechts, ſo wie mit dem eigentlichen Sinne des 13ten Artikels der deutſchen Bundesakte. ebend. 1819. gr. 8. Staatsrecht des Königreichs Bayern. 1ſter Theil: Staatsverfaſſungsrecht. Leipz. 1820. gr. 8. 2ter Theil: Staatsverwaltungsrecht. 1822. — Antheil an *Harl's* allgemeinen Kameralcorreſpondenten *und am* Kulmbacher Wochenblatt (1813 u. 1814).

af von SCHMETTAU (F. W K.) *ſtarb* (an ſeinen Wunden) *zu Weimar im J. 1806.*

SCHMID (Ambros.) *ſtarb 180.*

SCHMID (Chriſtian Gottlieb) *D. der Philoſoph* ſeit 1821 *zweyter Diaconus zu Ludwigsb* *Königr. Würtemberg* (vorher ſeit 1818 Re zu Tübingen): *geb. zu Wickelsberg im K Würtemberg am 3 May 1792.* §§. Re und Theologie nach ihrem Weſen und na rem Fundamente. Ein Beytrag zu dem r philoſophiſch-theologiſchen Unterſuch 1ſter Band, die Religion nach ihrer Erken quelle im Allgemeinen. Stuttgart 1822. g

SCHMID (Ch. K. Erh.) S. unten K. Ch. *Schmid.*

15 B. SCHMID (Chriſtoph) iſt *Joh. Ch* *Schmidt* S. 328 und gehört daher weiter

SCHMID (Domin.) *ſtarb nach d. J. 1803.*

SCHMID (Ernſt Aug.) §§. *Von ſeiner Ueberſ* der Briefe des Plinius beſorgte D. *Friedr.* (in Bremen) die 3te durchaus umgearbeit Frankf. a. M. 1819. 2 Theile 8.

von SCHMID (Ferdinand) *ehemals Officier des* *Bayer. Generalſtabs zu . . . : geb. zu . . .* *L. v. Ceſſac* Handbuch für Stabs- und geordnete Offiziere im Kriege, oder Inl kriegswiſſenſchaftlicher Lehren, welche Stabs- und untergeordneten Offizieren im ge zu wiſſen nöthig ſind. Nach der 3ten und verbeſſ. Aufl. aus dem Franzöſ. ſetzt. 1ſter Theil. Stuttgart 1821 (1820). m. 12 Kpf.

SCHMID (Franz) *Pfarrcurat an der St. Stephs* *che zu Wien* (vorher Spiritual und ſodan rector der Erzbiſchöflichen Alumnen daſ

geb. daſelbſt am 24 Februar 1759 *). §§. Leſe- und Gebetbuch für das Landvolk. Wien . . . 12. 7te Aufl. 181. Leſe- und Gebetbuch für junge Chriſten. ebend. . . . 12. 11te Aufl. 181. Leſe- und Gebetbuch für katholiſche Chriſtinnen. ebend. . . . 12. 3te Aufl. 181. Leſe- und Gebetbuch für Gefangene. Salzburg . . . 12. 2te Aufl. 18.. Leſe- und Gebetbuch für Kranke. Wien . . . 12. 2te Aufl. 18.. Leſe- und Gebetbuch für Soldaten. ebend. . . . 12. neueſte Ausg. 1818. m. 1 Kpf. Leſe- und Gebetbuch für Dienende. ebend. . . . 12. 5te Aufl. 1819. Leſe- und Gebetbuch für Handwerker. ebend. . . . 12. 2te Aufl. 18.. Leſe- und Gebetbuch für Katholiken. ebend. . . . 12. 2te Aufl. 18.. Leſe- und Gebetbuch für die Verehrer Mariä. ebend. . . . 12. Leſe- und Gebetbuch für Bürger. ebend. . . . 12. Leſe- und Gebetbuch für höhere Stände. ebend. . . . 12. *Biblia ſancta vulgatae editionis. ibid. 1814. 8. Lectiones et preces in uſum ſtudioſae juventutis. ibid. . . . 8. ed. tertia 181. Lectiones et preces in uſum cleri ibid. . . . 8. edit. ſecunda 1817.* Chriſt-katholiſches Haus- und Unterrichtsbuch. ebend. 1820. gr. 8. — Biographien würdiger Geiſtlichen; in *Jak. Frint's* katholiſcher Zeitſchrift. — Vgl. *Felder* Th. 2.

'HMID**) (F... A...) . . . *zu* . . .: *geb. zu* . . . §§. Geſchichten der bibliſchen Heiligen aus dem alten und neuen Teſtamente, nebſt ſittlichen Anmerkungen. Grätz 181. 12. m. Kpf. 5te verm. und verbeſſ. Aufl 1822. Sonntagsunterhaltungen für die Jugend über Re-

 ligions-

*) Dieſe Notiz rührt aus einer handſchriftlichen Nachricht her; *Felder* hingegen nennt den 23 Jul. 1764 als Geburts-Tag und Jahr.

**) Schreibt ſich zuweilen auch *Schmidt*.

ligionspflichten, Sitten- und Tugendlehr
mit Fragen und Antworten. ebend. 181. 2 Th
le 12. 2te Aufl. 1821. (Jeder Abſchnitt
auch einzeln zu haben, als: 1) Sonntagsun
haltungen über die Pflichten der Tugend-
Sittenlehren; 2) Sonntagsunterhaltungen
die Religionslehren; 3) der heilige Jüng
Aloyſius). Chriſtlich-religiöſe Tugen
und Sittenlehren für Kinder, in Gleichni
aus der Natur und dem Menſchenleben. eb
181. 12. 3te verm. und verbeſſ. Aufl. 1822.

SCHMID (Franz Xaver) *Pfarrer zu Jsmaning*
Königr. Bayern ſeit 1811 (vorher zu Heilig
beil im Hausruckviertel): *geb. zu Dillingen*
5 Decbr. 1768. §§. Predigten vor dem La
volke in einem ganzen Jahrgange nach
Sonn- und Feyertags-Evangelien. Münch
1818. 2 Theile gr. 8. 2te Aufl. 181. 3te
einem Jahrgange Faſtenpredigten verm. A
Grätz 1820. — Vgl. *Felder* Th. 3.

25 B. SCHMID (Fr. Aug.) Sohn von Chriſt. Wi
Friedr. Schm.; *ſtarb 1807; war zuletzt Ber*
und Gegenſchreiber zu Altenberg: geb.
Schneeberg 178.

SCHMID *von Auenſtein* (Geo. Ludw.) *ſtarb zu Leu*
burg am 30 April 1805. — Vgl. *Lutz's* Nach
und *Zſchokke'ns* Miſcellen für die neueſte We
kunde 1805. Nr. 19.

SCHMID (Gottlieb Ludwig Jakob) *D. der Philo*
Dekan und Stadtpfarrer zu Hornburg im K
nigr. Würtemberg: geb. zu . . . §§. Samm
lung von Predigten auf alle gewöhnliche un
feſtliche Gottesdienſte des Jahrs, beſondere auc
auf merkwürdige denkbare freudige und trau
ge Zufälle, nebſt einem Anhang einiger Red
aus den ehemahligen Revolutionszeiten. T
bing. 1811. 2 Bde 8. Abhandlung über d
Fr

Frage: Welchen Einfluſs die bisher verbreitete neuere Darſtellung der vorzüglichſten Lehren des Chriſtenthums auf die Religioſität und Sittlichkeit des Volks gehabt habe? ebend. 1811. 8.

HMID (Joh. Chr. E.) *ſtarb . . .* §§. *Praktiſches Handbuch für den deutſchen Landmann, vom Verfaſſer des Bauern-Katechismus. 1ſter Theil. Stuttgart 1814. 8. (Auch *unt. d. Titeln:* *Geprüfte Lehren für alle Bauern in Deutſchland, um ihre Erndten zu vervielfältigen, wenigſtens verdoppeln zu können) 2ter Theil 1814. (Auch unter *folg. beſondern Titeln:* 1) *Bemerkungen zur Verbeſſerung der Rind- Pferd- Schaaf- Schweine- und Federviehzucht. Für alle Landwirthe. 2) *Anweiſung für den Landmann und jedem Baumgartsbeſitzer, wie er auf die leichteſte Weiſe ſeine Obſtbäume nicht nur erziehen, ſondern auch ſie pfropfen, beſchneiden und den mancherley Gebrechen und Krankheiten derſelben abhelfen kann). 3ter Theil 1815. (Der 1ſte Abſchnitt davon *unter folg. Titel:* Grundſätze zu einer dauerhaften Bienenzucht, nebſt phyſikaliſchen Entdeckungen von der innern Einrichtung der Bienenrepublik, für alle Bienenfreunde *). *Der praktiſche Weinbau der ältern und neuern Zeiten, für jeden Weinbergsbeſitzer aller Gegenden. Von dem Verfaſſer des Bauernkatechismus. Stuttg. 1816. 8.

B. SCHMID (Joh. *(nicht* Chriſtian, *ſondern)* Chriſtoph 1) **) ſeit 1816 *Pfarrer zu Stadion im Königr. Würtemberg* (zuerſt ſeit 1791 Pfarrvicar zu Naſſenbeuern bey Mindelheim, 179. desgl.

*) Den 2ten Abſchnitt bildet: *G. H. Morſtatt's* kurze und falsliche Anleitung, den Zucker aus Runkelrüben zu bereiten, und die Abfälle auf Branntwein, Rum und Eſſig zu benutzen.

**) Iſt der S. 327 aufgeführte *Chriſtoph Schmid.*

zu Seeg, 1796 Beneficiat und Schulaufseher *Thannhausen* (nicht Thonhausen), 1799 Fr meſsbeneficiat, 1809 Diſtrikts-Schul-Inſp tor): *geb. zu Dinkelsbühl am 15 Auguſt 17* §§. Das Glück der guten Erziehung; e Kindergeſchichte in Briefen. Zur Vorüb im Schriftleſen mit geſchriebenen Buchſta gedruckt. Nebſt einem kurzen Anhange v Schön- Recht- und Briefſchreiben. Dillin 179. 8. . . . 3te Aufl. 1806 Straubing 1 (in Steindruck). Chriſtliche Geſänge öffentlichen Gottesverehrung. Augsburg 180 2te Aufl. 1811. 8. *Die Oſtereyer. E Erzählung zum Oſtergeſchenke für Kinder. Verfaſſ. der Genoveva. Landshut 1816. 2te Aufl. 1819. Bibliſche Geſchichte alten und neuen Teſtaments für Kinder. dem gröſſern Werke ausgezogen. München 1 2 Bdchen 8. 2te Aufl. 1816. Neu bearb durch einen Seelſorger der Seckauer Di Grätz 1819 m. 1 Kpf. 2te Aufl. ebend. 180 Kleiner katholiſcher Katechismus nach *Pe Canisius*, nebſt einem kurzen Beicht- und C munionunterrichte. 5te Aufl. München 181 *Wie Heinrich von Eichenfels zur Erkenn Gottes kam. Eine Erzählung für Kinder Kinderfreunde. Landshut 1818. 12. 2te A 1822. 3te Aufl. Augsburg und Landshut 1 *Blüthen dem blühenden Alter gewidmet; Liedern und verlifizirten Erzählungen beſteh Vom Verfaſſ. der Oſtereyer. Landshut 181 *Hirlanda, Herzogin von Bretagne, oder Sieg der Tugend und Unſchuld; eine erbaul und lehrreiche Geſchichte des Alterthums, e erzählt. Augsburg 1819. 8 *Erzählun für Kinder und Kinderfreunde. Vom Verf

*) Einen Auszug für Proteſtanten beſorgte *Heinr. P* (Ellwangen 1819. 2 Bde 8). Mit einer ital. Ueberſet erſchien das Buch zu Insbruck 1820. in 2 Bänd. 8.

der Ofterеyer. 1ſtes Bdchen. Landshut 1823 (1822). 8. — *Von der* bibliſchen Geſchichte für Kinder *erſchienen* in allem 6 Bändchen; es giebt wenigſtens, ohne die vielen Nachdrücke zu rechnen, 12 Auflagen. — *Von der* Genoveva *erſchien* die 2te Aufl 1816, die 3te 1817 und die 4te 1818 Nachdrücke kamen in Strasburg, Bregenz und einigen Schweitzeriſchen Städten heraus. — Vgl. *Felder* Th. 2.

HMID (Joh Chph. 2) ſeit Novbr. 1810 *Prälat und Gen. Superintendent und* ſeit 1817 *Oberinſpector des Gymnaſiums* (zu Ulm) (vorher ſeit 1810 Frühprediger am Münſter daſelbſt). §§. *Gab mit einer Vorrede heraus: Fiſcher's* Religion Jeſu in Geſängen. Ulm 1802 8. Predigt gehalten zu Ulm am 23 Januar 1803, als daſelbſt der Uebergang der Stadt und ihres Gebiets unter die Kurbayeriſche Regierung religiös gefeyert wurde. ebend. 1803. 8. Predigt am 12 Januar 1806, als das Feſt der dem Kurhauſe Bayern zu Theil gewordenen Königswürde von der proteſtantiſchen Gemeinde in Ulm gefeyert wurde. ebend. 1806. 8. * Theagenes. Aus dem Franzöſ. der Demoiſ. *Gallien* überſetzt. Leipz 1816. 8. Predigten von *Joh. Mart. Schmid*, beſorgt von M. *Joh. Jak. Mayer* und mit einer kurzen Lebensbeſchreibung des Verfaſſ. *herausgegeben* von u. ſ. w. Ulm 1817 (1816). 8. Gab mit *Joh. Chriſt. Pfiſter* heraus: Denkwürdigkeiten der Würtembergiſchen und Schwäbiſchen Reformationsgeſchichte, als Beytrag zur dritten Jubelfeyer der Reformation. 2 Hefte. Tübingen 1817. gr. 8. (Blos das 2te Heft iſt von ihm). Dritte Jubelfeyer der Reformation in Ulm; enthaltend deſſen drey Jubelpredigten und andere Aufſätze. Ulm 1817. 8. Trauerrede auf Karl Guſtav Weller, Stadtpfarrer am Münſter in Ulm, gehalten am 15 Octbr. 1818. ebend. 1818. 8. Trauerrede auf die Königin Katharina von Würtemberg, gehal-

ten am 7 März 1819. ebend. 1819. 8. Verhandlungen in der Kammer der Abgeordneten des Königreichs Würtemberg im J. 1820. Amtlich herausgegeben. 1. ste Abtheil. Stuttgart 1820. gr. 8. 3-15tes Heft und 3 auſſerordentl. Beylagenhefte, 1821. Verhandlungen in der Kammer der Abgeordneten u. ſ. w. im Jahr 1821. 1-8tes Heft und ein auſſerordentl. Beylagenheft. — *Die kurzgefaſste* Beſchreibung von Ulm ward 1801 neu aufgelegt. — Beytrag zu dem Scherf-Oberliniſchen Gloſſar; in *Grimer's* Idunna und Hermode (1814). — Eine ungedruckte Nachricht über die im Jahre 1393 zu Augsburg verbrannten Ketzer; in *Stäudlin's* und *Tzſchirner's* Archiv für Kirchengeſchichte Bd. 2 St. 2 (1815) S. 549-553. Aeuſſere Geſchichte der reformirten Kirchengemeinden zu Grönenbach, Herbishofen und Teiſſelberg im Königr. Bayern; S. 462-469. — Ulm in der erſten Hälfte des 17ten Jahrhunderts; in *J. D. G. Memminger's* Würtemberg. Jahrbuch 1818. S. 198-216. — Antheil an *Erſch* und *Gruber's* allgem. Encyclopädie der Künſte und Wiſſenſch.

SCHMID (J... C... F...) *ehemal. fürſtl. Hohenlohe-Neuenſteiniſcher Land-Kammerrath, zu Gmünd* (?): *geb. zu* . . . §§. Patriotiſche Gedanken über die Gründung und Vermehrung des Reichthums der Staaten und der weiſen Anwendung des Staatsvermögens. Zur Beherzigung für angehende Kameraliſten. Gmünd 1818 (1817). 8.

15B. SCHMID (*Johann Georg Philipp*) ſeit 1814 *Pfarrer zu Darmsheim* (vorher ſeit 1793 Collaborator und ſeit 1796 Präceptor zu *Ebingen* (nicht Ehingen): *geb. zu Ebingen am 12 Novbr. 1764.* §§. Erklärung alter Wörter und uneigentlicher Redensarten in der heil. Schrift. Tübing. 1822. gr. 8.

SCHMID

HMID (J. I. F) ſeit 1819 *Dekan und Stadtpfarrer in Böblingen.* §§. Katechetiſches Lehrbuch der chriſtlichen Religion. Tübing. 1814. 8. — *Von dem* Abriſs der Geſchichte der chriſtl. Religion *erſchien* die 2te mit einem Anhange verm. Aufl. 1806.

B. SCHMID (Joh. Mart.) *ward 1812 Pfarrer zu Bermaringen bey Ulm, und ſtarb daſelbſt am 30 Septbr. 1815.* §§. Nach ſeinem Tode kam heraus: Predigten, beſorgt von M. *Joh. Jakob Mayer* und herausgegeben vom Prälat *Joh. Chriſt. Schmid*, nebſt einer kurzen Lebensbeſchreibung des Verfaſſers. Ulm 1817 (1816). 8.

B. SCHMID (Joh. Mich.) *ſtarb zu Augsburg am 24 Jul. 1821.* (Verſah zuerſt einige Kaplaneyen, ward 1801 Beneficiat am Zucht- und Arbeitshauſe zu Buchloe, 1803 Pfarrer zu Honſolgen, 1805 Profeſſor des Kirchenrechts und der Kirchengeſchichte am Lyceo zu Dillingen, und reſignirte 181. ſeines Pfarramts). *Geb. zu Dillingen am 25 Septbr. 1767.* §§. Erſtes Geſetz der Sittlichkeit. Dillingen 1804. 8. Magazin für allgemeine Sprache; mit beſondrer Hinſicht auf die deutſche Sprache. ebend. 1816-1821. 3 Bde (oder 9 Hefte) 8. Das Denken als Thatſache. Zum Schulgebrauch. Dillingen u. Leipz (1821). gr. 8. — Von den im 15ten Bde unter *Joſ. Karl Schmid* 2 aufgeführten Schriften gehören *ihm* die 4 erſten zu, welche ſämmtlich im J. 1816 u. 1818 wieder abgedruckt worden. — Vgl. *Felder* Th. 2.

CHMID (Johann Nepomuck) ſeit 181. *Pfarrer zu Straſskirchen bey Paſſau* (vorher, nach interimiſtiſcher Verwaltung einiger Pfarreyen, 180. Kooperator zu Strenheim bey Neuſtadt an der Donau, und 1810 Cooperator zu Dingelfingen): *geb. zu Schmidtmühlen im Regenkreiſe am 14 October 1777.* §§. Einige Lieder für Landſchullehrer.

lehrer. München 1803. 8. Kenntniſſe der menſchlichen Seele und der nöthigſten Grundwahrheiten aus der Tugendlehre. Stadtamhof 180. 8. Regensburg 181. Beſondre Pflichtenlehre für Schulkinder. Ein Chriſtenlehrgeſchenk. Stadtamhof 180. 8. Praktiſche Predigten für das Stadt- und Landvolk auf alle Feſttage des Jahres. Nach den Zeitbedürfniſſen eingerichtet. ebend. 1805. 8. Sittenlehre für Volksſchulen, oder Leſebuch für unſtudirte Leute über die Pflichten gegen Gott und den Nächſten. Mit Beyſpielen, Texten und Erläuterungen aus dem neuen Teſtamente. ebend. 1808. 8. Regensburg 181. Der Hochzeitlader, oder Einladungen zur Hochzeit und Dankſagungen nach derſelben. Nebſt 2 Hochzeitliedern und einem Anhange von Einladungen zu öffentlichen Scheibenſchieſſen, und einem deutſch-franzöſiſch und lateiniſchen Titularbuche. Für Schullehrer und ſogenannte Hochzeitprokuratoren auf dem Lande. Eine Preisſchrift. Augsburg u. Stadtamhof 1808. 8. Kurzer Leitfaden zum Grundunterricht in der deutſchen Sprachlehre, im Leſen, Schön- und Rechtſchreiben und zu ſchriftlichen Aufſätzen, vorzüglich für Landſchulen. ebend. 180. 8. Katholiſche Vorträge für Chriſtenlehrer über die Pflichten der chriſtlichen Gerechtigkeit. Als ein nothwendiger Anhang zu den Kirchen- und Schulkatecheſen von *Baſil. Wagner* und als ſelbſtſtändiges Werk bearbeitet. Stadtamhof 1818. 2 Theile 8. Der nöthigſte Unterricht für jeden, beſonders den gemeinen katholiſchen Chriſten, vom Böſen und Guten, vom Uebergange aus dem Böſen zum Guten, gröſtentheils nach Sailer's Handbuch der Moral bearbeitet, und vom Gebete, ſammt einer Erklärung der Beſtandtheile des Roſenkranzgebetes. Paſſau 1820. 8. Der ächte Katholik, oder Wegweiſer zum Himmel durch Glauben, thätig in Liebe, genährt durch Hoffnung. Ein für Verſtand

ſtand und Herz angewandter Katechismus des katholiſchen Chriſten. Mit bibliſchen Texten, Beyſpielen und Gleichnifsreden, als Handbuch für Volkslehrer in Kirchen und Schulen und Hausbuch für chriſt-katholiſche Familien. München u. Paſſau 1820 8. Jeſus, die Liebe; ein Gebetbuch zunächſt für gemeine, dann auch für jene gebildete Katholiken, welche lieber kindlich, als erhaben beten wollen. München 1820 8. Gebetbuch. Augsburg 1821. 18. — Vgl. *Felder* Th. 2. u. Th. 3. S. 555. 556.

B. SCHMID (Joſ.) ſeit 1812 *Vorſteher einer Schulanſtalt zu Bregenz: geb. zu Iſerten 1787.* §§. Die Elemente der Zahl, als Fundamente der Algebra. Nebſt Peſtalozziſchen Grundſätzen bearbeitet. Heidelberg 1810. gr. 8. m. 7 Tabellen. Die Anwendung der Zahl auf Raum, Zeit, Werth und Ziffer, nach Peſtalozziſchen Grundſätzen bearbeitet. ebend. 1810. gr. 8. Die Elemente der Algebra; nach Peſtalozziſchen Grundſätzen bearbeitet. ebend. 1810. gr. 8. Erfahrungen und Anſichten über Erziehung, Inſtitute und Schulen. ebend. 1811. gr. 8. Gedanken über Mathematik und über Anwendung der mathematiſchen Erkenntniſſe auf den bürgerlichen Erwerb, beſonders zur Verminderung der armen Kinder. Bregenz 1812. 8. Tabellariſcher Entwurf der Principien aller Wiſſenſchaften in ihrem nothwendigen Zuſammenhange unter ſich und mit dem oberſten Princip des Wiſſens; ſammt der Darſtellung der gänzlichen Grundloſigkeit des Kantiſchen Kriticismus und des Schellingiſchen Idealismus. Ulm 1812. 8. Wahrheit und Irrthum in Peſtalozzis Lebensſchickſalen. Durch Thatſachen dargeſtellt. Iſerten 1822. gr. 8. — *Von den* Elementen der Form und Gröſſe *erſchien* (Iſerten und Heidelberg) der 3te Theil 1811.

10 u. 15 B. SCHMID (Joſ. K. 2) *ſtarb 181. als k. bayrl. Bayer. Landrichter zu Dillingen.* §§. Ver ſuch einer Grundlage des Naturrechts. Augsbu 1801. 8. Ueber die Duelle. ebend. (?) 1801. * Ueber das Recht nachzudrucken, nebſt de Anzeige der leichteſten und zuverläſſigſten Ar ſelbſt ohne ein allgemeines Verbot dem Nach druck auf eine rechtliche Art vorzubeugen. D lingen 1803. 8. — *Von den* im 15ten Bde ve zeichneten Schriften *gehört* ihm blos die 5 und 6te zu; die übrigen ſind von *Joh. Mich Schmid.*

SCHMID (Karl 1) S. unten *Schmidt* (Karl 4).

SCHMID (Karl 2) . . . *zu* . . . *; geb. zu* . . . §§. Naturhiſtoriſche Beſchreibung der Säugthiere nach den neueſten Hülfsquellen ſyſtematiſch un zum gemeinnützigen Gebrauch entworfen. Nürn berg 1819. gr. 4. m. 132 Abbild. Naturhiſtoriſche Beſchreibung der Vögel. München 1818. gr. 4. m. 140 lithograph. Abbild. Naturhiſtoriſche Beſchreibung der Amphibien. Mit 54 lithograph. Abbild. nach der Natur und nach den vorzüglichen Originalwerken. ebend. 1819. gr. 4. Naturhiſtoriſche Beſchreibung der Fiſche. ebend. 1822. gr. 4. m. 87 lithograph. Abbild.

15 B. SCHMID (K. Aug.) ſchreibt ſich *Schmidt, und gehört daher weiter hin.*

SCHMID (K. Ch. Erh.) *(nicht* wie Bd. 15. Ch. K. E.) *ſtarb am 10 April 1812. War auch zuletzt herzogl. Weimar. Kirchenrath.* §§. Aufſätze philoſophiſchen und theologiſchen Inhalts. 1ſter Bd. Jena 1802. 8. * Vocabelbuch zu Bröders kleiner lateiniſcher Grammatik, nach der Folge der Paragraphen geordnet. ebend. 1807. gr. 8. Allgemeine Encyclopädie und Methodologie der Wiſ-

Wiſſenſchaften. ebend. 1810. 4. — *Vgl.* Allg. Anz. der Deutſchen 1812. Nr. 200.

B. SCHMID (K. Ch. L.) Die hier aufgeführte Schrift gehört K. Ch. Fried. L. *Schmidt* (S. 343) zu.

B. SCHMID (K. E.) ſeit 1817 *Oberappellat. Gerichtsrath und ordentl. Profeſſor der Rechte zu Jena.* (Privatiſirte ſeit 1796 in Bayreuth, wo er ſeit 1799 mehrere Juſtiz-Aemter bekleidete, bis er 1807 nach Hildburghauſen abgieng, wo er (1813) zum Geh. Rath und Vice-Regierungs-Präſidenten aufrückte). *Geb. zu Weimar am 24 Octbr. 1774.* §§. Deutſchlands Wiedergeburt. Ein politiſcher Verſuch. Jena 1814. 8. Der deutſche Bund. Eine Zeitſchrift für das öffentliche Recht Deutſchlands und der geſammten deutſchen Länder. 1ſter Bd. 1ſtes Heft. Jena 1815. 8. 2tes Heft 1816. (Auch *unt. d. Titel:* Ueber das Bürgerrecht der Juden in Deutſchland). 3tes Heft 1815. (Auch *unt. d. Titel:* Hauptvertrag des zu Wien verſammelten Congreſſes der europäiſchen Mächte u. ſ. w. 1ſte Abtheil. die Haupturkunde enthaltend). Beyträge zur Criminalrechtswiſſenſchaft; in Abhandlungen und Rechtsfällen. 1ſter Theil. ebend. 1818. 8. (Auch *unt. d. Titel:* Des Geh. Obermedicinalraths D. Heinr. Kohlrauſch zu Berlin öffentliche Vertheidigung gegen öffentliche Verunglimpfung). Ueber Preſsfreyheit und ihre Gränzen. Vorſchläge zu einer vertragsmäſſigen Vereinigung unabhängiger Staaten, insbeſondre des deutſchen Bundes. ebend. 1818. gr. 8. * *John Millar's* hiſtoriſche Entwickelung der engliſchen Staatsverfaſſung. Aus dem Engliſchen überſetzt von *C. A. S.* 1ſter Bd. ebend. 1819. gr. 8. 2. 3ter Bd. 1821. Quadruplik in Sachen der 5 Brüder Freyherrn von Ebersberg, genannt von Weyhers, gegen den Grafen von Frohberg, die Herausgabe der Herrſchaft Hers-

feld

feld betreff. Meiningen 1820. 8.
buch des gemeinen deutſchen Staatsrechts
Abtheilung. Jena 1821. gr. 8. D
chernachdruck aus dem Geſichtspunkt
Rechts, der Moral und der Politik. Ge
L. F. Grieſinger. ebend. 1823. gr. 8. —
auch von 1797-1804 Redacteur der Bayr
Zeitung — *Die Einleitung in den* Code
leon kam unter *folg.* Titel heraus: Kr
Einleitung in das geſammte Recht des f
Reichs. 1ſter Theil: Bürgerliches Recht. 1
theil. Hildburghauſen 1808. 8. 2te A
1809. — Recenſ in einigen Lit. Zeit —
Eichſtädii Annales Academiae Jenen
23. 24.

SCHMID (K. F. W.) *war zuletzt Schöff und S*
(zu Frankfurt a. M.); ſtarb am 31 Janua

15 B. SCHMID (Peter) *ſchreibt ſich Schmid*
gehört daher weiter hin.

SCHMID (Philipp) *lebt in München: geb. z*
§§. Konrad der Weiſe, Herzog der Fr
oder der Sieg der Deutſchen auf dem Lech
ein geſchichtliches Schauſpiel in 5 Aufz.
burg 1819. 8. — Einige Dramen in
Adam's Originaltheater für das Jahr 1822.
burg. 6 Theile 8).

SCHMID (Rudolph Ludwig Gottlieb) *ſtarb am*
1814. War D. der Philoſ. und Pfarrer zu
back, Oberndorf und Herreſen im Groſsher
Weimar (vorher von 1784-1794 Diaconus
boda): *geb. zu Jena am 21 Octbr. 174*
Oratio ſolemnis ad colendum diem natalem
niſſ. Princ. Annae Amaliae, e cathedra
Jenenſis recitata Jen. 1767. 4. Di
getica de locis Matth. XXXII, 29-31.
XIII, 24-27. Luc. XXI, 25-27.
mentum ad Joh. Reinh. Ruſii Harn

rangeliſtarum Tom. III. p. 293 - 316. 378 - 393. ibid. 1777. 4. Drey Proben neuer Entdeckungen in der Hebräiſchen Sprachkunde. ebend. 1779. 8. *Grammatikaliſche Lieder, Tabellen und Leſeübungen zur leichtern Faſſung der Lehre von den generibus lateiniſcher Subſtantivorum, nebſt einem Anhange. ebend. 1804 8. 2te Aufl. (unt. d. Titel: Philoſophiſche Behandlung der Lehre von dem genere lateiniſcher Subſtantiven). ebend. 1809. — *Vgl.* Jen. Lit. Zeit. 1814. Intell Bl. Nr. 50.

SCHMID (Xaver Kajetan) *Ritter von Kochheim; Pfarrer zu Langenmoſen und Diſtriktsſchulinſpektor im Landgericht Schrobenhauſen: geb. zu München am 30 April 1775.* §§. Leitfaden zum Unterrichte in der Religion, dem Leſen, Schreiben, Rechnen und den gemeinnützigſten Kenntniſſen für Sonntagsſchulen auf dem Lande. Neuburg 1812. gr. 8. 2te Aufl. ebend. 1816. 3te Erlangen 1819. — Vgl. *Felder* Th. 2.

CHMIDBERGER (Joſeph) . . . *zu* . . .: *geb. zu* . . . §§. Kurzer praktiſcher Unterricht von der Erziehung der Obſtbäume in Gartentöpfen, oder der ſogenannten Obſtorangerie-Bäumchen. Linz 1820. 8. Leichtfaſslicher Unterricht von der Erziehung der Zwergbäume. Mit einem Anhange von der Naturgeſchichte des Zweigabſtechers, des grünen Spanners und des Apfel-Rüſſelkäfers. ebend. 1820. 8.

CHMIDL (J... B...) *Profeſſor der Moraltheologie am Gymnaſio zu Regensburg: geb. zu Mitterteich im Königr. Bayern am 2 Auguſt 1779.* §§. Einige theol. Schriften, deren Titel aber den Herausgebern nicht bekannt worden ſind.

CHMIDL (M...) *Aſſocié einer Buchhandlung zu Wien: geb. zu* . . . §§. Lebensphiloſophie, oder Lebensgenuſs für Freunde der Humanität. Wien

1805. 8. * Literariſches Anzeigen, ebend. 1819-1822. 4 Jahrgänge gr. 4.

SCHMIDLIN (Joh. Fr.) *ward 1811 Commandeur, und 1819 Groſskreutz des Würtemberg. Civ. Verd. Ord., 181. Staatsrath, 181. proviſoriſcher Chef des Departements des Innern, und 1823 Commandeur des Ordens der Würtemberg. Krone.*

SCHMIDLIN (Johann Gottlieb) *Secretair der Centralleitung des Würtemberg. Wohlthätigkeitsvereins zu Stuttgart: geb. zu . . .* §§. Ueber öffentliche Kinderinduſtrieanſtalten überhaupt, und insbeſondre im Würtemberg. Stuttg. 1821. 8. Handbuch der Würtemberg. Forſtgeſetzgebung oder ſyſtematiſche Zuſammenſtellung aller über das Jagd- Fiſcherey- und Holzweſen, ſo wie über andre zunächſt damit verwandte Gegenſtände vorhandenen ältern und neuern Würtemberg. Geſetze und Verordnungen. Mit hiſtoriſchen Erläuterungen. 1ſter Theil. ebend. 1822. gr. 8.

SCHMIDT (Anton) heiſst *Philipp Anton*, ſ. weiter unten.

SCHMIDT (Auguſt Gottlieb) *Kaufmann zu Bernſtadt in der Oberlauſitz: geb. daſelbſt am 16 Auguſt 1753.* §§. Beſchreibung der Banken und Plan zu einer allgemeinen Anlehnungs- Erſparungs - und Verſorgungs - Kaſſe. Budiſſin 1797. 8. Das einzige Mittel, wodurch einem im Kriege verarmten Lande wieder aufgeholfen, der Wohlſtand aller Staaten begründet und befördert, dem jetzt ſo fühlbaren und drückenden Geldmangel abgeholfen, die Geld- und Capitalmaſſe vermehrt werden und jeder auf ſeine Grundſtücke benöthigte Darlehen zu 4 p. C. ſogleich erlangen und die darauf geborgten Capitale — wieder bezahlen könne; wodurch Rittergüter, die bey den jetzigen Zinnsfuſs à 5 pro Cent nur 80,000 Thaler gelten, ſogleich einen Werth von 100,000 Thalern, und nach [illegible] bi

bis 6 Jahren von 120,000 Thalern erlangen würden, alle Glieder des Staats ihren Wohlſtand verbeſſern könnten, und allen, durch den Krieg arm gewordenen Landeigenthümern, Handwerkern, Fabrikanten und Künſtlern wieder aufgeholfen werden würde. Dresd. 1810. 8. Ein Wort über Papiergeld; zur allgemeinen Beherzigung. Budiſſin 1810. 8. — Vgl. *Otto* Bd. 4.

HMIDT (Chriſtian Auguſt) . . . *zu Neuſtadt an der Orla: geb. zu* . . . §§. Die Grundſätze der politiſchen Oekonomie oder der Staatswirthſchaft und Beſteuerung, von *Eſqu. D. Ricardo.* Nebſt erläuternden und kritiſchen Anmerkungen von *J. B. Say.* Aus dem Engliſchen und Franzöſ. überſetzt. Weimar 1821. gr. 8. * Der Sammler im Leben und fürs Leben. Eine Zeitſchrift. Neuſtadt a. d. Orla 1822. 12 Hefte gr. 4.

SCHMIDT (C... F...) iſt Jac. F. Ch. *Schmidt.* S. weiter unten.

SCHMIDT (Chriſt. Fried.) *heiſst* Karl Friedrich *und gehört daher weiter hin.*

HMIDT (Chr. Gottfried 1) *ſtarb 1817.* (Vorher ſeit 1775 Katechet an der Peterskirche zu Leipzig, und 1779 - 1783 Sonnabendsprediger an der Nicolaikirche).

HMIDT (Chriſtian Gottfried 2) *Sohn von* Chriſt. Gottlo. Schmidt. *Starb am 14 May 1818. War Archidiaconus zu Wurzen.* (1809 Katechet an der Peterskirche zu Leipzig, und 1811 - 1815 Diacon zu Wurzen). *Geb. zu Schönfeld bey Leipzig im Sept. 1784.* §§. Geiſtliche Amtsvorträge; aus deſſen handſchriftlichen Nachlaſſe geſammelt, nebſt einer am Begräbniſstage des Verewigten gehaltenen Predigt, herausg. von D. *Chr. Aug. Ant. Friedler.* Leipz. 1819. 8. — *Vgl.* Leipz. gel. Tageb. 1807. S. 16. 17.

SCHMIDT (Chr. Gottli. 1) *geb. zu Bernsdorf i Schönburgiſchen am 1 Octbr. 1755.* §§. D Jubelhochzeit; eine religiöſe Feyerlichkeit b der öffentlichen Einſegnung zweyer Paar Eh leute, welche über 50 Jahr in der Ehe gele haben. Dresd. 1797. 8. Rechnung mit G und ſeiner Gemeine, nach einer zehnjährig Amtsführung in einer Predigt gehalten. eben 1800. 8. Predigt am Erndtefeſte zu Co ſtappel gehalten. ebend. 1800. 8. * Rei hard's Todtenfeyer im Schullehrer-Semina zu Weiſſenfels. Weiſſenfels 1812. 8. C ſualpredigten und Reden. Mit dem Bildn des Verfaſſers. Leipz. 1816. gr. 8. 2ter Abdru 1823. — * Das Buſchbad in Meiſſen; *im* W marifchen Journal des Luxus und der Mod 1799 Februar. — Nachricht, das Schullehre Seminarium von Weiſſenfels betreffend; *in Ri kopf's* Prediger-Magaz. 1804. S. 821-828. Mehrere anonyme Aufſätze in verſchied. Journ len. — Recenſ. in einigen Lit. Zeit. — V. *Haymann* S. 346. 347. (Dagegen iſt das Citat i 15ten Bde auszuſtreichen).

SCHMIDT (Chriſtian Gottlieb 2) *Advocat zu Le zig: geb zu Möglenz bey Wurzen am 27 Novb 1779* §§. * Der vorſichtige Darleiher, w jeder Capitaliſt bey Verborgung der Gelder vo ſichtsvoll zu handeln, und ſich vor Betrug u Argliſt zu ſichern habe, und beruhigende völ ge Sicherheit erlangen kann. 1ſter Theil. Lei (beym Verfaſſer) 1818. 8. (Kam 1820 *unt. fol Titel* im Buchhandel: Der vorſichtige Darl her, wie jeder Capitaliſt bey Verborgung ſein Capitalien vorſichtsvoll zu handeln und ſich v Schaden zu ſichern, der Zukunft Unannehm lichkeiten und Rechtsſtreitigkeiten zu bene men, das Conſenscapital ſtets geſchwind, „u zwar ohne Rechtsbeyſtand" wieder erlangen kan und was derjenige, welcher Gelder bereits ſch ausgeliehen, ſeines Beſtens halber für Verf

gu

gungen zu treffen habe). Der Vermiether in Vermiethungsangelegenheiten über Haus- und alle häusliche Gegenſtände für jeden Hausbeſitzer in Deutſchland. Leipz. 1820. gr. 8.

HMIDT (Chr. Gottlo.) *ſtarb am 25 Februar 1823* (nachdem er 1819 ſein 50jähriges M-giſter- und 1820 das Amtsjubiläum gefeyert hatte). §§. *Gedanken eines Sächſiſchen Predigers über (Haſſ'ens)* Geſchichte der 3 letzten Lebensjahre Jeſu. Leipz. 1774. 8 Einweihungs- und Jubelfreude in Schönfeld, am Sonntage Miſericordias Domini 1820, an welchem Tage das daſige Gotteshaus nach 6jähriger Entbehrung der Gemeinde wieder eröffnet und mit dieſer Feyerlichkeit das Andenken an die 50jähr. Amtsführung des Pfarrers daſelbſt verbunden wurde. Nebſt der Einweihungsrede des Herrn Superint. D. Tzſchirners und einer geſchichtlichen Darſtellung der dieſen Ort betreffenden herben Schickſalen, dargeſtellt von u. f. w. Leipz. 1820. 8. — Vgl. *Albrecht* I. 2te Abtheil. S. 1005-1007.

B. SCHMIDT (*Chriſtian Samuel*) *ſtarb bereits am 10 Decbr. 1792; vergl* Lex. der v. 1750-1800 verſtorb. teutſchen Schriftſt. Bd. 12. S. 264.

B. SCHMIDT (C... W...) heiſst *Karl Wilhelm.* S. unten.

HMIDT (Ephraim Johann Gotthelf) *D der Philoſ. und* ſeit 1805 *zweyter Profeſſor in Schulpforte* (vorher ſeit 1794 Conrector, und ſeit 1804 Rector zu Luckau): *geb. zu Stöſſen bey Naumburg 1763.* §§. Progr. De notione fati in Sophoclis Tragoediis et Fragmentis, Commentat. prior. Lipſ. 1821. 4.

HMIDT (Ernſt) *älteſter Sohn von* Klam. Eberh. Karl Schm. *Starb am 24 Jun. 1811. War*

Hauslehrer zu Möllerhagen bey Schwerin: zu Halberſtadt am 13 Octbr. 1784. §§. legenheitsgedichte. — Gedichte in *Kuhn's F* müthigen; in *Fr. Raſsmann's* Thusnelda und nigen andern Zeitſchriften.

15 B. SCHMIDT (E. C.) fällt weg als identiſch J. E. Ch. *Schmidt* (S. 538).

SCHMIDT (Friedrich a) . . . *zu Stuttgart: zu* . . . §§. Verſuch über den politiſc Zuſtand der vereinigten Staaten von Norda rica. Enthaltend: Unterſuchungen über Lage, den Flächengehalt und die phyſi Beſchaffenheit des Landes, über die politi Eintheilung und die Zahl ſeiner Bewoh über den Zuſtand des Ackerbaues, der V zucht u. ſ. w. Stuttgart. 1-2ter Bd. 1822. ter mit 20 lithograph. Abdrücken. 3ter 1823. gr. 8.

SCHMIDT (Fr. Aug.) §§. *Von der Schrift:* Be rung für diejenigen, welche Taſchenuhren gen, *erſchien* 1801 die 2te verm. und verl Aufl. mit ſeinen Namen.

SCHMIDT (F... A...) S. oben *Schmid.*

SCHMIDT (Fried. Chriſt. 1) §§. Verſuch übe beſte Einrichtung zur Aufſtellung, Behandl und Aufbewahrung der verſchiedenen Na körper und Gegenſtände der Kunſt, vorzüg der Conchylienſammlungen; nebſt kurzer ſchreibung der conchyliologiſchen Syſteme Schriften, und einer tabellariſchen Zuſamm ſtellung und Vergleichung der 6 beſten neueſten conchyliologiſchen Syſteme, welc ein Verzeichniſs der meiſten Conchylien a hängt iſt, wie ſolche nach dem Lamarkiſc Syſteme geordnet werden. Gotha 1818. kl. F

SCHMIDT (Friedrich Leopold) *k. k. Oeſterreich. Lieut. zu Prag: geb. zu . . .* §§. Soll Verfaſſer belletriſtiſcher Schriften ſeyn, deren Titel aber dem Herausg. nicht bekannt worden ſind.

SCHMIDT (Fr. Ludw.) §§. Der Sturm von Magdeburg; vaterländiſches Schauſpiel in 5 Aufzügen. Magdeburg 1799. 8. Mathilde von Heideck; Schauſpiel in 5 Aufz. ebend. 1801. 8. Weiberpolitik; Luſtſpiel in 5 Aufz. ebend. 1801. 8. Die Königseiche; Schauſpiel in 1 Aufz. ebend. 1801. 8. Der junge Patriot; ein Schauſpiel in 1 Aufz. ebend. 1801. 8. Neue Schauſpiele. 1ſter Bd. (Enthaltend: Die Neugierigen; Luſtſpiel in 3 Aufz. Die Belagerung von Magdeburg im Jahre 1551; vaterländ. Schauſpiel in 3 Aufz. Nur er will ſprechen; Luſtſpiel in 1 Aufz. nach dem Franzöſ.). Hamburg 1808. 8. 2ter Bd. (Enthaltend: Die Weihnachtsfeyer; Luſtſpiel in 4 Aufz. Der rechte Arzt; Luſtſp. in 4 Aufz.) 1809. Johann Vasmer; hiſtoriſches Trauerſp. in 5 Aufz. ebend. 1812. 8. m. 1 Karte. Dramatiſcher Jugendfreund; ein Weihnachtsgeſchenk mit illuminirten Kupfern. ebend. 1812. 8. (Enthält 5 kleine Luſtſpiele, ſämmtlich in 1 Aufz.). Der leichtſinnige Lügner; Luſtſpiel in 3 Aufz. Stuttgart u. Tübing. 1813. 8. Der Tag der Erlöſung; Schauſp. in 1 Aufz. Hamburg 1814. 8. (Ward dreymal aufgelegt). Vorwärts; Luſtſp. in 1 Akt. ebend. 1816. 8. *Fried. Ludw. Schröder's* Todtenfeyer auf dem Hamburger Theater. ebend. 1816. 8. (Steht auch *im Morgenblatt* für gebild. Stände 1816. Octbr.). Die ungleichen Brüder; Luſtſp. in 3 Aufz. ebend. 1817. 8. Berg und Thal, oder Verwechſelungen; Luſtſp. in 5 Aufz. ebend. 1819. 8. Dramaturgiſche Aphorismen. ebend. 1820. 8. Neueſte Luſtſpiele. 1ſte Sammlung. ebend. 1823. 8. (Daraus ſind *beſonders* abgedruckt: Die Theilung der Erde. Gleiche Schuld, gleiche Strafe). —

Der Theateralmanach *erſchien* auch auf die
re 1810, 1811, 1812. — Züge aus dem
ben eines originellen Souffleurs; in *Lemb*
Taſchenbuch für Schauſpieler auf das Jahr 1
— Sein Portrait vor dem Trauerſpiele Joh
Vasmer (1812).

SCHMIDT (Fr. Traug.) *Vater von* Jak. Fried. Ch
Schm. *Starb am 12 Auguſt 1813.* §§. U
die Hegung der Sperlinge; *in dem* patriotiſc
Archiv der Herzogthümer Mecklenburg B
St. 1 (1802). Wie die Bienenzucht in M
lenburg in beſſere Aufnahme gebracht we
könne; *ebend.* Bd. 6. St. 2 (1804). *Wa
die rechte Hand für die vorzüglichſte geh
wird, und zugleich auch die Oberhand iſt;
allgem. Anzeiger der Deutſchen 1812. Nr. 4

SCHMIDT (Fr. W. A.) §§. Neueſte Gedichte,
Trauer um geliebte Todte gewidmet. B
1815. 8.

SCHMIDT (Friedrich Wilhelm Valentin) *Soh*
Valent. Heinr. Schm. *D. der Philoſophie*
ſeit 1821 *auſſerordentl. Profeſſ. an der Uni*
tät zu Berlin (vorher ſeit 1809 Collaborato
Cölniſchen Gymnaſio, und von 1812
Oberlehrer am vereinigten Berliniſch-C
ſchen Gymnaſium): *geb. daſelbſt am 16 S*
1787. §§. *Bened. von Spinoza's* Ethik,
den Briefen, welche ſich auf Gegenſtänd
Ethik beziehen. Aus dem Latein. über
ſter Band, die Ethik enthaltend. Berlin
Stettin 1811. gr. 8. Tauſend griech
Wörter, welche in den Wörterbüchern v
G. Schneider und F. W. Riemer fehlen,
griechiſchen Schriftſtellern geſammelt.
Probeſchrift. Berlin 1817. gr. 4. S
lung franzöſiſcher Schriftſtellen aus dem
zehnten bis zum dreyzehnten Jahrhunde
rück. Nebſt einem Wörterbuch der verſc

nen alten Wörter, welche in den franzöſ. Wörterbüchern fehlen, beſonders in Beziehung auf den Zuſammenhang der neuern Sprachen unter ſich, und mit der lateiniſchen, ihrer Mutterſprache, zuſammengeſtellt. Berlin u. Stettin 1818. 8. (Das Wörterbuch der verſcholl. alten Wörter iſt auch *beſonders* zu haben). Beyträge zur Geſchichte der romantiſchen Poeſie. Berlin 1818. 8. Fortunatus und ſeine Söhne, eine Tragödie des *Thomas Decker*, aufgeführt im J. 1600 vor der Königin Eliſabeth; aus dem Engliſchen. Mit einem Anhang ähnlicher Mährchen dieſes Kreiſes, und einer Abhandlung über die Quellen und verſchiedenen Darſtellungen des Mährchens von Fortunatus. ebend. 1819 (1818). 8. Zweiter oder komiſcher Anhang zu den Tauſend griechiſchen Wörtern u. ſ. w. Ein geharniſchtes Sendſchreiben an Ch. St. D. Recenſenten in der allg. Jen. Lit. Zeit. ebend. 1819. gr. 4. Ueber die Kirchentrennung von England, Schauſpiel des *Don Petro Calderon*. Ueberſicht des Inhalts mit beurtheilenden Andeutungen über Hülfsmittel, Ausgaben, Ueberſetzungen, Nachahmungen, Litteratoren, Sprache, Zeitfolge und Quellen der Werke des Calderon. ebend. 1819. gr. 8. — *Probe einer Ueberſetzung des Oedipus aus *Seneca's* Trauerſpielen; in *Wieland's* deutſchen Merkur 1808. Octbr. S. 100-109. — Die von ihm herausgegebenen Schriften ſeiner Gattin ſ. unter *Schmidt* (Marie Wilhelmine).

SCHMIDT (Geo. Chr. Sam.) *ſtarb am 25 Jun. 1820.*

SCHMIDT (Geo. Chr.) *ſtarb 180.*

SCHMIDT (Georg Gottlieb) *) *geb. zu Seeheim (nicht* Sarheim) *am 17 Jun.* (1768). §§. Verſuche

*) *Georg* iſt ſein richtiger Vorname.

über die Expanſivkraft, dichte und latent
des reinen Waſſerdampfes bey verſchi
Temperaturen und über die Austrockn
trocknen und freyen Luft durch die V
Leipz. 1798. 8. m. 2 Kpft. (Ward aus
H. Gren's Journal der Phyſik Bd. 4.
Leipz. 1795. *beſonders* abgedruckt).
die Höhenmeſſungen mit dem Barometer.
ſchreiben an den Herausgeber des allge
phyſiokratiſchen Briefwechſels. Erlange
gr. 8. (*Beſonders* abgedruckt aus dem
Bde und 1ſten Hefte von *J. K. Fr. Hau*
gemeinen phyſiokratiſchen Briefwe
Die ebene und ſphäriſche Trigonometrie
Anwendungen auf die praktiſche Meſskun
einem Anhange, enth. logarithm. und an
feln. ebend. 1818 (1817). 8. m. 4 Kpf.
garithmiſche, trigonometriſche und and
feln, welche in der praktiſchen Meſskun
der angewandten Mathematik überhaupt n
tzen zu gebrauchen ſind. Anhang zu ſ
Lehrbuch der ebenen und ſphäriſchen Tr
metrie. ebend. 1821. 8. — *Von den An*
gründen der Mathematik *erſchien* 1807 de
Theils 2te Abtheil. Der Analyſis 2ter
m. 2 Kpft. Auch erſchien vom 1ſten Thei
die 2te, und 1822 die 3te verm. und v
Aufl. mit 7 Kpf., ſo wie 1814 und 1816 d
verm. Aufl. des 2ten Theiles in 2 Abthei
Von dem Handbuch der Naturlehre *kam*
die 2te ſehr verm. und verbeſſ. Aufl. *heraus*
Beſchreibung einer ſehr unvollkommenen
wage, nebſt einigen damit angeſtellten
chen; in *Lichtenberg's* und *Voigt's* M
aus der Phyſik und Naturgeſchichte Bd. 9.
S. 71-87. — Einige Bemerkungen übe
vom Bürger Haſſenfratz erregten Zweifel
die Richtigkeit der gewöhnlichen hydroſtati
Beſtimmung des ſpecifiſchen Gewichts
und flüſſiger Körper; in *Gilbert's* Annale
Phyſik Bd. 4. S. 194-209. Bemerku

über das von Huyghens zuerſt vorgeſchlagene doppelte Barometer; *ebend.* Bd. 14. S. 199-213. Einige Ideen über die Urſache der Begründung unſers Luftkreiſes, über die Beſtimmung der Höhe deſſelben, und über das Geſetz der Wärme-Abnahme; *ebend.* Bd. 62. S. 309-320. Einige Bemerkungen über die vom Herrn Hofrath Mayer in Göttingen vorgeſchlagene Methode, den magnetiſchen Neigungs-Kompaſs zu gebrauchen; *ebend.* Bd. 63. S. 1-16. . . . *ebend.* Bd. 65. S. 217 ff. Verſuche über die Geſetze, wonach gasartige Flüſſigkeiten aus engen Oeffnungen von verſchiedener Geſtalt und durch Röhren unter einem gegebenen Druck ausſtrömen; *ebend.* Bd. 66. S. 39-83. Beſchreibung eines hydroſtatiſchen Knallgas-Gebläſes, bey welchem die beyden Gasarten in abgeſonderten Räumen eingeſchloſſen ſind, und damit angeſtellter Verſuche; S. 84-100. Darſtellung der von Herrn Ampère aufgefundenen Anziehung und Abſtoſſung galvaniſch-electriſcher Ströme mittelſt gewöhnlicher Electricität; *ebend.* Bd. 68. S. 28-31. Einige electriſch-magnetiſche Verſuche und Wiederholung von Volta's Fundamental-Verſuchen; *ebend.* Bd. 70. S. 229-233. Beſchreibung einer einfach eingerichteten aſtatiſchen Magnetnadel, und einiger damit angeſtellten Verſuche, das Geſetz der electro-magnetiſchen Anziehungen und Abſtoſſungen betreffend; S. 243-264. Geſetze der Anziehung eines galvaniſch-electriſchen Stroms, und eines Prechtl'ſchen Transverſal-Magneten auf die Magnetnadel, abgeleitet aus der Anziehung der einzelnen Punkte, und Vergleichung mit der Erfahrung, in Beziehung auf das Muncke'ſche Geſetz combinirter freundſchaftlicher Magnetpole; *ebend.* Bd. 71. S. 387-410. — Iſt es erforderlich, eine nach andern als den allgemeinen Gravitations-Geſetzen wirkende anziehende Kraft anzunehmen, um die Erſcheinungen der Cohäſion zu erklären; *in den* Denkſchrif-

ſchriften der Münchner Akad. der Wi
1808. S. 274-288. — Einige Aufſätze i
ſchen Reichsanzeiger 1796. 1797. — An
den Annalen der Wetterauiſchen Geſe
für die geſammte Naturkunde (Frankf
1809 folg.). — Vgl. *Strieder* Bd. 15. S. 1
Bd. 15. S. 364. Bd. 17. S. 591.

15 B. SCHMIDT (Guſtav) Unter dieſen Nam
barg ſich *Johann Chriſtian Heidenreich* *
cher zuletzt *Amtsactuar zu Querfurt* wi
* Launige Erzählungen und Mährchen
ſtav. Leipz. 1803. 8. Louis Reinwa
der unbekannte Freund. Erfurt 1806. 8.
dora, oder der weinende Bettler. Leipz.
Egwia, oder Buhlerſinn und Mannesflu
Seitenſtück zu dem Mährchen mit dem
bart. ebend. 1808. 8.

SCHMIDT (G...) *Oekonom zu Spechtshau
weit Dresden: geb. zu . . .* §§. Mu
den. Dresd. 1821. 8. — *Gedichte* im
Merkur.

SCHMIDT (G... C...) . . . *in Danzig: geb.*
§§. Beyträge zur Handlungswiſſenſch
junge Handlungsbefliſſene. Danzig 1811

SCHMIDT von LÜBECK (G... P...) *köni*
niſcher Juſtizrath und Bankdirector zu
geb. zu Lübeck 1784 §§. Lieder, he
geben von *H C Schumacher*. Altona 18
Gedichte in *Becker's* Taſchenb. für das
Vergnügen (1801-1813. 1817 folg.); in
Guirlanden (Dresd. 1819); in *A. Kuhn*
müthigen; in *Fr. Kind's* Harfe (1815)
Winfried's nordalbing. Blättern (Hamb. 1

---

*) Es iſt derſelbe Schriftſteller, der Bd. 14. S. 129. Bd. 18. S. 160 unter *A... H... C...* und *Heinrich* geführt iſt.

SCHMIDT (Heinrich 1) S. *Schmidt* (Martin Heinrich Auguſt).

SCHMIDT (Heinrich 2) *Director des ſtädtiſchen Nationaltheaters zu Brünn: geb. zu Weimar am 27 Septbr. 1779.* §§. Gedichte. Weimar 1800. 8. Aſchenbrödel; eine Zauberoper in 3 Aufzügen. Nach dem Franzöſ. bearbeitet. Wien 1811. 8. Das öſterreichiſche Feldlager. Ein militairiſches Gemälde mit Geſang. Nach Wallenſteins Lager. ebend. 1814. 8. — Gedichte und proſaiſche Aufſätze in *Wieland's* teutſchen Merkur (1799. 1800); dem Freymüthigen (1802. 1803); der Zeitung für die eleg. Welt (1806. 1807); *K. W. Reinhold's* allgemeiner deutſcher Theaterzeitung (Leipz. 1807. 1808) und *(K Joſ. Jurende's)* Moravia (Brünn 1815). — *Vgl.* Moravia S. 166.

15 B. SCHMIDT (Jak. Friedr. Chriſt. *) *Sohn von* Fried. Traug Schm. Seit 1808 *Präpoſitus und Kirchenproviſor zu Lübz* (vorher ſeit 1800 Prediger zu Moiſall): *geb. zu Waren am 28 May 1772.* §§. Ueber Reform des geiſtlichen Standes, zur nachwirkenden Feyer des Reformations-Jubelfeſtes 1817, in näherer Beziehung auf Mecklenburg. Schwerin 1818. 8. * Die Proſelytentaufe in Lübz. Parchim 1823. 8. — Aufſätze *in der* Monatsſchrift von und für Mecklenburg; *im* norddeutſchen Unterhaltungsblatt und *im* Schweriniſchen freymüthigen Abendblatt.

SCHMIDT (Johann 2) *ſtarb am 1 Auguſt 1811; vergl.* das Todtenregiſter im 16ten Bde. — *Von ſeinen* ältern und neueren Geſetzen und Ordnungen für das Fürſtenthum Weimar *erſchien* noch Bd.

*) *Jak. Fried. Chriſt. Schm.* Bd. 10. S. 601 und *C... F... Schm.* Bd. 15. S. 333 ſind identiſch; der erſte Name aber der richtige.

Bd. 4. 1802. Bd. 5. 6. 1803. Bd. 7. 8. 1
Bd. 9. 1805. Bd. 10. 1806 und Bd. 11 mi
nem vollſtändigen Regiſter über das ganze
1819.

SCHMIDT (Joh. Ad.) §§. Handſchriftlich hi
laſſenes Lehrbuch der Materia medica.
dirt und zum Druck befördert von *Wilh.*
Schmitt. Wien 1811. gr. 8. Vorleſu
über die ſyphilitiſche Krankheit und ihre G
ten, abgedruckt nach dem Manuſcripte des
faſſers. ebend. 1812 (1811). gr. 8. P
gomena zu der allgemeinen Therapie und
teria medica. Abgedruckt nach dem M
ſcripte des Verfaſſers. ebend. 1812. gr. 8
Von ſeinem Lehrbuch der Methode, Arzne
meln zu verfaſſen, *erſchien* die 2te verbeſſ.
1811.

SCHMIDT (Johann Adolph Erdmann) *D. der P*
Lector der ruſſiſchen und neugriechiſchen Spr
und Dolmetſcher der Letztern bey dem Ha
gericht zu Leipzig: geb. daſelbſt am 4 May
§§. Neugriechiſche Sprachlehre. Leipz.
gr. 8. *Kleiner ruſſiſcher Dolmetſ
worin die allernöthigſten Wörter nach alp
tiſcher Ordnung und Redensarten, die in
meinen Leben vorkommen können, enth
ſind, nebſt einer Schilderung der ruſſiſ
Krieger. ebend. 1813. 8. (Erlebte 5 A
*Handbuch der ruſſiſchen Wörter und Re
arten, die im gemeinen Leben am häufi
vorkommen können. ebend. 1813. 8.
Grammatik der ruſſiſchen Sprache, ſowoh
Lehrende als zum Selbſtunterricht nach
leichteſten und deutlichſten Methode. e
1813. 8. *Gab heraus:* Neueſtes ruſſ
deutſches und deutſch-ruſſiſches Taſchen
terbuch. ebend. 1814. 1815. 2 Theile 16.
2te Theil auch *unt. d. Titel:* Deutſch-ruſſi
Taſchenwörterbuch, enthaltend die gebr

lichſten und am meiſten vorkommenden Wörter). — Noch einige anonyme kleine ruſſ. Dolmetſcher im Jahre 1813. — Groſſen Antheil an *K. C. L. Weigel's* deutſch-neugriechiſchen Wörterbuch (Leipz. 1804. gr. 8). — Sonnenfinſterniſſe und Sternbedeckungen nach einer orthographiſchen Projection zu berechnen; *im* 4ten Supplem. Band zu *Bode's* aſtronom. Jahrbuch (1808) S. 143-162. — Er iſt *jetzt* auch Redacteur der Leipziger Meſscataloge.

15 B. SCHMIDT (Joh. Aug. *) *war zuletzt königl. Preuſſ. Hofrath und ſtarb am 6 Novbr. 1816; geb. 1753.* §§. Beinfraſs und Bruch des Schenkelknochens von innern Urſachen entſtanden; in *Hufeland's* Journal der prakt. Heilkunde Bd. 21. St. 4. S. 172-176. Eine ſeltene Speckgeſchwulſt in der Rachenhöhle, die den Tod nach ſich zog; *ebend.* Bd. 22 St. 2. S. 64-86. Sonderbare angeborne Miſsbildung eines Kindes weiblichen Geſchlechts; *ebend.* Bd. 24. St. 3. S. 147-162. Lungenſchwindſucht und Herzpolypen bey einem jungen Menſchen; *ebend.* Bd. 25. St. 2. S. 172-179. Merkwürdige Krankengeſchichte und Bericht der Leichenöffnung eines 12jähr. Knaben; S. 179-193. Erfahrungen in Kinderkrankheiten; *ebend* Bd. 39. St. 2. S. 78-100. Glücklich geheilte Manie; St. 6. S. 51-87.

MIDT (Johann Chriſtian) *ſtarb am 12 oder 13ten Decbr. 1813 zu Dresden. War königl Sächſ. Kammercommiſſionsrath, Fleiſchſteuer-Caſſirer und erſter Secretair bey der Brandſchädencommiſſion.* (Zuerſt Secretair bey dem Grafen Kinsky in Ungarn, und hierauf Geh. Regiſtrator im Geh. Conſilio zu Dresden). *Geb. zu Dresden 1749.* §§.

---

*) Der im 15ten Bde als *J... A... Schm.* beſonders aufgeführte Schriftſteller iſt mit dieſem eine Perſon.

§§. *Die weinende Muſe an der Pleiſſe Gellerts Grab. Leipz. 1770. 8. — Groſſe theil an der moral. ſatir. kritiſchen Anal der Schriften auf Gellerts Tod (Frankf. u. L 1770 8). — Gelegenheitsgedichte.

SCHMIDT (Johann Chriſtian Leberecht) *Berg zu Biber im Hanauiſchen: geb. zu . . .* Theorie der Verſchiebungen älterer Gänge Anwendung auf den Bergbau. Ein Beytra allgemeinen Gangtheorie. Frankf. a. M. 18 m. (3) Kpft.

SCHMIDT (Joh. Chr.) *ſtarb vor dem Jahre 181*

SCHMIDT (Johann Chryſoſtomus) *D. der zu . . .: geb. zu . . .* §§. Ueber die körner. Zürich und Würzburg 1815. gr. 1 Kpf.

SCHMIDT (Joh. Ernſt) *ſtarb am 9 Jul. 1822; geb. 1784.*

SCHMIDT (Joh. Ernſt Chr.) *ward 1816 D. der loſ. und 1820 Prälat und Mitglied der Kammer der Stände.* §§. Theologiſche E clopädie für ſeine Vorleſungen. Gieſſen gr. 8. Gemeinſchaftlich mit *E. L. M Fr. L. Wagner* und *J. K. Dahl:* Geſch und Beſchreibung des Groſsherzogthums He 1ſter Bd. ebend. 1818. gr. 8. 2ter Bd. 181 *Von dem* Handbuch der chriſtlichen Kirche ſchichte *erſchien* 1815 der 5te und 1820 de Theil, *ſo wie von der* hiſtor. kritiſchen Ei tung in das neue Teſtament 1818 die 2te v foil Ausgabe in 2 Bden. — Chronologie Apoſtelgeſchichte; in *Keil's* und *Tzſchir* Analekten für das Studium der Theo Bd 3 St. 1 (1816). S. 128-142. — Vgl. *der* Bd. 17. S. 385.

SCHMIDT (*Johann Friedrich* 1) *Lehrer an der Peſtalozziſchen Knabenſchule zu Berlin.* §§. Bearbeitete auch den 2ten Theil von *Joh. Ernſt Plamann's* Elementarformen des Sprach- und wiſſenſchaftlichen Unterrichts (die Erdbeſchreibung. Berl. 1806. 8.)

MIDT (Johann Friedrich 2) *ſtarb am 21 Octbr. 1821. War Fechtmeiſter bey dem königl. Cadettenkorps zu Dresden: geb. zu . . . 1743.* §§. Gründliche Anweiſung der deutſchen Fechtkunſt auf Stoſs und Hieb, für Officiers und zum Gebrauch in Kriegsſchulen ſyſtematiſch entworfen. Dresd. 1816. 8.

MIDT (Joh. Georg 1) *ſtarb am 3 April 1819.* §§. Ueber die Entſtehung und den Fortgang einer Privatanſtalt für arme Kranke in der Stadt Wunſiedel. Hof 1817. 8.

MIDT (Joh. Georg 2) *ward 18.. Paſtor zu Schönberg in der Propſtey Preetz, 18.. Danebrogsritter, und ſtarb zu Kiel am 6 Auguſt 1820.*

MIDT (Johann Georg 3) *Rector zu Pösneck im Fürſtenth. Coburg-Saalfeld: geb. zu . . .* §§. Kurze Beſchreibung des ganz neu erbauten Innern der Moritzkirche zu Pösneck, nebſt einer Lebensbeſchreibung aller Prediger, die ſeit der Reformation darin das Evangelium gepredigt haben; der eine Predigt von *Geo. Chriſt. Maurer*, Pfarrer in Friedebach, beygefügt iſt. Zum Gedächtniſs der 3ten Jubelfeyer der Reformation herausgegeben. Neuſtadt a. d. Orla 1817. 8.

MIDT (Joh. Gotth.) *legte 1814 das Rectorat nieder und gieng wieder nach Berlin zurück: geb. zu Berlin.* §§. Pr. Kleine Beyträge zur Geſchichte der Schwerinſchen Domſchule. I. Schwerin 1807. 8. II. 1808. III. 1810. IV. 1812.

SCHMIDT (Joh. Gottli.) *Vater von* Karl Chriſt. G
Ward 1819 in Ruheſtand geſetzt und ſtar
6 Jul. 1820. §§. *Von den* mathemat.
phyſikaliſchen Erzählungen *erſchien* 180
2te Aufl. (Blos ein neues Titelblatt). —
dem Lehrbuch der mathemat. Wiſſenſch
kam noch *heraus:* 4ter Bd. 1810. mit 8
(Auch *unt. d. Titel:* Lehrbuch der mathe
Geographie für Gelehrtenſchulen, ſo wie zun
vatgebrauche eingerichtet). 5ter Bd. fortg
von M. *Karl Chriſt. Gottli. Schmidt*, we
die Anfangsgründe der höhern Arithmetik
Geometrie, der Algebra und Trigonometrie
hält, 1821. mit 2 Kpf. — Vgl. *Karl C*
Schmidt's kurze Nachricht von dem am 6
1820 verſtorb. Profeſſor und Mathematicu
der Landesſchule Pforta, *Joh. Gottli. Sch*
Nebſt einigen Gedichten des Verſtorbenen,
Andenken für ſeine Schüler und Freund
deſſen Sohne herausgegeben. Leipz. 1821.

10 u. 15 B. SCHMIDT (Joh. Heinr.) §§. Gutac
über einige Krankheiten des Hornviehes,
im Hagen der Stadt Braunſchweig herrſch
beſonders mit kritiſchen Fingerzeigen auf
Erregungstheorie. Nebſt einer Vorrede,
Vorzüge des verewigten Hofrath Beireis be
fend. Braunſchweig 1810. 8. Die ächt
Schutzblattern ſchützen gegen Anſteckung
gewöhnlichen ächten Menſchenblattern
abſolut, nicht unfehlbar und nicht im
ebend. 1819. 8. Freymüthige Beleuch
der Wunderkuren durch die Vernunft,
was hat man von Sympathie- Beſprechungs-
bet- und dergleichen Kuren, inſonderheit
von Doctoren der Medizin zu halten? L
1823. gr. 8.

SCHMIDT (Joh. Joa.) ſeit 1819 *königl. Preuſſ.*
rath. §§. Die Turnkunſt, ein Mittel höh
Geiſtes- und Körperbildung. Eine vaterlä

ſche Skizze. Roſtock u. Leipz. 1819. 8. Unmaaſsgebliche Bedenklichkeiten über die Anwendung des Sackes im Wahnſinne; eine phyſiſch-mediciniſche Rhapſodie. Roſtock 1820. 8. — Fröhliche Lebensordnung der vormaligen Commenthure des deutſchen Hauſes zu Frankfurt am Mayn; in *Kilian's* Georgia 1806. Nr. 26. Soll man den Unterricht in der Philoſophie aus dem Jugendunterricht verbannen? Nr. 96. Noch einige Aufſätze in den Jahrg. 1806 u. 1807.

SCHMIDT (Johann Karl) *D. der Philoſ. und Lehrer der Pflanzenkunde am ökonomiſchen Inſtitut zu Tieffurth bey Weimar: geb. zu . . .* §§. Mit *C. F. Holl:* Deutſchlands Schwämme in getrockneten Exemplaren geſammelt und herausgegeben. 1-9tes Heft. Leipz. 1815-1822. 4. *). Mit *Guſt. Kunze:* Mykologiſche Hefte, nebſt allgemeinen botaniſchen Anzeiger. ebend. 1818. gr. 8. m. 2 Kpf. Allgemeine ökonomiſch-techniſche Flora, oder Abbildungen und Beſchreibungen aller in Bezug auf Oekonomie und Technologie merkwürdigen Gewächſe. 1ſter Bd. 1-6tes Heft. Jena 1820-1823. m. illum. Kpf.

SCHMIDT (Joſeph) *Spitalbeneficiat zu Roſenheim im Königreich Bayern: geb. zu . . .* §§. * Die Spinne, als die beſte Wetterprophetin. München 1799. 8. 2te Aufl. 1801.

SCHMIDT (Iſaak Jakob) . . . *zu St. Petersburg: geb. zu . . .* §§. Evangelium St. Matthaei in linguam Calmucco-Mongolicam vert. Petropoli 1815. 4.

SCHMIDT gen. PHISELDECK (Juſtus *oder* Johann?) ſeit 1814 *wirkl. fürſtl. Geheimer Rath zu Braunſchweig und* ſeit 1816 *Commandeur des*

*) Vom . . Hefte an war *Guſtav Kunze* der Mitherausgeber.

Hannöver. Guelphenordens (vorher Ritter Weſtphäliſchen Krone und Generaldirector indirecten Steuern, und 1813 fürſtl. Bra ſchweig. Geheimer Regierungsrath). §§. die älteſte Unkunde auf Leinenpapier nicht ä Erfurt 1805. gr. 8.

15 B. SCHMIDT (Karl 1) *lebt zu Lilienthal bey B lau.* — *Der 2te* Theil des Zitterſtoffs *kam heraus.*

15 B. SCHMIDT (Karl 2) *lebte abwechſelnd gröſ theils in Leipzig und Dresden, und ſtarb Breslau am 10 März 1822; war geb. zu 1755.* §§. Beſchreibung ſeines Augenwa ſowohl, als auch deſſen Haupt- und Fl Schnupf-Tabacks, nebſt Verhaltungsregeln die, ſo mit Augen- und Kopfbeſchwerden b den ſind. Leipz. 1805. 8. Noth- Hülfsbüchlein für Jedermann, oder gründli Anweiſung, den Brüchen zuvorzukommen, zu verhüten, und wenn ſie einmal entſtand ſind, ſie genau zu erkennen und zu hell ebend. 1805. 8. m. Kpf. 2te verm. Aufl. einer Vorrede von *Franz Heinr. Martens*, D ſau u. Leipz 1806. 3te Aufl. Leipz. 1807. 180. 5te Dresden 1811. 6te Leipz. u. Für 1815. 7te Leipz. 1821. (Ward auch *unt. d. tel nachgedruckt:* D. *Heinr. Aug. Roſt's* Hül und Rettungsbuch für Bruchkranke. Ein Ha buch, dieſe Leibesſchäden zu erkennen, ihn zuvorzukommen u. ſ. w. Leipz. 1806. Nützliche Belehrung zur Pflege und Erhaltu der Zähne bey Kindern und Erwachſenen. Ne einem richtigen Gebrauch der Zahnmedi mente. Leipz. 1805. 8. m. Kpf. — *Von Schrift:* Die Kunſt, ſchöne Zähne von Jugen auf zu erhalten, *erſchien* die 2te verbeſſ. und verm Aufl. *unt. folg. Titel:* Theorie und Erfahrun über die Zähne, nach welcher ihre Schönhe unwandelbar erhalten und jede Krankheit de

ſelbe

ſelben auf das leichteſte entfernt werden kann, mit einer Zahntabelle und einer Vorrede von *D. Königsdörfer*. Leipz. 1807. 8. 3te Aufl. ebend. 1821.

HMIDT (Karl 3) . . . *zu* . . .: *geb. zu* . . . §§. Meiſterſtücke deutſcher Dichtkunſt des 18ten und 19ten Jahrhunderts. 1ſter Band. Quedlinburg 1810. 8. (Auch *unt. d. Titel:* Auswahl der beſten Romanzen und Balladen der vorzüglichſten deutſchen Dichter des 18ten und 19ten Jahrhunderts). 2ter Band 1810. (Auch *unt. d. Titel:* Kleine Fabelleſe zur Schul- und Selbſtunterhaltung für die Jugend; oder: Auswahl der vorzüglichſten Fabeln von Gellert, Gleim, Krummacher u. andern u. ſ. w.).

MIDT auch SCHMID (Karl 4) *herzogl. Sächſ. Hofmaler und Profeſſor am Gymnaſio zu Altenburg: geb. zu* . . . §§. Ueber die Nothwendigkeit einer wiſſenſchaftlichen Form des erſten Zeichenunterrichts in gelehrten Schulen; eine Abhandlung. Altenburg 1812. 4. Charakteriſtik eines höhern pädagogiſchen Zeichenunterrichts, an die Behörden der Gelehrtenſchulen und höhern Privaterziehungsanſtalten Deutſchlands gerichtet. ebend. 1820. gr. 8. m. 2 Kpft.

SCHMIDT *nicht* SCHMID (Karl Aug.) *jetzt Prediger in Waſſersleben: geb. zu Wernigerode.* Vgl. S. 331.

MIDT (Karl Chriſti. Friedr. L.) Vgl. oben SCHMID (K. Ch. L.)

MIDT (Karl Chriſtian Gottlieb) *Sohn von* Joh. Gottli. Schm. *D. der Philoſophie und* ſeit 1821 *dritter Lehrer an der Domſchule zu Naumburg.* (Zuerſt ſeit 1802 Collaborator in Schulpforta, 1809 dritter Lehrer am Gymnaſio zu Schleuſingen, 1810 Conrector). *Geb. zu Schulpforta*

am 28 Novbr. 1776. §§. *Gemeinſchaftli*
Fried. Karl Kraft: Die Landesſchule
ihrer gegenwärtigen und ehemaligen Ver
nach dargeſtellt. Leipz. 1815 (1814). 8. m
2te wohlfeil. Ausg. 1817. Griechiſche
grammatik, oder praktiſche Anleitung zur
ten und gründlichen Erlernung der griech
Sprache, mit Erläuterung der Regeln
zweckmäſſige Beyſpiele zum Ueberſetz
Griechiſche. ebend. 1816 (1815). 8. 2t
und verm. Aufl. 1823. *Pr. de rer*
thematicarum ſtudio, adoleſcentibus his t
bus maxime commendata: addita ſunt p
Cleomedis, Mathematici Graeci, libris
edendis. Schleuſing. 1816. 8. Pr.
des von den mathematiſchen Kreiſen am
mel und den durch die beſtimmten
Bruchſtück einer Ueberſetzung ſeines a
miſch-geographiſchen Werkes. ebend. 1
Pr. Marci Antonini Philoſophi, Impe
dictum: ὁ βιὸς παλέμος καὶ ξένον ἐπ
adoleſcentis maxime commendandum brevit
ſtratur. ibid 1817. 4. Pr. Ueber d
dium der Mathematik bey den Griech
eine angefochtene Stelle des Platoniſch
logs Theätetos. ebend. 1818. 4. P
ber das aſtronomiſche Lehrgedicht des
nebſt einigen Bruchſtücken einer met
Verdeutſchung und eines eigenen Lehrg
verwandten Inhalts. ebend. 1820. 4.
Gottli. Schmidt's Lehrbuch der mathema
Wiſſenſchaften, theils für den öffent
theils für den Privatunterricht in derſelb
ſonders auf Gelehrten- und Bürgerſ
dann auch zum Privatgebrauch übe
eingerichtet. Fortgeſetzt von M. *K.*
Schmidt. 5ter Band, welcher die Anfan
de der höhern Mathematik und Geometr
Algebra und Trigonometrie enthält. eben
gr. 8. m. 2 Kpft. Kurze Nachricht v

Leben und Wirken des am 6 Jul. 1820 verſtorb. Profeſſ. und Mathematicus an der Landesſchule Pforte, *Johann Gottlieb Schmidt*. Nebſt einigen Gedichten des Verſtorbenen, zum Andenken für ſeine Freunde und Schüler. ebend. 1821. 8. — Ueber *Aratus* aſtronomiſches Gedicht, nebſt einer Probe einer Ueberſetzung; in *Wieland's* deutſchen Merkur 1806 Novbr. S. 208-227. Etwas aus der Edda, nebſt einigen Bemerkungen über ſie und die nordiſche Mythologie; *ebend.* 1808. Januar S. 41-50. Ueber die lateiniſchen Verſe auf Schulen; *ebend.* 1810. Jun. S. 137-145. Gedichte in den Jahrg 1806, 1807, 1808 u. 1810. — Einige kleine Aufſätze *in der* Zeit. für die eleg. Welt 1815.

SCHMIDT (Karl Friedr. *nicht* Chriſtian Friedrich) iſt der am 28 Jun. 1823 verſtorb. Paſtor *Joh. Andr. Chr. Löhr*, der auch unter dem Namen *J. C. F. Müller* ökonomiſche Schriften herausgab. §§. Der vollſtändige Haushalt mit ſeinen Vortheilen, Hülfsmitteln und Kenntniſſen und vielen entdeckten Geheimniſſen für Hauswirthe und Hauswirthinnen. Leipz. 1821. 8. — *Von dem* wohlerfahrnen Baum- und Küchengärtner *erſchien* die 3te Aufl. 1803, die 4te verbeſſ. 1805 (mit dem Zuſatze: der wohlerfahrne Baum- Küchen- und Blumengärtner), die 5te 1808, die 6te 1810. (Von da an *unter folg. Titel:* Vollſtändiger und gründlicher Gartenunterricht, oder Anweiſung für den Obſt- Küchen- und Blumengarten *), die 7te umgearb. mit 3 Anhängen vom Aufbewahren und Erhalten der Früchte und Gewächſe, vom Obſtwein und Obſteſſig, und mit einem Monatsgärtner verſehen, 1811, die 8te 1816, die 9te 1818, die 10te 1820 und die 11te (eigentl. 9te verbeſſ. und bereicherte) 1823.

* Blos bey dieſer 6ten Ausgabe iſt *J. C. F. Müller* als Mitherausgeber genannt.

SCHMIDT (Karl Heinr. 1) §§. Synodalpredigt … 19 Jul. 1818 in der Schulkirche zu Salawedel … halten. Stendal 1819. 8.

SCHMIDT (Karl Heinrich 2) *Regierungscalcula… zu Liegnitz: geb. zu Freystadt am 14 May 17…* §§. Veilchen. Eine Sammlung poetischer V… suche. Liegnitz 1822.

15 B. SCHMIDT (Karl Wilhelm) *) *lebt jetzt … Graudenz* (vorher Bau- und Fabriken-Insp… tor zu . . . in Schlesien). §§. Die auf 50j… rige praktische Erfahrung gegründete Fruc… und Weinessigbrauerei; nebst allem, was da… verbunden ist. Ein unentbehrliches Handb… für diejenigen, welche sich damit beschäftig… Posen 1810. 8. Die Branntweinbrenn… und Bierbrauerei nach den neuesten Erfahr… gen, worin die Anlage einer zweckmäßi… Brenn- und Brauerei sowohl, als auch … Branntweinbrennen, Destilliren aller doppel… Branntweine, Aquavite und Liqueure, so … auch alle Arten von fremden Bieren, Port… englisches Ale, Braunschweigische Mumm… Mannheimer und dergleichen mehr, in je… Gegend mit jedem Wasser ächt zu brauen, … bearbeiten und überhaupt auch zu conservir… gelehrt wird. 1ster Theil: Branntweinbrenn… rei und das Destilliren. ebend. 1811. gr. m. 2 Kpft. 2ter Theil: Bierbrauerei, 1812. … 2 Kpft. Die beim Branntweinbrennen u… Bierbrauen fortgesetzten praktischen Versuc… im Jahre 1813, 1814 u. 1815, nach den neu… sten Erfahrungen über den Meisch-Erwärm… dessen zweckmäßige Form in allen Verhältn… sen, und zu welchen Graden sich die Meisc… erwärmen soll, um mit allen Vortheilen höc… möglichst auf die Ausbeute zu wirken. Als A… leitu…

*) Ist *C... W... Schmidt* S. 834.

leitung zum richtigen Betriebe beim Brennen von Roggen, Kartoffeln und andern der Oekonomie zuträglichen, zuckerhaltigen Subſtanzen u. ſ. w. In 2 Abtheilungen. Breslau 1815. gr. 8. Die Gewerbſchule für alle Stände, oder techniſches Handbuch für Künſte, Handwerke, Oekonomie und Handel. — Nach den auf einer Reiſe durch Deutſchland, Rußland und Polen in den Jahren 1809 bis 1815 gemachten praktiſchen Erfahrungen. 1ſter Bd. Poſen u. Leipz. 1817. gr. 8. m. 2 Kpft. Das Ganze der Deſtillirkunſt, oder der auf 20jährigen praktiſchen Grundſätzen beruhende, wohlerfahrne Parfumeur und Deſtillateur. Nebſt Anhang über die Verfertigung verſchiedener beliebter Eſſenzen. Poſen 1818. 8. Anweiſung, Frucht- und künſtlichen Weineſſig nach einem neuern Verfahren mit weit weniger Koſten und ohne Stubenhitze anzufertigen. Züllichau 1818. 8. Handbuch der mechaniſchen Technologie nach den neueſten inn- und ausländiſchen Erfahrungen, Verbeſſerungen und Erfindungen; für Fabriken, Künſte, Handwerke und techniſche Gewerbe in alphabetiſcher Ordnung bearbeitet. 1ſter Bd. A-D. Züllichau 1819. gr. 8. 2ter Bd. E-H. 1820. 3ter Bd. J-M. 1821. 2te Abtheil. N-P. 1822. 4ter. Bd. Q-Z. 1823. Neu verbeſſerter, ganz einfacher Brenn- und Deſtillirapparat, durch welchen mit einem Feuer aus der Maiſche ganz reiner fuſelfreyer Spiritus zu 60 Richteriſchen Graden gezogen, und zugleich jede Sorte Liqueur, doppelte Branntweine u. ſ. w. gewonnen werden können; nebſt einer gründlich-praktiſchen Belehrung zum richtigen Betrieb deſſelben, mit Hinſicht auf die Erreichung des Blaſenzinnſes in den Städten und auf dem platten Lande; ſo wie einige Rückblicke und Vergleichungen der in den letzten Jahren neu verbeſſerten Brennapparate, ihren Wirkungen u. ſ. w. Berechnung der ſichern Ausbeute u. ſ. w. Güte der Produkte u. ſ. w.

Für Brennereibeſitzer, Branntweinbrenne
ſtillateure, Apotheker, Laboranten und K
arbeiter. Mit 5 Abbildungen in Stein
Züllichau u. Freyſtadt 1819. 8. Leh
der ſpeciellen Bierbrauerei, vornämlich
Gebrauche beym Mälzen der Getreide
beym Bierbrauen und allem, was damit ve
den, nach den neueſten Erfahrungen,
dungen, Entdeckungen und erneuten
gen Prüfungen, für diejenigen, welch
dem Geſchäft widmen und zu widmen gede
durchaus praktiſch bearbeitet. Züllichau
gr. 8. (Auch *unt. d. Titel:* Die Bierbr
in ihrem ganzen Umfange, worinnen na
ner leichten Methode nächſt der Anlage
zweckmäſſigen Brauerei das Brauen der
züglichſten Biere gelehrt wird u ſ w.).
ſikaliſch - chemiſch - mechaniſch - techn
Quodlibet in beluſtigenden und belehr
Aufgaben und Auflöſungen aus meinem
buch. Ein Taſchenbuch auf 1822. 1ſter
gang. Züllichau u. Freyſtadt (1821). 8. m
nem Portrait. Hand - und Hülfsbuc
Branntweinbrenner und Bierbrauer, vornä
beim praktiſchen Betriebe. Leipz. 182
Die Kunſt Branntwein zu brennen in
ganzen Umfange, mit Beyfügung der zwec
ſigſten Maſtung u. ſ. w. Breslau 1825. 2
gr. 8. (Auch *unt. d. Titel:* Lehrbuch der
ciellen Branntweinbrennerei, nach den neu
Erfahrungen, Erfindungen, Entdeckunge
ſtrenger Prüfung durchaus praktiſch bearbe
Die verbeſſerte Kartoffelbranntweinbrenn
nebſt einem neuen Dampfapparat, durch
cher das Mahlen erſpart wird, die Schaalen
rückbleiben, und die Maiſche der vom
gen gleich abflieſst. Königsberg 1823. 8 m. 1
— Sein Portrait vor ſeinem phyſikaliſch -
miſch - mechaniſch - techniſchen Quod
(1821).

SCHMI

CHMIDT (Karolina) Unter dieſem *angenommenen* Namen hat ein *männlicher* Schriftſteller *herausgegeben:* Handbuch zum Unterricht für junge Frauenzimmer, welche gute Hausmütter werden wollen; oder Anweiſung, wie man nicht nur für Perſonen von verſchiedenen Ständen gut und wohlſchmeckende Speiſen, mancherley Kuchen und andres Backwerk bereiten, ſondern auch Früchte einlegen, grüne und trockne Gartengewächſe aufbewahren und viele andre zu einer guten Haushaltung gehörige ſehr nützliche Dinge lernen und verfertigen könne. Leipz. 1802. 1804. 2 Bde gr. 8. 2te Aufl. 1805. Neues Leipziger Kochbuch. ebend. 1802. gr. 8. Einfaches, jedoch vollſtändiges Kochbuch für Vornehme und für den Mittelſtand, enthaltend: 650 Rezepte zu Zubereitung von allerley Suppen, Kaltſchalen, Rind- Kalb- Schöps- und Schweinefleiſche u. ſ. w. Nebſt einer Anweiſung zum Brodbacken. ebend. 1820. 1821. 2 Bde gr. 8.

MIDT (Kl. E. K.) §§. Klopſtock und ſeine Freunde. — Briefwechſel der Familie Klopſtock unter ſich und zwiſchen dieſer Familie, Gleim, Schmidt, Fanny, Meta und andern Freunden. Aus Gleim's brieflichen Nachlaſſe herausgegeben. Halberſtadt 1810. 2 Thle 8. Des *Horatius Flaccus* ſämmtliche lyriſche Dichtungen, in den Versmaaſen der Originale von neuem verteutſcht. ebend. 1820. gr. 8. — Gedichte in *Wieland's* deutſchen Merkur; *in den* Göttingiſchen Muſenalmanachen; in *Becker's* Erholungen; in *deſſen* Almanach für das geſellige Vergnügen (1797-1804); *im* Morgenblatt für gebildete Stände; und unter dem Namen *Maſslieben* und *Hadslob* in verſchiedenen neueren Zeitſchriften.

SCHMIDT gen. PHISELDECK (Konr. Fr.) *ward 181. königl. Däniſcher Etatsrath und 1813 Mitdirector der Reichsbank.* §§. Ueber das jetzige Ver-

Verhältniſs der Jüdiſchen Nation zu dem
·lichen Bürger-Vereine und deſſen künftig
geſtaltung. Zwey Abhandlungen. Kope
1817. gr. 8 *). Ueber den Begrif
Gelde und den Geldverkehr im Staate.
1819 (1818). gr. 8. Europa und An
oder die künftigen Verhältniſſe der civil
Welt. ebend. 1820. 8. 2te mit Berichtig
und Zuſätzen verm. Aufl. 1821. (Es gieb
eine *franzöſ.* Ueberſetzung, Copenh. 1820.
Der Europäiſche Bund. ebend. 1821.
Die Politik, nach den Grundſätzen der h
Allianz. ebend. 1822. 8. — Die Geſc
aus einem philoſophiſchen Geſichtspunk
trachtet, mit Rückſicht auf die Beſtimmu
menſchlichen Geſchlechts; in *den Skandis
Litteraturſelskabs Skrifter* Jahrg. 6 (1810) p
150.

SCHMIDT (L...) . . . *zu* . . .: *geb. zu* . .
Leitfaden zum Bonitiren und Taxirun
Grundſtücke zum Gebrauche für Taxatore
konomen und Förſter. Wien 1822. gr. 8.
ſchreibung und Entwurf der beſten Art,
magazine und Fruchtbehältniſſe von Maue
anzulegen, worinnen durch viele Jahre
eine weitere Obſorge die Früchte gut un
ſund ſich aufbewahren laſſen. ebend. 1822.
m. 2 ill. (und ſchwarzen) Planen.

15B. SCHMIDT (L. F.) ſeit 1819 *Miniſterialrath*
kirchlichen Angelegenheiten im Königr. B
§§. Predigt bey der Eröffnung der Stän
ſammlung des Königreichs Bayern. Mü
1819. gr. 8. Welche Zwecke Gott be
Veranſtaltung oder Zulaſſung wunderbarer
niſſe haben könne? Eine Predigt. Sul
1822. gr. 8. Von der evangeliſchen

*) Das Original erſchien in däniſcher Sprache; ein
here Ueberſetzung, die aber nicht von ihm her
erſchien Wiesbaden 1817 (1816). 8.

heit und ihren Gränzen. Eine Predigt am Reformationsfeſte 1822 ebend. 1823. gr. 8. — *Von der* 1ſten Sammlung ſeiner Predigten *erſchien* 1809 die 2te Aufl. — Sein Portrait vor dem 7ten Bde von *Löffler's* Magazin für Prediger (1813).

JB. von SCHMIDT gen. PHISELDECK (L. W.) §§. *Von ſeiner* ſyſtemat. Darſtellung aller Erfahrungen über Potenzen *erſchien* 1808 der 3te Bd.

HMIDT (Maria Wilhelmina) geb. *Nauen; Gattin des Profeſſ. Fr. Wilh. Valent. Schm. in Berlin: geb daſelbſt am 6 Julius 1781.* §§. *Mährchen Saal. Sammlung alter Mährchen. Mit Anmerkungen herausgegeben von Dr. *Fr. W. V. Schmidt.* 1ſter Band: Die Mährchen des Straparola. Berl. 1817. 8. (Auch *unt. d. Titel:* Die Mährchen des Straparola). *Rolands Abendtheuer in 100 romantiſchen Bildern nach dem Italieniſchen des *Grafen von Bojardo*, mit Anmerkungen herausgegeben von D. *Fr. W. V. Schmidt.* 1. 2ter Theil. ebend. 1819. 8. (Der 3te Theil, welcher 1820 erſchien, rührt ganz von *Letzterem* her). *Der Kerker von Edinburgh, nach *Walter Scott.* Bearbeitet von der Verfaſſerin der Rolands-Abendtheuer, und herausgegeben von D. *Fr. W. V. Schmidt.* ebend. 1821. 3 Bde 8. 2te Aufl. 1822. — Verſchiedene anonyme Beyträge in Zeitſchriften; als: 1) *zum* dramaturg. Wochenblatt, (*Probe einer Ueberſetzung aus Calderon, der Liebhaber als Geſpenſt von M. N. Berl. 1816. Nr. 24. 25); 2) zu (. . . *v. Hornthal's*) Wünſchelruthe (Göttinq. 1818. gr. 4); 3) zu *Aug. Gebauer's* rheiniſchen Erhohlungsblättern (Mannheim 1822. gr. 4) und *zu dem* Taſchenbuch: Aurora (ebend. 1823. 16).

. SCHMIDT (*Martin* Heinr. *Auguſt*, *gewöhnl. nur* Heinrich) *jetzt Oberpfarrer zu Derenburg bey Halberſtadt.* §§. Electron. Gedichte an der Oſtſee in den Jahren 1807 und 1808. Leipz. u. Ber-

Berlin 1810. 8. Albert und Mathilde, die Elemente. ebend. 1810. 8. Der fr Heldenmuth führt zur wahren Ehre. Predi 24 Febr. 1811. Berlin 1811. 8. Die V ſchlacht bey Leipzig. Ein Heldengeſang. 1814. gr. 8. 2te verbeſſ. Aufl. 1815. lin an die Siegesgöttin; ein Gedicht. 1814. gr. 8. Der Marſchalls Uebergan den Rhein; eine Dichtung. ebend. 1814. Die groſſen Tage des Junius 1815; ein H lied in 6 Geſängen. ebend. 1816. gr. 8. *C... H... Müller:* Verdienſt und Dank; Reden bey dem 3ten Jubiläum der Refor gehalten. Quedlinburg 1818. 8. Feſt für gebildete Gottesverehrer. Halberſtadt gr. 8. — Gedichte *in der* Zeitung für di Welt (1807).

SCHMIDT (Maximilian Fl...) *Doct. und auſſero Profeſſor der Medicin zu Wien: geb. z* §§. Neue Methode, das Badner Bad zu g chen. Wien 1817. gr. 8. Anleitun Gebrauch der Mineralwaſſer. Ein Buch dermann, der die Mineralwaſſer, und ders jenes des Marienbades Kreutzbrunn der neuerrichteten Kuranſtalt gebrauche ebend. 1818. 8.

15 B. SCHMIDT*) (Peter) ſeit 1810 *Lehrer der nenkunſt zu Berlin: geb. zu Trier am 15 1769.* §§. Widerlegung der falſchen A ten und Meinungen von meiner Zeichnu thode. Ein Buch für Zeichner und Juge rer. Berlin 1816. 1817. 2 Thle 8. m. 1 K *Von ſeiner* Anleitung zur Zeichenkunſt 1813 noch ein 2tes Heft. — *Vgl.* Uebe Peter Schmidt's Zeichenmethode, für all ſich mit den Grundſätzen derſelben in der bekannt machen wollen. Nebſt einer Leb

*) Steht S. 333 unrichtig unter *Schmid.*

ſchreibung ihres Erfinders, von *C. G. W. R — r.* (Berl. 1813. 8).

SCHMIDT (Philipp Anton) *) *ſtarb am 13 Sept. 1805.* — Vgl. *Jäck.*

SCHMIDT (S. A. G.) §§. Unterweiſung zur Seligkeit durch den Glauben an Chriſtum Jeſum. Ein Katechismus mit Bibelſprüchen und Liederverſen. Altona 1819. 8.

SCHMIDT (Theodor Karl) ſeit 1820 *Profeſſor am Gymnaſio zu Erfurt* (vorher ſeit 1816 Conrector zu Langenſalza): *geb. zu Gotha . . .* §§. *Epiſtolarum, quae Hippocrati vulgo tribuuntur, cenſura. Jenae 1813. 8.* *Plato's* Parmenides, als dialektiſches Kunſtwerk dargeſtellt. Berlin 1821. gr. 8.

SCHMIDT (V. H.) *Vater von* Friedr. Wilh. Valent. *Ward 1818 D der Philoſophie.* §§. Ueber den Kritiker Valens Acidalius, beſonders über ſeinen Antheil an der Schrift eines Ungenannten, daſs die Weiber keine Menſchen ſind. Berlin 1819. 8. (*Beſonders* abgedruckt aus *Fr. Buchholz* Journal für Deutſchland B. 13 (1819) S. 113-148). Die Weiſſagungen des Mönchs Hermann von Lehnin über die Mark Brandenburg und ihre Regenten, oder was iſt an ihr Wahres und Unwahres? Eine Unterſuchung der neueſten Erfahrungen derſelben. ebend. 1820. gr. 8. Ueber die keuſche Nonne. ebend. . . . 8. (Beſondrer Abdruck eines Aufſatzes aus *Fr. Buchholz* Journal für Deutſchland). Albrecht der Bär, Eroberer und Erbe der Mark Brandenburg. Eine hiſtoriſch-kritiſche Beleuchtung von D. Löbells Schrift über den Urſprung der Mark Brandenburg. ebend. 1823. gr. 8. — Von *Ph. K. Moritz* mythолog. Wörterbuch *erſchienen* in den

*) derſelbe, der Bd. 7. S. 213 als *Anton Schm.* aufgeführt iſt.

den Jahren 1816 und 1817 neue wohlfeile Au
ben. — *Von dem* Wegweiſer durch Ber
Potsdam und die umliegend* Gegend *erſchi*
noch folgende Auflagen: 3te verm. und umg
beit. 1813, 4te 1816, 5te 1820.

SCHMIDT (W... Ludwig) *D. der Medicin zu . .*
geb. zu . . . §§. Das Rieſengebirge. Ein
ſchenbuch für Reiſende und Badegäſte. Hirſ
berg 1817. 8.

SCHMIDT (Wilhelm Werner Johann) *2ter Sohn*
Kl. E. K. *Königl. Preuſſ. Diviſionsprediger*
Lehrer an der königl. Diviſionsſchule zu Er
(vorher Profeſſor am Gymnaſio zu Heiligenſta
geb. zu Halberſtadt am 18 Decbr. 1789.
Ueber die Vortheile des Erlernens der grie
ſchen Sprache. Ein Paar Worte an meine Sc
ler und an treue Eltern. Heiligenſtadt 1815
Götting. 1817. Denkmal aufs Grab ei
edlen deutſchen Frau *). Heiligenſtadt 1817
Die vier Jahrtauſende der Weltgeſchichte
Gebrauch beym Schulunterricht u. ſ. w. da
ſtellt auf 4 Tabellen. Erfurt 1820. gr. Fol.
Gelegenheitsgedichte.

SCHMIDTHAMMER (Wilhelm) . . . *zu .*
geb. zu . . . §§. Ueber Beförderung des
helgebrauchs. Berlin 1817. gr. 8. U
die Religion im Menſchen, und ihren Werth
ihn. Eine Predigt. ebend. 1820. gr. 8.

10 u. 15 B. SCHMIDTMANN (L. J.) §§. Sun
obſervationum medicarum ex praxi clinica
ginta annorum depromptarum. Berl. Vo
1819. Vol. II. 1821. gr. 8.

15 B. SCHMIDTMüLLER (Joh. A.) *geb.* (nach S
nicht 1776, ſondern 1779. §§. *Von dem* H
h

*) einer verwittweten Frau von *Bülow.*

buch der medizinischen Geburtshülfe *erschien* 1812 der 2te Theil. (Auch *unt. d. Titel:* Die Krankheiten der Schwangern, Gebärenden, Wöchnerinnen, Neugebornen und ihre medizinische Behandlung. 2ter Theil). — Geschichte einer Zerreissung der Speiseröhre und des Magens; *in den* Abhandlungen der Erl Societ. Bd. 1 (1810). — Vgl. D. *Andr. Röschlaub* Rede zur Feyer des Andenkens an Hofrath J. A. Schmidtmüller (Landshut 1809. 4).

HMIEDEL. (F... Leopold) *k. k. Rechnungsrath zu Wien: geb. zu . . .* §§. Handwörterbuch der deutschen Sprache, nach Adelung's grossen Wörterbuche, mit Rücksicht auf die Sprachlehre der k. k. Normal- und Hauptschulen bearbeitet, und zum Gebrauch für jedermann. Wien 1819 - 1823. 3 Bde gr. 8. (Auch *unt. d. Titel: Joh. Chr. Adelung's* kleines Wörterbuch der deutschen Sprache. 3 Bde).

HMIEDEL (Johann Traugott) *D. der Philos. und Pastor zu Neudorf bey Annaberg: geb. zu Annaberg 1762.* §§. * Versuche in Gedichten, nach der Zeitfolge geordnet. Ohne Druckort (Freyberg) 1817. 8. (Nennt sich unter der Vorrede).

HMIEDEL (Theod.) §§. Freude an Gott. Ein Gebetbuch. Prag 1815. 8. Katholisches Andachtsbuch zur Beförderung des thätigen Christenthums. Augsburg 1820. 8. Funfzehn Schulpredigten, nebst einer Casual- und drey Festpredigten. ebend. 1820. 8. Predigten auf alle Sonn- und Feyertage eines ganzen Jahres. ebend. 1820. 3 Thle 8.

HMIEDER (Benj. Fr.) *Vater von* Friedr. *und* Karl Christ. Schm. *Starb am 28 Febr. 1813.* (Ward 1765 Subconrector zu Eisleben, 1771 Conrector, — und hatte seit 1809 in Halle privatisirt). §§. Lexicon über den Cornelius Nepos, das Sprache

Kantiſchen Philoſophie Nutzen für die Rel
zu erwarten? Dresden 1811. gr. 8.

10 u. 15 B. SCHMIEDT (Tob. Lud.) *ſtarb im J.
oder 1807.*

SCHMIEDTGEN (J. G. D.) *lebte zuletzt in Leute
bey Saalfeld und ſtarb am 30 Septbr. 1816.*
Die Kuhpocken in Hinſicht ihrer Beſchaffen
ihrer Vortheile und ihrer Behandlung.
1801. 8. Gab mit *Joh. Chriſt. Aug. L*
heraus: Gemeinnützige Blätter zur Beleh
und Unterhaltung. Eine Wochenſchrift.
ſtadt a. d. Orla 1810. 1811. 4. (Den 4ten J
beſorgte er allein). Clementine, oder
Wonneleben am Friedrichsbrunnen. L
1810. 8. 2te wohlfeile Ausg. 1813.
nide, oder Liebe und Schein. ebend. 181
2te wohlfeile Ausg. 1815. Die Gränz
barn; ein Roman. ebend. 1812. 8. — *Ve*
Liebe am See bey Vollmersberg *erſchien* 180
2te Bd. und 1807 die 2te Aufl. in 2 Bden. —
den Andeutungen *kamen* noch *heraus:* 2tes B
1810 (auch *unt. d. Titel:* Landfrüchte, eine Sa
lung kleiner Erzählungen); 3tes Bdchen
(auch *unt. d. Titel:* Zöglinge, eine Samm
Erzähl.); 4tes Bdch. 1812 (auch *unt. d.* T
Silenen, eine Samml. kl. Erzähl.). —
Auflagen: 1) der hohe Windbruch, 2te
m. 1 Kpf. 2) die ſtille Ecke am Rohrteiche,
1807. m. 1 Kpf. 3) die friedlichen Thäler a
Starrenburg, 2te 1806.

Freyfrau von SCHMIESING (Juliane) *jüngſte T
ter des Grafen Fr. Leop. zu Stolberg,
ſeit 1812 mit einem Grafen Korf, genannt
Schmieſing, verheirathet: geb. zu Berlin
5 Decbr. 1790.* §§. * Aus den letzten Le
tagen des Grafen Fr. Leop. zu Stolberg, ge
melt von ſeinen bey ſeiner Krankheit und ſei
Tode anweſenden Kindern, und als Manuſ

für Freunde gedruckt. Münſter 1820. 8. (Auszug daraus *im* Morgenbl. für gebild. Stände 1820. Nr. 68 folg.).

B. SCHMITSON (Ant.) *lebt zu Jena.*

HMITSON (Teutwart) *D. der . . . und Oberlieut. zu Frankfurt am Mayn* (?): *geb. zu . . .* §§. Die Wehr- und Schirmanſtalt. Aus der Staatsverfaſſungs-Lehre. Der hohen deutſchen Bundesverſammlung zu Frankfurt am Mayn unterthänigſt vorgelegt. Leipz. 1816. Fol. Grundriſs einer Wehranſtalt des deutſchen Bundes nach Zeit und Umſtänden. Der hohen deutſchen Bundesverſammlung als ein Seitenſtück zu der Schrift über die Wehr- und Schirmanſtalten vorgelegt. ebend. 1817. 8. Ueberſicht der Kriegswiſſenſchaft und ihrer Theile. Eine Vorleſung. Frankf. a. M. 1818. 8.

HMITT (Ign. Dom. Cyr.) *iſt längſt geſtorben.*

B. SCHMITT (Joh Ant.) *k. k. Profeſſor der Forſtwiſſenſchaft zu Mariabrunn* (vorher in gleicher Qualität zu Puckersdorf) §§. Grundſätze zum Entwurf einer zweckmäſſigen Schlagordnung. Ein Beytrag zur höhern Forſtwiſſenſchaft, nebſt einer vollſtändigen und gründlichen Anleitung zum Abtriebe der Wälder. Wien 1810. gr. 8. Anleitung zur Forſtgehaubeſtimmung, oder Abſchätzung und Regulirung der Waldungen zum Selbſtunterricht. Prag u. Wien 1818. 1819. 2 Bde gr. 8. m. Charten u. Tab. Anleitung zur Erziehung der Waldungen. Wien 1821. gr. 8.

B. SCHMITT (Joſeph 2, *eigentl.* Joſeph Anton) ſeit 1814 *Pfarreyverwalter zu Lohr am Rhein* (vorher ſeit 1803 Kaplan zu . . . und ſeit 1806 Profeſſor zu Aſchaffenburg): *geb. zu Münchberg im Landgericht Klingenberg am Mayn am 30 Oct. 1778.* — Vgl. *Felder* Th. 2.

15 B. SCHMITT (Staniſl.) *D. der Philoſophi Advocat zu Kreuznach* (vorher ſubſtituirter procurator beym Appell. Gerichtshofe zu T *geb. in der Abtey Schönthal in . . . am 12 1766.* §§. * Hildegarde, die Gemahlin des Groſſen; ein epiſches Gedicht in 16 gen. Kreuznach 1811 (1810). 3 Bde gr. 8. neue Ortsherr; ein Drama. . . .

SCHMITT (Wilhelm Joſeph, *nicht* Joſ. Wilh.) *k. k. Rath und Staabsfeldarzt.* §§. Ueb jenigen Krankheiten der Harnblaſe, dene züglich Männer im höhern Alter aus ſind. Wien 1806. 8. Neue Verſuch Erfahrungen über die Ploucquetſche und ſtatiſche Lungenprobe. ebend. 1806. gr. 8. leuchtung einiger, auf die gerichtliche Be lung der Kopfverletzungen neugebohrner ſich beziehende Fragepunkte durch zwey rende Geburtsfälle. (Aus den Denkſchrift phyſ. medicin. Societät zu Erlangen bes abgedruckt). Nürnberg 1815. gr. 4. m. Warnung gegen des Geh. Leibarztes Fauſt Rath an Frauen über das Gebären. Wien 1 Ueber obſtetriciſche Kunſt und Künſteley. 1 a. M. 1816. gr. 8. Sammlung zweife Schwangerſchaftsfälle, nebſt einer kritiſch leitung über die Methode des Unterſuchen Gebrauch für angehende Geburtshelfer. 1818. gr. 8. Geſammelte obſtetr Schriften, mit Zuſätzen und einem An über den herrſchenden Lehrbegriff von ſackung des Mutterkuchens. ebend. 1819 Bemerkungen und Erfahrungen über die Z beugung der Gebärmutter der Nichtſchwan nebſt einigen Bemerkungen über die V gung. ebend. 1821. gr. 8. Ueber d rückbleiben des Mutterkuchens. (Aus *Elias bold's* Journal für Geburtshülfe 3ten Bd. 3 *beſonders* abgedruckt). Frkf. a. M. 1822. gr Ein fäculenter Scheidefluſs von problema

Abkunft; in *Harleſs* rheiniſchen Jahrbüchern für Medic. u. Chirurg. Bd. 5. St. 1 (1822) Nr. 5.

SMITTHENNER (Fr...) *Prorector am Gymnaſio zu Dillenburg: geb. zu . . .* §§. Kurzgefaſste Schreibungslehre der deutſchen Sprache. Herborn 1821. 8. Deutſche Sprachlehre für Gelehrtenſchulen, nach den Ergebniſſen der neueſten Forſchungen bearbeitet. ebend. 1822. 8. Theoretiſch-praktiſches Elementarbuch der deutſchen Sprache nach naturgemäſſer Methode. Hadamar 1823. 8. — *Von der* Taſchenbibliothek der ausländiſchen Klaſſiker bearbeitete er das 37ſte und 38ſte Bändchen: *John Thomſon's* Jahreszeiten, metriſch überſetzt (Zwickau 1822. 16).

SMITZ (Bernhard) *D. der Philoſophie und Privatdocent zu Göttingen* (zuerſt Kaplan zu Stromberg im Münſteriſchen, 1806 Lehrer der franzöſ. Sprache zu Münſter, 1815 Lehrer der deutſchen Sprache in London, 1816 Sprachlehrer zu Göttingen, und 181. zu Frankfurt am Mayn): *geb. zu Münſter am 24 Febr. 1774.* §§. Auswahl und Erklärung fremder, in der deutſchen Converſation und Literatur gebräuchlichen Wörter. Münſter 1806. 8. Gedichte. ebend. 1807. 8. *Scheme of a new Method to teach Languages in a ſhort and eaſy way. Frankf. 1817 8.* Sinngedichte für die freye Stadt Frankfurt am Mayn. ebend. 1818. 12. Neue Handlungsbriefe zum Ueberſetzen aus dem Deutſchen ins Engliſche und aus dem Engliſchen ins Deutſche. ebend. 1818. 8. 2te Ausg. 1821. Handbuch für Studirende, oder philoſophiſche Encyclopädie der Diſciplinen und Künſte zu Bildung wahrer Gelehrten. Götting. 1820. 8. Neue lateiniſche Sprachlehre nach einer leichten und faſslichen Methode, mit zweckmäſſigen deutſchen Aufgaben zum Ueberſetzen. ebend. 1821. 8. Triumph der Wahrheit. Eine getreue Schilderung aus Luthers Leben und Lehre. Allen Deutſchen

lchen zum Weihnachtsgeſchenk. Mit deſſen B
niſs. ebend. 1821. 8. Engliſche Spra
lehre. Nebſt einem vergleichenden Wurzelw
terbuche deutſcher und engliſcher Sprac
ebend 1823 (1822). gr. 8. (Daraus *beſonders*
gedruckt: Wörterbuch der deutſchen und e
ſchen Sprache für Anfänger, die ſich im Ue
ſetzen und in der Etymologie der Wörter ü
wollen). — Antheil *an dem* gemeinnütz. M
ſteriſchen Wochenblatt Jahrg. 16. 17; *an der*
(Münſter 1810); an *Fr. Raſsmann's* Mimiga
(1810-1812); *an den* Herrmann, eine Zeitſc
von und für Weſtphalen (1815). — Vgl.
mann und 2ter Nachtrag.

SCHMITZ (Ferdinand Joſeph) Bruder des Folgend
ſeit 1822 *Juſtizamtmann zu Fredeburg* (zu
Hofgerichtsadvocat in Arnsberg, und ſeit 1
Amtsſchreiber in Elslohe): *geb. zu Greven*
1785. §§. Ueber die Schädlichkeit der Gew
nung an Taback. Ein Beytrag zur Erziehu
kunde für Eltern, Pfarrer und Schullehrer.
gen 1811. 8. — Etwas über das Verhältniſs
Polizey zur Juſtiz; in *Ruer's* vaterländ. Blätt
Jahrg. 2 (Arnsberg 1811) S. 3 folg. — Anony
Aufſätze in mehrern Zeitſchriften. — Vgl.
berx Bd. 2.

SCHMITZ (Franz) Bruder des Vorigen; *Stiftspfa
rer zu Geſeke* (vorher Pfarrer zu Kirchhunden
geb. zu Grevenſtein im Amt Elslohe 1770.
Rede an die Mannſchaft der Landwehr, geh
ten am erſten Pfingſttage. Siegen 1814. 8.
Antheil an einigen Zeitſchriften und Tagebl
tern. — Vgl. *Seiberx* Bd. 2.

SCHMITZ (Jakob) *Geometer zu Köln* (auch Bür
der nordamerikan. Staaten und Mitglied des C
lumbienordens): *geb. zu . . . am Rhein . . .*
Poetiſche Verſuche. Köln 1817. 8.

SCHMIT

HMITZ (Johann Georg) *Prediger zu Groſslomnitz in Ungarn: geb. zu . . .* §§. Ueber das Verhältniſs der evangeliſchen Religionslehrer zu ihren Gemeinen. Leutſchau 1804. 8.

HMITZ (Joſeph 1) *ſtarb am 20 Octbr. 1811. War Vikar zu Warenberg im Münſteriſchen: geb. zu . . . 1740.* §§. Gab mit *Damaſc. Himmelhaus* heraus: * Sittlich-reine Auswahl aus den bisher erſchienenen Schriften zur Bildung des Verſtandes und Herzens; ein allgemeines Leſebuch, beſonders für die Jugend, vorzüglich für die ſtudirende. Von einer Geſellſchaft. (Bielefeld) 1799. 1800. 2 Bde 8.

CHMITZ (Joſeph 2) *Profeſſor der Handlungswiſſenſchaft und neuerer Sprachen am Gymnaſio zu Aachen* (vorher Profeſſor an dem Gymnaſio zu Neuſs): *geb. zu . . .* §§. Vollſtändiges, nach einer ganz neuen Lehrart bearbeitetes Rechenbuch, für Schulen, Handlungs-Inſtitute, angehende Kaufleute und andre Geſchäftsmänner. 1ſter Theil, enthaltend die Rechenkunſt, mit der Decimalrechenkunde und ihren gegenſeitigen Münzen, Maaſſen und Gewichten vollkommen verglichen. Aachen 1817. 8. 2ter Theil, enthaltend alle zuſammengeſetzten Regeln, die Kettenregel in ihrer weiteſten Ausdehnung u. ſ. w. 1821. m. 1 Kpf. Ausführliche Abhandlung der unregelmäſſigen franzöſiſchen Zeitwörter, mit Beyfügung der nämlichen deutſchen Zeitwörter. ebend. 1818. 8. (auch franzöſ. Leipz. 1818). Praktiſches Hülfsrechenbuch für Lehrer und Lehrerinnen, oder Sammlung aller Ausarbeitungen und Auflöſungen der im erſten Theile befindlichen Uebungs-Beyſpiele des Rechenbuches. Aachen 1818. 8.

SCHMITZ (R... Bern.) *) ſeit 1807 *Profeſſ. der ſchönen Künſte zu Köln* (vorher Lehrer der franzöſ.

*) Die Notizen im 11ten und 15ten Bde ſind ganz irrig und auszuſtreichen.

und italien. Sprache zu Münſter): *geb. zu K… 176.* §§. Ueber die Grundſätze der Sprach… Schreibart und Dichtkunſt der Franzoſen; d… Abhandlungen. Münſter 1789. 8. Auch wi… ihm beygelegt: **(Joh Peter Graubner)* Leb… Karls von Navarra, Prinzen von Viana; aus d… Franzöſ. Leipz. 1790. 8. — Vgl. *Kaſsmann* Hauptwerk und 2ter Nachtrag.

von SCHMöGER (F...) *Profeſſor an der höhern B… ger- und polytechniſchen Schule zu Regensburg geb. zu . . .* §§. Lehrbuch der Kosmographi… Regensburg 1818. 8. m. 1 Kpf. 2te Ausg. 182…

SCHMöLDER (Friedrich Theodor) ſeit 1805 *Pre… ger zu Iſſelburg bey Weſel* (zuerſt ſeit 1788 Pr… diger zu Dortmund; worauf er in Geſellſcha… mit dem Hofrath Spazier im J. 1789-1790 d… Schweiz und England bereiſte, 1796 als Pfarr… nach Iſſeldorf befördert ward, und von 180… 1805 in Münſter privatiſirte): *geb. zu Unna a… 5 Decbr. 1764.* §§. Gedächtnißrede auf d… Tod Joſephs II. Amſterdam 1790. 8. Ueb… den Einfluſs der Freymaurerey auf politiſche un… religiöſe Duldung. . . . 1790. 8. Rede au… den Baſeler Frieden, gehalten vor den Preuſſ… Truppen unter Befehl des Generals von Zaſtr… . . . 1795. 8 Ueber die Sagen vom Unter… gang der Welt. . . . 1796. 8. *Gab heraus:* Merkur, oder neueſte Nachrichten von politi… ſchen, literäriſchen, ökonomiſchen und Hand… lungsſachen. Münſter 1805. Fol. *Gab her… aus:* *Weſtphäliſcher Anzeiger, oder vaterländ… diſches Archiv zur Beförderung des Guten und Nützlichen. 12ter Jahrgang. Dortmund 1810. 4. 13ter Jahrg. 1811. (Von letztern erſchienen blos 6 Hefte). Mittel, den Gedanken an den Tod erfreulich zu machen; eine Predigt. Weſel 1811. 8. *Weſtphäliſches Archiv des Wah… ren, Nützlichen und Schönen. Duisburg und Eſſen 1811. Jul.-Decbr. 4. 1812. Januar-Jun.

Düſſel-

Düſſeldorf 1812. Jul. - Decbr. (Vom Jahrg. 1813 iſt blos eine Nr. erſchienen). Ueberſicht der merkwürdigſten Begebenheiten der Geſchichte unſerer Zeit. Dortmund (1816) 4. 4 Lieferungen. (Beſonderer Abdruck eines ähnlichen Aufſatzes im weſtphäl. Anzeiger 1815. Nr. 11 folg. 1816. Nr. 2 folg.). — Antheil *am* Magazin für Prediger (1786); *am* deutſchen Muſeo; und *am* weſtphäl. Anzeiger (1816. 1817). — Gelegenheitsgedichte). — Vgl. *Raſsmann's* Hauptwerk und die Nachträge.

3. SCHMöTZER (Alex.) *ſtarb am 1 May 1815.* (Ward 1775 Katechet zu Pommersfelden, 1779 Lector der Philoſophie, Moral und Paſtoraltheologie zu Ochſenfurt, 1782 desgleichen zu Würzburg, 1790 Guardian und Definitor zu Ochſenfurt, 1793 in gleicher Qualität zu Würzburg, 1796 - 1798 Provincial von Franken, 1801 Lehrer des Kirchenrechts zu St. Michelsberg, 1803 Cuſtos der königl. Bibliothek zu Bamberg, und noch in demſelben Jahre Bibliothekar und Pfarrer am allgem. Krankenhauſe). *Geb. zu Hollberg im Bambergiſchen am 22 Januar 1748.* §§. Geſang auf das Jubelfeſt des Buchdruckers J. G. Klietſch. Bamberg 1794 Fol. *Corollaria ex jure eccleſiaſtico cum fragmentis quibusdam commentationum de rebus Bambergenſibus. ibid. 1801. 4.* Rede bey der Begräbnifsfeyer des Fürſtbiſchofs Chriſtoph Franz von Baſeck, ebend. 1801. 8. Anzeige einiger noch unbekannter alter Druckwerke, welche in der jetzigen Königsſtadt München erſchienen ſind. . . . 1814. 8. — Antwort auf die im Reichsanz. geſchehene Anfrage, eine wahrſcheinlich noch unbekannte Bibelausgabe betreff. *im* Reichsanzeiger 1806. Nr. 154. — Antheil *an der* Fränkiſchen Chronik. — Recenſ. *in den* Würzburg. gel. Anzeigen und *in der* oberdeutſchen Liter. Zeit. — Gelegenheitsgedichte. — Vgl. *Jäck. Alexander Schmötzer*, königl. Bibliothekar und Pfar-

Pfarrer am allgem. Krankenhauſe zu Bamb
geſchildert von *Joach. Heinr Jäck.* Bamb. 181
(Auch auszugsweiſe in *Joh. Bapt. Schenkl's*
ſchenbuch auf das J. 1817. (Regensb. 1817.
S. 3 - 19.

SCHMOLCK (Adolph Wilhelm) *D. der Philoſ. zu*
(vorher bis 1807 in königl. Preuſſ. Civild
ſten): *geb. zu Tilſa in Lithauen am 1 Aug. 17*
§§. Die Rechenkunſt für beyderley Geſchl
dargeſtellt, beſchrieben und durch Exempe
klärt, daſs ein Liebhaber ſolche in kurzer
ohne mündlichen Unterricht erlernen und
andre darinnen ſehr leicht unterrichten ka
Königsberg 1810 2 Thle 8. *Gab hera*
Thee- und Kaffeezeitvertreib für Herren
Damen. Berlin 1813. 8 (in monatl. Hefte
Desgl. auf das Jahr 1814.

SCHMOLL (J... G...) *Privatlehrer der Mathem*
und Handlungswiſſenſchaften zu Strasburg:
zu . . . §§. Arithmetik für Handlungsſt
rende. Leipz. 1802. 8. Neue Rechenſch
für Anfänger. . . . 180. 2 Bde 8. 2te Aufl. 180

SCHMÜLLING (Johann Heinrich) *D. der Philoſ.*
(ſeit 1811) *Director des Gymnaſiums zu Braun*
berg in Oſtpreuſſen (vorher Lehrer am Gymnaſ
zu Münſter): *geb. zu Warendorf im Münſteriſch*
am 24 Novbr. 1775. §§. *Joh. Heinr. Kiſte*
ker's deutſche Sprachlehre für die Trivialſchul
im Hochſtift Münſter. 2te ganz umgearbeit Aufl
Münſter 1809. 8. Kleinere lateiniſch
Sprachlehre zum Schulgebrauche; neue umge
arbeit. Aufl. nach der zweyten des Hrn. Directo
Kiſtemaker. ebend. 1811. 8. Progr. bey Er
öffnung ſeiner Lehrſtunden. Braunsb. 1811. . .
Vgl. *Raſsman* und 2ter Nachtrag.

SCHMUTTERMAIER (F...) *Oberförſter auf da*
gräfl. Cavrianiſchen Herrſchaft Oberczerekwe in
Kö

Königr. Böhmen: geb. zu . . . §§. Erläuterte Grundſätze der praktiſchen Forſtwiſſenſchaft, als Beytrag zur Erweiterung der Forſtwiſſenſchaft. Prag 1820. gr. 8. m. 3 illum. Tab.

HMUTZ (Karl) . . . *zu Grätz: geb. zu . . .* §§. Hiſtoriſch-topographiſches Lexicon von Steyermark. 1. 2ter Theil. Grätz 1822. gr. 8. 3ter Theil 1823. m. Abbild. in Steindruck.

HNAAR (Fr. Heinr. Aem.) *geb am 17 Dec. 1755.* §§. * Exegetiſche und kritiſche Verſuche über die ſchwerſten Stellen des Buchs Hiob. 1 Theil 1 Heft. Leipz. 1801. 8. — *Den* Unbefangenen ſetzte er bis zum J. 1812 fort, wo er von der franzöſ. Regierung verboten ward. — Vgl. *Raſsmann* 1ſter Nachtrag S. 85-90. *Strieder* Bd. 13. S. 156-160.

HNABEL (G... L...) . . . *zu . . .: geb. zu . . .* §§. Die europäiſche Staatenwelt; ein Verſuch, die Statiſtik in der vergleichenden raiſonnirenden Methode zu behandeln. 1-2ter Band. Prag 1819-1821. gr. 8.

SCHNADOW (. . .) *zuletzt General-Major, Brigadier der Artillerie und Commandeur des königl. Würtemberg. Militair-Verd. Ordens; ward 1817 in Ruheſtand geſetzt.*

HNAKENBURG (Valent. Fried.) *ſtarb am 22 Auguſt 1812; war geb. 1765.* §§. *Von dem* Wegweiſer durch Berlin, Potsdam und die umliegende Gegend *erſchien* die 2te verm. u. verb. Aufl. 1799, 3te 1813, 4te 1816, 5te 1820.

B. SCHNAPPINGER (Bonif. Martin) mit dem Ordensnamen *Bonifacius Wunibald.* (Ward zuerſt 1785 Lector der Theologie zu Würzburg, 1792 ordentl. Prof. derſelben zu Heidelberg). *Geb. zu Neuburg an der Donau am 5 Octbr. 1762.* §§. *Diſſ. inaug. epiſtola S. Pauli ad Romanos expoſita et*

et annotationibus illuſtrata. Heideib. 1792. Der Brief Pauli an die Epheſer erklärt, und einer Einleitung, nebſt vollſtändigen Anmerkungen begleitet. . . . 1793. . . *Commen biblica in ſermonem Chriſti in monte, Matth. V. VI. VII. Heidelb. 1794. 4. Comm biblica in act. apoſtol. II. 4 et 1 corp XIV. 1 de donis ſpiritus ſancti. ibid. 1795. 4.* heilige Schrift des neuen Bundes, mit vollſt digen erklärenden Anmerkungen. 1ſter B Mannheim 1797. gr. 8. 2ter Bd. 1798. 3ter 1799 2te verbeſſ. Aufl. 1808 in 4 Bden, verbeſſ Aufl. ebend. 1817. (Ein *Nachdruck*, dem Beyſatz: 3te verbeſſ. Aufl. *kam* 1817 Grätz in 4 Bden *heraus*). *Doctrina matica Eccleſiae chriſtianae, quam ad uſus ac micos omniumque eruditorum praecipue Paſtor concinnavit. Aug. Vindel. 1816. 2 Tom. gr.* Ueber Erziehung, Aufklärung und Zeitgeiſt, gleich auch über Philoſophie, Chriſtenth und Kirche für alle Klaſſen gebildeter Chriſt ebend. 1818. gr. 8. — Vgl. *Felder* Th. 2.

SCHNAUBERT (And. Joſ.) Vater des Folgenden. *Lehrbuch des deutſchen Staatsrechts. 1ſter Th Jena 1806. 8.* Proluſio de termino d 1 Dec. 1802 in §. 45 concluſi deputationis i perii de 25 Febr. 1803 ſancito, ad diem 1 D 1803 non transferendo. ibid. 1806. 4. ratificatione caeſarea §. 32 concluſi deputat. i perii de 25 Febr. 1803 quatenus plura in ea v principum ſancita ſunt non denegunda n ſuſpendenda. ibid. 1806. 4. Pr. De juſti divortii inter conjuges principes, catholicae ligioni addictos, bona gratia divertentes. ib 1811. 4. — *Von den* Grundſätzen des Kirch rechts der Proteſtanten *erſchien* 1805 die 3te, u *von den* Grundſätzen des Kirchenrechts der K tholiken 1806 die 2te Aufl. — Vgl. *Eichſtä* p. 16-18. *Güldenapfel* S. 110-113. *Strie* Bd. 13. S. 160-166. Bd. 15. S. 565.

SCHNA

HNAUBERT (G...) dritter Sohn des Vorigen; *D. der Medicin und Mitdirector der Entbindungsanſtalt zu Jena: geb. daſelbſt 178.* §§. Die Lehre von der geburtshülflichen Unterſuchung von neuem bearbeitet. Eiſenberg 1813. 8.

HNAUBERT (Julius Theodor Friedrich) 2ter Sohn von A. J.; *D. der Rechte und* (ſeit 1812) *auſſerordentl. Profeſſor derſelben zu Jena: geb. zu Helmſtädt 1786.* §§. *Diſſ. inaug. ſiſtens ad Legem 1. Digeſt. de publiciana in rem actione, ſelecta obſervationes. Jenae 1810. 8.* Das Familienverhältniſs, nach ſeiner Bedeutung für Daſeyn, Bildung und geſellſchaftlichen Zuſtand der Menſchen. ebend. 1816. 1817. 2 Theile 8. Lehrbuch der Wiſſenſchaftslehre des Rechts. ebend. 1819. 8. — Vgl. *Eichſtädt* S. 57. *Güldenapfel* S. 184. 185.

B. SCHNAUBERT (Ludw.) älteſter Sohn von A. J. *Ward 180. ordentl. Profeſſor der Medicin zu Charkow: geb. zu Gieſſen 178.*

CHNAUFFER (J... F...) *Senator und Gaſtwirth zu Bayreuth: geb. zu . . .* §§. Skizzen über den Kindermord. Bayreuth 1804. 8.

CHNEE (*Gotthelf Heinrich*) ſeit 1809 *Pfarrer zu Schartau, Nigrip und Heinrichsberg im Magdeburgiſchen, und* ſeit 1819 *Ritter des rothen Adlerord. 3ter Claſſe: geb. zu Siersleben im Mansfeldiſchen am 6 Auguſt 1761.* §§. *Tägliches Taſchenbuch für Landwirthe und Wirthſchaftsverwalter auf das Jahr 1811. Von dem Herausgeber der landwirthſchaftlichen Zeitung. Leipz. u. Halle 1811 (1810) 8. m. 1 Kpf. (Ward bis zum Jahre 1823 ununterbrochen fortgeſetzt). Lehrbuch des Ackerbaues und der Viehzucht für Landſchulen. Halle 1814. 8. 2te verm. und verbeſſ. Aufl. 1821. Der angehende Pachter; ein Handbuch für Kameraliſten, Gutsbeſitzer,

tzer, Pächter, Bonitirer und Theilungs-Co
miſſarien. ebend. 1817. 8. 3te Aufl. 18
Allgemeines Handbuch für Land- und Ha
wirthſchaft in alphabetiſcher Ordnung, oder
turhiſtoriſch-ökonomiſch-techniſches Hand
terbuch für Land- und Hauswirthe. 1ſte
theil. A-L. 2te Abtheil. M-Z. ebend. 18
gr. 4. mit Kpf. und Holzſchnitten. — *Die*
wirthſchaftliche Zeitung iſt auch von 1810-1
ununterbrochen fortgeſetzt worden; ſeit 1
führt ſie *folg Titel:* Landwirthſchaftl. Zeitu
oder der praktiſche Land- und Hauswirth u.

SCHNEEHAGE (H... J...) *Pfarrer zu We*
im Hoyaiſchen (vorher Inſpector und er
Lehrer des Seminariums zu Hannover): *g*
zu . . . §§. Tabellariſche Erklärung des H
növer. Landeskatechismus, als katechetiſc
Hülfsmittel, zunächſt für Schullehrer, n
einer kurzen Anleitung zum Katechiſiren
Zugabe. Hannover 1818. 8.

SCHNEEMANN (Michael Wolfgang) *D. der Me*
cin und prakt. Arzt zu Lichtenfels im Bamber
ſchen (früher einige Zeit Kaplan daſelbſt): *g*
zu Cronach am 2 Januar 1776. §§ *Diſſ.*
aug. de incitationis et ſecretionis nexu mut
Landish. 1812, 8. Beyträge zur Kenntn
und Kur des anſteckenden Typhus, mit beſo
derer Rückſicht auf den Maynkreis. Bambe
1814. — Vgl. *Jäck.*

SCHNEIDAWIND (Fr. Ad.) *geb. am 6 Februar* (176
— Vgl. *Jäck.*

SCHNEIDENBACH (Bonif.) *ſtarb bereits 1786.*
Vgl. *Jäck.*

SCHNEIDER (Chr. Fr. 1) *ward 1805 Tertius*
ſtarb am 28 Januar 1809. §§. *Sein* Wört
buch über die gemeinnützigſten Wörter der

bel ward von Paſt. *Joh. Chriſt. Friedr. Hempel* fortgeſetzt; vergl. deſſen Artikel im 9ten und 18ten Bd.

SCHNEIDER (Chr. Fr. 2) *ward zu Gotha geboren.*

HNEIDER (Chr. Gottfr. Alb) *ward 1787 Diacon. 1800 auch Archidiacon. und ſtarb am 11 Octbr. 1815.*

SCHNEIDER (C...) . . . *zu* . . .: *geb. zu* . . . §§. Gemeinſchaftlich mit *Fr. v. Sengespeick:* Der Officier, eine Anleitung für junge Leute, welche dieſe Benennung verdienen und im Militairſtande Glück machen wollen.. Glückſtadt 1812. 8.

HNEIDER (Dav. Heinr.) *privatiſirt jetzt in Stralſund* (nachdem er von 1795-1808 Senator geweſen war): *geb. daſelbſt am 13 Octbr 1755.* — *Von der* ſyſtemat. Beſchreibung der Europäiſchen Schmetterlinge iſt nur *ein* Theil *erſchienen.* — Vgl. *Biederſtedt.*

HNEIDER (Ernſt *Chriſtian* *) Gottl.) §§. Noch einige Worte über das Princip des Strafrechts, nebſt einer daraus abgeleiteten Theorie der Strafgeſetzgebung in ihren Grundzügen. Mit Rückſicht auf die merkwürdigſten bisher erſchienenen Theorien über dieſen Gegenſtand. Dresd. u. Leipz. 1807 (1806). 8. — *Seine Abhandlung* über die Verbeſſerung des Preuſſ. Geſetzbuchs (1780) *erhielt den Preis* — Vgl. *Strieder* Bd. 13. S. 167. Bd. 14. S. 362. Bd. 15. S. 376.

SCHNEIDER

*) Nicht *Chriſtoph*, wie unrichtig im 15ten Bde ſteht.

SCHNEIDER (Friedrich Konrad Leopold) *ſtarb 16 Jun. 1821.* War *D. der Philoſ. und Profeſſor und Bibliothekar am Joachimsthaliſchen Gymnaſio zu Berlin* (vorher von 1808-1810 Collaborator am Friedrichswerderiſchen Gymnaſium) *geb. daſelbſt am 10 Decbr. 1786.* §§. Ausführliche, mit möglichſt ſorgfältiger Benutzung der vorhandenen Hülfsmittel, und nach neuen Unterſuchungen verbeſſerte Grammatik der Lateiniſchen Sprache. 1ſter Bd. 1ſte Abtheil. Elementarlehre. 2te Abtheil. Formenlehre. Berl. 1819. 8. 2ter Bd. 1ſte Abtheil. Elementarlehre. 1821. —. *Vgl.* Leipz. Lit. Zeit. 1822. S. 36.

SCHNEIDER (Friedrich Traugott) *Pfarrer zu Frauenprieſsnitz im Groſsherzogthum Weimar geb. zu . . .* §§. Das alte Erbbegräbniſs der Schenken von Tautenburg zu Frauenprieſsnitz, deſſen Denkmäler, Grüfte und aufgefundene Koſtbarkeiten, beſchrieben und als dreyfache Denkſchrift dem Druck übergeben. Naumburg 1820. gr. 8.

SCHNEIDER (Gottlieb Karl Wilhelm) *D der Philoſophie und Profeſſor am Gymnaſio zu Weimar geb. daſelbſt . . .* §§. *De dialecto Sophoclis ceterumque Tragicorum Quaeſtiones nonnullae. Jena 1822. 8. Sophocles* Tragödien, griechiſch, mit kurzen deutſchen Anmerkungen. 1ſtes Bändchen: Electra. Weimar 1823. 8.

SCHNEIDER (J... A...) *Schullehrer zu Zwingenberg bey Darmſtadt: geb. zu . . .* §§. Gab mit *J... G... Fiſcher* (Schullehrer zu Reinheim) heraus: Briefmuſter für Kinder in Landſchulen. Darmſtadt 1823. 8.

SCHNEIDER (Joh. Aloys) *ſtarb am 22 Decbr. 1818.* Ward 1798 *Beichtvater der Kurfürſtin von Sachſen*, 1800 (nach Niederlegung ſeiner früheren Aemter) *Beichtvater des Kurfürſten und apoſtoli-*

ſchu

ſcher Vicar. 1807 *Doct. der Theologie und Domherr zu Poſen*, 1811 *Domherr zu Krakau*. 1815 *Comthur des königl Sächſ. Civ. Verd. Ord. und* 1816 *Biſchoff von Argos*. §§. *Auguſtae ſupremа dies. Pragae 1781. 4.* Predigt von dem Leiden und Tode unſers Erlöſers. ebend. 1786 8 Zwey theologiſche Abhandlungen. Ohne Druckort 1801. 8. 2te Aufl. 1802. Gebet- und Erbauungsbuch für katholiſche Chriſten. Dresd. 1805. 12 2te Aufl. Leipz. 1808. 8. 3te ebend. 1810. 4te 1821. (*Nachgedruckt* Augsburg 1810. 8. Neue Aufl. 181.). Kurze Betrachtungen über die Leidensgeſchichte Jeſu auf alle Tage in der Faſten. Leipz. 1808. 8. 2te Aufl. 1810. Beleuchtung und wahre Darſtellung der in der allgemeinen Zeitung enthaltenen Nachricht. . . . 1815. . . Rede bey der feyerlichen Ertheilung des Sacraments der Firmung, gehalten in der königl. Schloſskapelle am 16 Sonntage nach Pfingſten. Dresd. 1817. gr. 8. Eine dergl. gehalten am 19ten Sonntage nach Pfingſten. ebend. 1817. gr. 8. Eine dergl. im J. 1818. ebend. 1818. 8. Predigten, herausgegeben von *Ign. Kunitz*. 1ſter Band: Faſtenpredigten über falſche Grundſätze. 2ter Band: Faſtenpredigten über die Leidenſchaften der Menſchen. Prag 1820. gr. 8 3ter Band: Faſtenpredigten über den Werth der chriſtlichen Religion, 1821. 4ter Band: Faſtenpredigten, gehalten im Jahre 1800. 1822. Predigten, herausgegeben von *Ign. Kunitz*. Feyertagspredigten. 1 2ter Band. ebend 1823. gr. 8. — Viele einzelne Anreden an Firmlinge. — Anrede bey Ertheilung der heil. Firmung am 19ten Sonntage nach Pfingſten in der königl. Hofkirche zu Dresden gehalten; *in der* neuen Quartalſchrift für kathol. Geiſtliche (Salzburg 1819) Heft 4. S. 290-306. — Die Schrift: *der Chriſt* in den verſchied. Verhältniſſen ſeines Lebens erſchien anonym, blos mit *J. A. S.* bezeichnet, und ward einigemal aufgelegt — Vgl.

Czikann. Felder Th. 9. Vaterländ. Blätter den österreich Kaiserstaat 1814. Nr. 30. Ab zeit 1819 Nr. 11. — *Sein Bildniss* nach C lobo *Gregory* in Leipzig; nach *Pochmann Kovalsky* (Dresd. in Folio), und nach *demſ* von *Gottschick* (Dresd. Fol.).

SCHNEIDER (Johann Christian Friedrich, *gew lich nur* Friedrich) seit 1821 *herzogl Kapell ſter und Musikdirector zu Dessau.* (Zuerst Organist an der Universitätskirche zu L 1810 Musikdirector der Joseph Secondair Schauspielergesellschaft (zu Dresden und L zig) und 1815 Organist an der Thomaskirc *Geb. zu Waltersdorf bey Zittau am 3 Ja 1786.* §§. Elementarbuch der Harmonie Tonsetzkunst. Ein Leitfaden beym Unter und Hülfsbuch zum Selbststudium der musik schen Composition. Leipz. 1820. Quer 4. — *Gerber's* neues Tonkünstl. Lex. Bd. 4.

SCHNEIDER (Joh. Fr.) *starb am 10 Januar 1* (war früher von 1768-1774 Prediger in St berg): *geb. 1746.*

SCHNEIDER (Joh Geo.) §§ Die Mineralienſa lungen in Paris, beschrieben; in *Leonha* mineralog. Taschenbuch Jahrg. 3 (18 Oryktognostische und geognostische Beob tungen über verschiedene Mineralien; *el* Jahrg. 4.

SCHNEIDER (Joh. Gottlob) *starb am 12 Januar 1 Ward 1811 ordentl. Professor der Beredsa und Director des philolog Seminars zu Bres 1815 Universitätsbibliothekar, 1817 von den Professorgeschäften dispensirt, und 1821 Ritter rothen Adlerord. 3ter Classe. Geb. am 18ten nuar 1750.* §§. *Aristotelis* de animalibus ſtoriae Libri X. Graece et latine. Textum censuit, Jul. Caes. Scaligeri versionem dili

ter recognovit, commentarium ampliſſimum indicesque locupletiſſimos adjecit. Lipſ. 1811. 4 Tom. gr. 8. Αἰσώπου Μῦθοι. Fabulae Aeſopicae, e codice Auguſtano nunc primum editae cum *Babrii* Choliambicis collectis omnibus et *Menandri* ſententiis ſingularibus aliquot etiam ineditis. Rec. et emendavit. Vratisl. 1812. 8. *Epicuri* Phyſica et Meteorologica, duabus epiſtolis ejus comprehenſa. Graeca ad fidem librorum ſcriptorum et editorum emendavit atque interpretatus eſt. Lipſ. 1813. gr. 8. Οππιανου Κυνηγετικα και Αλιευτικα. *Oppiani* Cynegetica et Halieutica ad fidem librorum ſcriptorum emendavit. Accedunt verſiones Latinae metricae et proſaicae, plurima anecdota et index Graecitatis. ibid. 1813 gr. 8. *(Die erſte Ausgabe kam zu Strasburg 1776 heraus).* Ανονυμου οικονομικα. Anonymi Oeconomica, quae vulgo Ariſtotelis falſo ferebantur. E libris ſcriptis et verſione antiqua emendavit et enarravit. ibid. 1815. 8. Ξενοφωντος τα σοζομενα. *Xenophontis* opuſcula, quae extant. Ex librorum ſcriptorum fide et virorum doctorum conjecturis recenſuit et interpretatus. ibid. 1815. gr. 8 6 Vol. gr. 8. *Xenophontis* opuſcula politica, equeſtria, venatica cum *Arriani* libello de venatione. Ex librorum ſcriptorum fide et interpretatione. ibid. 1815. gr. 8. Νικάνδρου Κολοφωνίου Θηριακα. Nicandri, Colophonii, Theriaca, i. e. de beſtiarum venenis eorumque remediis carmen, cum ſcholiis graecis auctioribus, *Eutecnii* — metaphraſi graeca, editoris latina, et carminum perditorum fragmentis. Ad librorum ſcriptorum fidem rec. et brevi annotatione illuſtravit. ibid. 1816. gr. 8. *Handwörterbuch der griechiſchen Sprache. Nach der dritten vermehrten Ausgabe ſeines groſſen kritiſchen Wörterbuchs der griechiſchen Sprache, mit beſondrer Berückſichtigung des Homeriſchen und Heſiodiſchen Sprachgebrauchs*

brauchs u. f. w Nebſt genauer Angabe d benlängen. Für Schulen ausgearbeitet Franz Paſſow. 1ſter Bd. 1. 2te Leipz. 1819 gr. 8. — Von Xenophon diſciplina *erſchien* editio nova auctior et datior 1815; und *von dem* griechiſch-de Wörterbuche 1819 und 1820 die 3te A 2 Theilen, ſo wie (1821) ein Supplement allen drey Auflagen. — *Diogenes Laer der Engländer Burley;* in *Wolfs litera lekten H. 3. S. 227-255.* — Kritiſche ſicht der einzelnen Arten aus der Gatt Eidechſen, welche ich Wandkletterer, und andere aber Geikonea heiſſen; *in de* ſchriften der königl. Bayer. Akadem der ſchaften 1811-1812. mathem Claſſe S — *Vgl.* Allg. Zeit. 1822. Beylage Nr. 25. Staatszeit. 1822. Beylage Nr. 22.

SCHNEIDER (Joh. Heinr. Ad.) *ward 1800 w ſtor zu Kleinwangen, und 1812 Paſtor z eichſtädt bey Freyburg.*

SCHNEIDER (Johann Joſeph) *D. der Ph Medicin, Medicinalrath, prakt. Arzt z und Diſtrikts-Phyſicus zu Groſſen-Lüde zu . . .* §§. Verſuch einer Abhandlu den Kinnbackenkrampf neugeborner nach eignen Beobachtungen und Wahrn gen am Krankenbette. Nebſt einem über die Convulſionen der Kinder und praktiſchen Beobachtungen über verſc Gegenſtände der Heilkunde. Ein Verſuc born 1805. 8. Mit D. *Karl Bernh.* Handbuch über die Kinderkrankheiten in baren Alter. 2ter Bd. Leipz. 1812. gr. 8. eigentlich des 4ten Bandes 2te Abtheil. D. *K. B. Fleiſch* Handbuch über die heiten der Kinder, und über die phyſiſ ziehung derſelben bis zu den Jahren der heit). Naturhiſtoriſche Beſchreibu

dieſſeitigen hohen Rhöngebirges und ſeiner nordweſtlichen Vorberge. Frankf. a. M. 1817 (1816). 8. *m.* 2 Kpf. Ueber Syſtemſucht, Mode und Sektengeiſt unter den Aerzten, nebſt einem Anhang über Arrow Root, ein neues feines Nahrungs- und ein noch neueres Arzney-Mittel, und über das Croton-Oel. Fulda 1823. 8. — Gutachten über die Fähigkeit junger Eheleute zum Beyſchlaf; in *Kopp's* Jahrbuch für Staatsarzneykunde 1808. — Ueber die Mortalität in der Stadt Fulda im J. 1808; in *Hufeland's* Journal der prakt. Heilkunde Bd. 31 (1810) Septbr. S. 93-109. — Das Wiſſenswürdigſte über die Jodine, als Specificum gegen den Kropf; in *D. Harle's* rheiniſchen Jahrbüchern für Medicin und Chirurgie Bd. 4. St. .., und Bd. 5. St. 1 (1821). — Beyträge zur *Erſch-Gruberſchen* Encyclopädie.

HNEIDER (Johann Nepomuck) . . . *zu* . . .? *geb. zu* . . . §§. Univerſal-Repertorium über das neue k. k. Stempelpatent vom 5ten Octbr. 1802 nebſt den nothwendigen Verhaltungsregeln. Grätz, ohne Jahrz. (1803). 8. 2te Aufl. 1812. 3te umgearb. Aufl. nebſt allen Nachträgen bis Ende 1817 u. 1818. Ueberſichtstabelle der Stempelklaſſen, ſammt den Geldbeträgen, nach dem Finanzpatent vom 20ſten Hornung 1811 bearbeitet. ebend. 1812. 8.

B. SCHNEIDER (J. W.) §§. *Von dem* wohlerfahrnen Mälzer und Brauer *erſchien* 1815 die 2te Aufl.

B. SCHNEIDER (K. A.) *lebt zu Prag.*

HNEIDER (Karl Ernſt Chriſtoph) *D. der Philoſophie und* ſeit 1818 *ordentl. Profeſſor der alten Litteratur zu Breslau.* (Vorher von 1811-1816 dritter Lehrer an der Nicolaiſchule zu Leipzig). *Geb. zu Wiehe im Novbr. 1786.* §§.

Αἰσώπου Μῦθοι. Fabulae Aesopicae, les ante Planudem ferebantur, ex vetusti Codice Abbat. Florent. nunc primum e Accedunt Fabulae Aesopicae ex diversis au bus partim collectis, partim ex manusc Codicum nunc primum depromptae, latini sione notisque exornavit, studio *Francisci d ria.* In usum scholarum. Notas criticas dicum graecitatis adjecit. Lipс. 1810. *Griechisches Lesebuch zum Gebrauch auf len und zum Selbstunterricht. Etymolog Theil. ebend. 1813. 8. 2te verbess. Ausl. 1823.* De originibus Tragoediae g praef. est *Fr. Passow.* Vratisl. 1818. Museum criticum Vratislaviense. Opera *Passow* et *Carol. Schneider.* Tom. I. 1820. gr. 8. De numero Platonis disp ibid. 1821. 4. De numero Platonis cor tationes duae, quorum prior novam ejus cationem continet, posterior aliorum de ec nes recenset ibid. 1822. 4. — *Ueber Caesars Charakter, aus seinen Schrifte Wachler's Philomathia Bd. 1 (1818). Beytrag zur Schilderung des Ciccero, aus Briefen; ebend. Bd. 2. Nr. 20.*

SCHNEIDER (Leb. Ehr.) *starb 180.*

SCHNEIDER (Ludw.) älterer Bruder von Ernl Gottli. *Ward 1801 Commissair bey der S manufactur, 1815 wirkl. Landrentmeiste 181. Kammerrath: geb. am 19 Octbr.* (17 Vgl. *Haymann* S. 145. *Strieder* Bd. 13. S.

SCHNEIDER (Samuel Salomon) *Prediger zu tershagen und Stolpen im Brandenburg geb. zu . . .* §§. Geistliche Oden und l Berl. 1822. 8.

15 B. SCHNEIDER (Wilh.) vielleicht *Wilh gust, welcher am 17 Octbr. 1811 als*

Preuſſ. Kammermuſicus zu Dresden ſtarb; wenigſtens hat er Lieder und Compoſitionen zu dieſer Zeitſchrift geliefert.

HNEIDER (. . .) *Ingenieur-Obriſt zu . . . ; geb. zu . . .* §§. Gedanken über eine Fortification, die aus lauter krummen Linien oder Zirkel-Stücken beſtehet, wie auch einigen Stücken, die noch nicht gebräuchlich, hauptſächlich gegen das jetzige Enfiliren und Ricochettiren. Hannover 1816. 4. m. 4 Kpft.

HNEIDLER (G... Lor.) *jetzt Hofrath und Director des Gymnaſiums zu Worms: geb* (nach andern Nachrichten) *zu Hildesheim 1761.* §§. Mit *Aloys Wilh. Schreiber:* *Muſarion; Quartalſchrift für Frauenzimmer. Frankf. a. M. 1789. 8. (Ward mit dem 1ſten Quartal geſchloſſen). Volksbildung im Geiſte und nach den Bedürfniſſen unſerer Zeit. Mainz 1821. 8.

CHNELL (Johann Jakob) . . . *zu Nürnberg: geb. zu . . .* §§. Ueber die Nothwendigkeit der Gründung polytechniſcher Vereine und Schulen im Allgemeinen, und über die dringend nothwendige Einrichtung eines ſolchen Vereins zu Nürnberg, für den Rezatkreis insbeſondre. Nürnberg 1822 (1821). 8. Ueber den Werth und das Bedürfniſs eines direkten Verkehrs des ſüdlichen Deutſchlands mit dem ſüdlichen Amerika und den einzig ſichern Weg ſeiner Ausführung. Eine Idee. ebend. 1823. 8.

CHNELL (Samuel Ludwig) *D. der Rechte und* ſeit 1805 *Profeſſor des vaterländiſchen Rechts und der Geſchichte zu Bern* (vorher Mitglied des oberſten Gerichtshofes daſelbſt); *geb. zu Burgdorf im Canton Bern 178.* §§. Bemerkungen über den Urſprung des Berniſchen Civilrechts. Bern 1809 (1808). 8. Abhandlungen über verſchiedene wichtige Theile des Civilrechts.

ebend. 1809 (1808). 8. (Beyde wurden 18i
unter dem Titel neu aufgelegt: Handbuch d
Bernifchen Civilrechts in einer ausführliche
Erörterung der wichtigften Gegenftände deff
ben, mit befonderer Hinficht auf die pofitiv
Gefetze des Cantons Bern). Handbuch d
Bernifchen Civilproceffes. ebend. 1810. 8.
(Sämmtliche 3 Schriften werden auch unter de
gemeinfchaftl. Titel verkauft: Theoretifch-pr
tifcher Commentar über das pofitive Civilrec
des Cantons Bern). Vollftändiges Notariat
buch. ebend. 1813. 8. Gefetzbuch üb
das gerichtliche Verfahren in Civilrechtsfache
für die Stadt und Republik Bern. Mit erkl
renden Anmerkungen. ebend. 1822. gr. 8.

SCHNELLER (Georg) *ftarb im J. 1803.* §§. Co
cilii Raiisbonenfis faeculo 13 celebrati ftatut
Straub. 1785. 4.

SCHNELLER (Jofeph) §§. Noch viele einzelne R
den und Predigten in den Jahren 1770, 177
1774, 1775, 1778, 1781, 1783, 1792, 1800
1801. — Vgl. *v. Winklern.*

SCHNELLER (Jof. Ant.) *ftarb als Pfarrer zu Witt
lingen bey Dillingen am 15 May 1811;* vgl. d
Todtenregifter im 16ten Bde.

15 B. SCHNELLER (Jul. Franz) feit 1823 *ordent
Profeffor zu Freyburg* (zuerft bis zum Jah
1806 Profeffor der Gefchichte am Lyceo zu Linz
geb. zu Freyburg . . . §§. Vitellia; e
Trauerfpiel. . . . 180. 8. Weiblichkei
Drey Sonetten. Wien 1821. 8. — *Von fein*
Weltgefchichte *erfchien* der 3te Theil (Mittel
ter) 1810, und der 4te Theil (neue Zeit) 181
jeder mit 1 Kpf.

SCHNERR (Johann Jakob) *Buchbindergefelle und Le
rer an der Dittmar-Hermannifchen Erziehung
anfta*

anſtalt zu Nürnberg: geb. zu Uffenheim . . . §§. Gedichte. Nürnberg 1818. 8. Methodiſche Anleitung zur Kunſt in Pappe zu arbeiten. ebend. 1819. 8. m. 6 Kpft.

HNIEBER (C... G...) . . . *zu Liegnitz: geb. zu . . .* §§. Heinrich der Fromme; ein hiſtoriſches Schauſpiel in 4 Aufz. Liegnitz 1815. 8.

HNIEBES (Chriſtian Gottfried) *ſtarb im Jahre 1818. War D. der Philoſ. und* ſeit 1814 *Diacon. zu Lützen* (vorher Nachmittagspred. an der Univerſitätskirche zu Leipzig): *geb. zu . . .* §§. Moſes und Chriſtus, oder Zeugniſs der geoffenbarten Religion. Leipz. 1813. 8. — Stimmen der Religion. Darſtellung des chriſtlichen Glaubens als Glauben; in la *Motte Fouqué's* und *W. Neumann's* Zeitſchrift: die Muſe, 3. 4tes Quartal (Berl. 1812). — Geiſtliche Lieder und Gebete; in *Tzſchirner's* Memorabilien für das Studium der Theologie Bd. 4. St. 1 (1814) S. 117-132.

HNILL (J...) . . . *zu . . .: geb. zu . . .* §§. Vertheidigung des Bayeriſchen Konkordats gegen die Betrachtungen in Zſchokke's Ueberlieferungen. 3 Hefte. München 1818. 4.

HNIZLEIN (J. G. C.) *ſtarb am 6 April 1811*, wie im Todtenregiſter beym 16ten Bde bemerkt iſt.

HNOBEL (J. H.) *ſtarb am 23 Decbr. 1802.* S. das eben erwähnte Todtenregiſter.

HNORR (H. Th. L.) *jetzt auch D. der Philoſophie.* §§. Allgemeines, neueſtes und vollſtändiges Elementarwerk für die deutſche Sprache und für alle bekannte Sprachen in der Welt, um den Kindern das Leſenlernen derſelben zu erleichtern. Enthält: 1) Methodik für den Lehrer; 2) Fibel für die kleinern Kinder; 3) Leſebuch

buch für die gröſſern Kinder. Stendal 1815. gr
Betſtunden. Ein Handbuch für Pfarrer u
Filialkirchen zur Beförderung kirchlicher
häuslicher Erbauung ebend. 1821. gr. 8. (Au
unt. d. Titel: Gottesverehrungen in den Betſt
den). — *Es wird ihm auch beygelegt:* *D
Freyherrn von Münchhauſen wunderbare Rei
zu Waſſer und Lande, Feldzüge und lu
Abentheuer; aus dem Engliſchen. Bodenwer
1794. 2-4tes Bdchen 8 m. Kpf. *).

SCHNORR von KAROLSFELD (Veit Hanns)
*rektor der königl Sächſ. Akademie der bilden
Künſte zu Leipzig* (vorher Unterlehrer daſelb
geb. zu Schneeberg am 11 May 1764. §§. U
terricht in der Zeichenkunſt, als ein Gegenſta
der feinen Erziehung, zur Bildung des G
ſchmacks für die höhern Stände; nebſt Darſ
lungen der beſten Muſter alter und neuer Z
Leipz. 1810. 2 Bde 8. m. 61 Kpf. Des R
ter *Ant. Raph. Mengs* praktiſcher Unterri
in der Malerey. Aus dem Italieniſchen
neuem herausgegeben und mit mehrern Zu
tzen und Anmerkungen begleitet. ebend. 1818
m. 1 Kpf. — Erinnerungen aus meiner arti
ſchen Wanderſchaft; in *Wieland's* deutſch
Merkur 1803. Januar S. 6-53. Febr. S. 86-98.
Vgl. *Wieland's* deutſchen Merkur 1800. Jun.
150-155. *Meuſel's* Künſtler-Lex. *Conver
Lex.*

SCHNURRER (Chr. Fr.) *ward 1815-1817 Mitgl
der Ständeverſammlung, 1817 penſionirt
ſtarb am 10 Nov. 1822.* §§. Pr. I. II. de
cleſia Maronitica. Tübing. 1810. 1811.
Bibliotheca Arabica; auctam nunc atque in
grum edidit. Halae 1811. 8 *(erſchien* früher
mehrern Programmen). (Deutſch von *(Pr*

*) Das erſte Bändchen, welches 1787 erſchien, iſt
Gottfr. Aug. Bürger.

E. F. K. Rosenmüller) überſetzt in Stäudlin's und Tzſchirner's Archiv für die Kirchengeſch. Bd. 1. St. 1. S. 32 82) — Die Samariter; *in den* Fundgruben des Orients Bd. . . S. 438. — Recenſ. in der Allg. Lit Zeit. — Vgl. *Eiſenbach* S. 339 - 342. *Saalfeld* S. 214 215.

SCHNURRER (Friedr.) Sohn des Vorigen; *jetzt Oberamtsarzt in Vaihingen: geb. zu Tübingen am 6 Junius 1784.* §§. *Diſſ. inaug. Obſervata de materiarum oxydatarum quarundam in germinationem efficientia, pro diverſa ſeminum rerumque externarum indole, varia. Tubing. 1805 4.* Geographiſche Noſologie, oder die Lehre von den Veränderungen der Krankheiten in den verſchiedenen Gegenden der Erde, in Verbindung mit phyſiſcher Geographie und Naturgeſchichte des Menſchen. Stuttgart 1813. gr. 8. — Beytr. zur *Erſch - Gruberſchen* Encykl.

HOBER (. . .) *D. der Med. zu . . .: geb zu . . .* §§. Kurze Abhandlung von dem Bade zu Kiehſchlag bey Linz. Linz 181 . 8. 2te Aufl. 1818.

HOBINGER (Dav. Chr.) *iſt längſt geſtorben.*

HOCH (Johann Jakob) *D der Medicin und praktiſcher Arzt zu Lenzburg: geb. zu . . .* §§. Vorleſungen über die Medicin, oder über die wichtigſten Momente ihrer Beſtimmung und Beziehung zur Bildung guter und groſſer Aerzte. Zürich 1811. 8.

HOCH (Konrad) *Pfarrer zu . . . bey Zürich: geb. zu . . .* §§ Geographiſche Darſtellung der Schweitz, in tabellariſcher Form, zum Behuf des Schulunterrichts. Zürich 181 . Fol. 2te verbeſſ. u. verm. Aufl. 1818. Anweiſung zum Unterricht in der deutſchen Sprachlehre; ein Handbuch für Lehrer. Nebſt einer gedrängten Ueberſicht der deutſchen Sprachlehre ſelbſt, in

4 Ta-

4 Tabellen in gr. Fol. ebend. 1822. gr. 8. (
gedrängte Ueberficht iſt auch *beſonders* zu hab

SCHöLER (G...) ſeit 1818 *4ter Profeſſ. am Athenä*
Danzig (vorher Profeſſ. am Gymnaſio zu Gut
geb. zu . . . §§. Protreptikon, oder An
tungen zur gehörigen Würdigung und Betrieb
der Gymnialſtudien. Danzig 1823. gr. 8.

15 B. SCHöLL (*Maximilian Samſon* Fr.) ſeit 1
königl. Preuſſ. Geheimer Ober-Regierungs-R
und Mitglied des Obercenſur-Collegiums zu
lin; auch (ſeit 1817) *Ritter des Preuſſ. ro*
Adlerordens 3ter Claſſe, des Spaniſchen Or
Karls des III und des Toſcaniſchen St. Joſe
ordens. (Ward im J. 1814, wo er ſeine Bu
handlung verkaufte, mit dem Charakter als
rath bey der königl. Preuſſ. Geſandſchaft zu
ris, und 1815 als Legationsrath angeſtellt).
Deſcription abrégée de Rome ancienne, d'a
Ligorius, Donadi, Nardini, Adler et des
geurs modernes. Avec un plan de Rome
cienne. Paris 1811. 18. *Catalogue des
nuſcripts laiſſés par feu Mr. F. J. Baſt, dé
à Paris le 13 Nov. 1811. ibid. 1812. 8.
mens de chronologie hiſtorique. ibid. 1
2 Vol. 18. Hiſtoire abrégée de la littéra
grecque, depuis ſon origine jusqu'à la priſ
Conſtantinople par les Turcs. ibid. 1813. 2 V
édit. ſeconde entièrement refondue et aug
tée, 1823. 3 Vol. 8. Recueil de pièce
ficielles deſtinées à détromper les Françoi
les événemens, qui ſe ſont paſſés depuis quel
années. ibid. Vol. I-IV. 1814 8. Vol. V-
1815 Vol. IX. 1816. (Der 8te Band auch
folg. Titel: Acte du Congrès de Vienne, d'
un des originaux, depoſé aux archives des
res étrangées de Pruſſe. *Vgl.* auch weiter
Hiſtoire abrégée de la littérature romaine,
puis ſon origine jusqu'après la chûte de l'Em
de l'Occident. ibid. 1815. 4 Vol. 8. *

grès de Vienne. Recueil de pièces officielles relatives à cette assemblée, des déclarations et des principaux mémoires, qui lui ont été présentés; le tout rangé per ordre chronologique. ibid. Vol. I-V. 1816. 8. Vol. VI. 1818. (Auch mit dem *besondern* Titel: Recueil de pièces officielles destinées à détromper etc. Vol. X-XII). Histoire abrégée des traités de paix entre les puissances de l'Europe depuis la paix de Westphalie, par feu Mr. *Chr. Guil. Koch.* Ouvrage entièrement refondu, augmenté et continué jusqu'au Congrès de Vienne et aux traités de Paris de 1815. Vol I-IX*). ibid. 1817. 8. Vol. X-XV. 1818. Tables généalogiques des maisons souveraines du Nord et de l'Est de l'Europe; ouvrage posthume de Mr. *Chr. Guil. Koch.* Publié par *Fr. Schöll.* ibid. 1818. 4. Archives historiques, politiques et diplomatiques, ou recueil de pièces officielles, mémoires et un morceaux historiques, inédits ou peu connus, rélatifs à l'histoire des 18me et 19 Siècles. Faisant suite au Recueil des pièces officielles destinées etc. et à l'histoire abrégée des traités de paix entre les puissances de l'Europe. Vol. I. ibid 1818. 8. Vol. II. III. 1819. (Die beyden letzten Bände auch *unt. d. Titel:* Précis des contestations, qui ont eu lieu entre le Saint-Siège et Napoleon Buonaparte, accompagné d'un grand nombre des pièces officielles). *Annuaire généalogique et historique. 1819. 1820. ibid. (1819. 1820). 2 Vol. 18. Tableau des révolutions de l'Europe depuis le bouleversement de l'Empire romain en Occident jusqu'à nos jours, par feu Mr. *Chr. Guil de Koch.* Nouvelle édition corrigée, augmentée et continuée jusqu'à la restauration de la maison de Bourbon, par *Fr. Schöll.* ibid. 1823. 8. — *Von dem* Tableau des peuples, qui habitent l'Europe *erschien* 1823 die 2te ganz umgearbeit. und mit *bedeutenden* Zusätzen vermehrte Aufl. — Mehrere

*) Vom 5ten Bde an beginnt *Schöll's* Fortsetzung.

rere Artikel *in der* Biographie universelle cienne et moderne (Paris 1811 u ff. J). — Zeitgenoſſen Heft XXV. S. 1-118. (*beſ* abgedr. Leipz. 1821. gr. 8).

15 B. SCHöMANN (Franz) *ſtarb am 2 Decbr* *war geb 1781.* §§. Widerlegung der Th von der Culpa des Herrn v. Löhr. Gieſſen gr. 8. Fragmente aus ſeinen civiliſti und criminaliſtiſchen Vorleſungen. Jena gr. 8. ater Abdruck (?) 1814. *Diſſ. vationes juridicae ad reflectionem ſummi ing ad juris interpretationem neceſſariae ac perſ ibid. 1811. 8.* — Recenſ. *in der* Jen. Lit. Z

SCHöMANN (Georg Friedrich) *D. der Philo* ſeit 1822 *auſſerordentl. Profeſſ derſelben zu G wald* (zuerſt ſeit 1813 Conrector in Anclam, desgl. in Greifswald, 1818 Prorector und Univerſitäts-Bibliothekar): *geb. zu Stralſu 28 Junius 1793.* §§ *Ueber den Vortr Geſchichte auf Schulen. Greifswald 181 (Nennt ſich unter der Vorrede). Rede den Einfluſs der Reformation auf die Ver rung der gelehrten Schulen. Zur Feyer de ten Jubelfeſts der Reformation im Hö ſaal Rathsſchule zu Greifswald gehalten. e 1817. 8. *De comitiis Athenienſium libr ibid. 1819. gr. 8. Diſſ. de ſortitione ju apud Athenienſes ad ſcholia Ariſtophanis v. 277. ibid. 1821 (1820). gr 8.* — A *an dem* Greifswald. academ. Archiv. — R *in der* Jen. Lit. Zeit. — Vgl. *Biederſtedt.*

SCHöN (Adam) *ſtarb im Jahre 1811.*

10 u. 15 B. SCHöN (Joh.) §§. Grundriſs de ſammten theoretiſchen Aſtronomie, mit e Anhang über den Kalender, nebſt vorausgeſc ter Theorie der Kegelſchnitte und einiger ven höherer Ordnung, zum Gebrauch der

leſungen. Nürnb. 1811. gr. 8. m. 8 Kpft. Kurzer und faſslicher Unterricht in der Rechenkunſt, Geometrie, praktiſchen Mechanik und Statik und bürgerlichen Baukunſt, für Bürger- und Sonntagsſchulen, und zunächſt für die groſsherzogl. Geometrie- und Zeichenſchule. Würzb. 1813. gr. 8. Mit vielen Steindrücken. Die Witterungskunde in ihrer Grundlage. Mit 1 Kpf. und Karte, 12 lithograph. Tabellen und einigen lithograph. Zeichnungen. ebend. 1818. gr. 4. Einige Aufgaben über Schuldentilgung mit ihren Auflöſungen, als Zuſatz zu ſeinem Lehrbuche der Buchſtabenrechnung und Algebra. ebend 1819. gr. 4. Darſtellung der Umſtände der groſſen Sonnenfinſterniſs am 7 Septbr. 1820 durch eine groſſe, für die Erde überhaupt, und beſonders für Würzburg lithographirte Zeichnung, mit einer kurzen Anleitung, dergleichen Zeichnungen zu verfertigen. ebend. 1820. gr. 4. Ueber die Witterung und Fruchtbarkeit des Jahres 1818, aus Beobachtungen zu nützlicher Vergleichung der Witterung im Jahre 1819 und in den folgenden Jahren. ebend. 1821. 4. Erörterung einiger Hauptmomente in der Lehre von dem geometriſchen Verhältniſſe im Sinne Euklid's und anderer Mathematiker. ebend. 1822. gr. 8. — *Von der* Zifferrechnung *erſchien* 1815 die 2te durchaus umgearbeit. verm. und verbeſſ. Aufl. — Beyträge zu *Erſch* und *Gruber's* allgem. Encyclop. der Wiſſenſch. — Vgl. *Felder* Th. 2.

HöN (Joſeph) . . . *zu Wien: geb. zu* . . . §§. Katharina von Wartenberg; Trauerſp. in 4 Aufz. Wien 1821. gr. 8.

HöNACH (F. . .) *katholiſcher Pfarrer zu* . . .: *geb. zu* . . . §§. Auswahl der vorzüglichſten Andachten und Tugendübungen, für alle, beſonders die nach chriſtlicher Vollkommenheit trachtenden Chriſten. Geſammelt. Heidelberg 1807 8. m. 1 Kpf. 2te verm. Aufl. 1810 (1809).

rere Artikel *in der* Biographie univerſelle, ancienne et moderne (Paris 1811 u. ff. J.) — *Vi* Zeitgenoſſen Heft XXV. S. 1-118. (*beſonde* abgedr. Leipz. 1821. gr. 8).

15 B. SCHÖMANN (Franz) *ſtarb am 2 Decbr 1813 war geb 1781.* §§. Widerlegung der Theor von der Culpa des Herrn v. Löhr. Gieſſen 180 gr. 8. Fragmente aus ſeinen civiliſtiſche und criminaliſtiſchen Vorleſungen. Jena 181 gr. 8. zter Abdruck (?) 1814. *Diſſ. obſe vationes juridicae ad reflectionem ſummi ingenii ad juris interpretationem neceſſariae ac perſpecta ibid. 1811. 8.* — Recenſ. *in der* Jen. Lit. Zeit.

SCHÖMANN (Georg Friedrich) *D. der Philoſ. u* ſeit 1822 *auſſerordentl. Profeſſ derſelben zu Greif wald* (zuerſt ſeit 1813 Conrector in Anclam, 18 desgl. in Greifswald, 1818 Prorector und 18 Univerſitäts-Bibliothekar): *geb. zu Stralſund a 28 Junius 1793.* §§ *Ueber den Vortrag d Geſchichte auf Schulen. Greifswald 1814 (Nennt ſich unter der Vorrede). Rede üb den Einfluſs der Reformation auf die Verbeſſ rung der gelehrten Schulen. Zur Feyer des dr ten Jubelfeſts der Reformation im Hörſaale d Rathsſchule zu Greifswald gehalten. eben 1817. 8. *De comitiis Athenienſium libri tre ibid. 1819. gr. 8. Diſſ. de ſortitione judicu apud Athenienſes ad ſcholia Ariſtophanis Plu v. 277. ibid. 1821 (1820). gr. 8* — Anthe an dem Greifswald. academ. Archiv. — Recen in der Jen. Lit. Zeit. — Vgl. *Biederſtedt.*

SCHÖN (Adam) *ſtarb im Jahre 1811.*

20 u. 15 B. SCHÖN (Joh.) §§. Grundriſs der g ſammten theoretiſchen Aſtronomie, mit einem Anhang über den Kalender, nebſt vorausgeſchick ter Theorie der Kegelſchnitte und einiger Cur ven höherer Ordnung, zum Gebrauch der Vor leſun

lösungen. Nürnb. 1811. gr. 8. m. 8 Kpft. Kurzer und faßlicher Unterricht in der Rechenkunst, Geometrie, praktischen Mechanik und Statik und bürgerlichen Baukunst, für Bürger- und Sonntagsschulen, und zunächst für die großherzogl. Geometrie- und Zeichenschule. Würzb. 1815. gr. 8. Mit vielen Steindrücken. Die Witterungskunde in ihrer Grundlage. Mit 1 Kpf. und Karte, 12 lithograph. Tabellen und einigen lithograph. Zeichnungen. ebend. 1818. gr. 4. Einige Aufgaben über Schuldentilgung mit ihren Auflösungen, als Zusatz zu seinem Lehrbuche der Buchstabenrechnung und Algebra. ebend 1819. gr. 4. Darstellung der Umstände der großen Sonnenfinsterniß am 7 Septbr. 1820 durch eine große, für die Erde überhaupt, und besonders für Würzburg lithographirte Zeichnung, mit einer kurzen Anleitung, dergleichen Zeichnungen zu verfertigen. ebend. 1820. gr. 4. Ueber die Witterung und Fruchtbarkeit des Jahres 1818, aus Beobachtungen zu nützlicher Vergleichung der Witterung im Jahre 1819 und in den folgenden Jahren. ebend. 1821 4. Erörterung einiger Hauptmomente in der Lehre von dem geometrischen Verhältnisse im Sinne Euklid's und anderer Mathematiker. ebend. 1822. gr. 8. — *Von der* Zifferrechnung *erschien* 1815 die 2te durchaus umgearbeit. verm. und verbess. Aufl. — Beyträge zu *Ersch* und *Gruber's* allgem. Encyclop. der Wissensch. — Vgl. *Felder* Th. 2.

BSN (Joseph) . . . *zu Wien: geb. zu* . . . §§. Katharina von Wartenberg; Trauersp. in 4 Aufz. Wien 1821. gr. 8.

BSNACH (F. . .) *katholischer Pfarrer zu* . . .: *geb. zu* . . . §§. Auswahl der vorzüglichsten Andachten und Tugendübungen, für alle, besonders die nach christlicher Vollkommenheit trachtenden Christen. Gesammelt. Heidelberg 1807 8. m. 1 Kpf. 2te verm. Aufl. 1810 (1809).

von SCHÖNAICH (Chr. Otto) — Vgl. noch *Wiel* deutſchen Merkur 1808. April S. 208-215.

SCHÖNAUER (J... N...) . . . *zu* . . .: *geb.* z §§. Praktiſche Darſtellung der Ziegelhü kunde. Salzb. 1816. gr. 8. m. 11 Kpft. u. 8

von SCHÖNBAUER (Joſ. Ant.) §§. *Von ſeiner* n analytiſchen Methode u. ſ. w. *erſchien* 180 ste Theil, bearbeitet von *D. Vincenz Schönba*

von *SCHÖNBAUER* (Vincenz) Sohn des Vor *D. der Med. zu . . .: geb. zu . . .* §§. nerae metallorum Hungariae, quas deſcrip earundem nomina, diagnoſes, partes conſt vas, loca natalia, matrices et uſum ordine matico expoſuit. P. I. Sect. 1. Peſthini 18 Sect. 2. 1809. P. II. 1810. — *Gab* den Theil von *ſeines Vaters:* analytiſcher Met die Mineralien und ihre Beſtandtheile richt beſtimmen (Wien 1809. gr. 8) *heraus.*

SCHÖNBERG (J... J... A...) *D. der Medicin erſter Arzt des Hoſpitals St Sagromento in pel: geb. zu . . . in Deutſchland . . .* §§. meinſchaftlich mit *G. Spangenberg:* Dr. *Tannenberg's*, k. Ruſſ. Etatsraths, Abhand über die männlichen Zeugungstheile der V Ueberſetzt mit Noten und Kupferplatten. ting. 1810. gr. 4. Ueber die Lungenkr heiten und insbeſondre die Lungenſchwindſ Aus dem Däniſchen des *J. D. Herholdt* ü ſetzt. Nürnb. 1814. gr. 8. Ueber die Pe Noja in den J. 1815 u. 1816. Aus officiellen Be ten und aus Beobachtungen von Augenzeu herausg. und mit einer Vorrede begleitet von geh. Hofrath D. *Harleſs.* ebend. 1818. 8.

von SCHÖNBERG (Kurt Friedr.) *lebt als Stallm zu Elterlein: geb. zu Oberſchöna bey Frey* (1759).

SCHÖNBERG (Matthias) *ſtarb im April 1792. War D. der Theol. und kurfürſtl. Bayer. Rath zu München: geb. zu Ehingen 1734.* §§. Mehrere ſeiner aſcetiſchen Schriften wurden in den J. 1812, 1814, 1817 u. 1818 neu aufgelegt. — Vgl. *Meuſel's* Lex. der verſtorb. teutſchen Schriftſteller Bd. 12.

2. SCHÖNBERGER (Fr. Xav.) *ſtarb am 20 Januar 1820. Ward 1809 Präfect des Gymnaſiums, Vicedirector der Gymnaſial-Studien, und Procurator der Ungariſchen Nation, 1816 Director des k. k. Convicts* (zuerſt von 1798-1802 Profeſſ. am St. Annen-Gymnaſio zu Wien): *geb. zu Preſsburg am 25 Novbr. 1754.* §§. *Sexti Aurelii Victoris* Hiſtoria Romana, ex rec. Gruneri. Vindobon. 1806. 8. et iterum 1820. — *P. Ovidii Naſonis* Heroides et *A. Sabini* epiſtolae tres, tribus Ovidii epiſtolis reſpondentes, ad optimas editiones collatae. ibid. 1807. 8. *Q. Horatii Flacci* Carmina, ex recenſ. Mitſcherlichii. ibid. 180 . 8. *M. Tullii Ciceronis* epiſtolae. ibid. 1813. 1814. . . Vol. 8. *C. Caecilii Plinii Secundi* opera. ibid. 1814. gr. 8. et iterum 1820. Beſchreibungen aus römiſchen Dichtern. ebend. 1814. . . *M. Tullii Ciceronis* Quaeſtiones acad. ibid. 1815. 8. *Imm. Joh. Gerh. Scheller's* lateiniſch-deutſches und deutſch-lateiniſches Handlexikon, vornehmlich für Schulen, von neuem durchgeſehen, verbeſſert und vermehrt durch D. *G. H. Lünemann.* Zu einem allgemeinern Gebrauche mit beträchtlichen Vermehrungen herausgegeben. Wien u. Trieſt 1818. 2 Bde 8. *Imm. Joh. Gerh. Scheller's* und *Karl Ludw. Bauer's* lateiniſch-deutſches und deutſch-lateiniſches Taſchenlexicon. Wien 181 . 12. Allgemeines deutſch-lateiniſches und lateiniſch-deutſches Schul-Lexicon für die Oeſtreich. Staaten. Wien 1819. 3 Bde gr. 8. Gedächtniſsverſe de generibus, de praeteritis et ſupinis. ebend. 1819. . . *Cornelii Nepotis*

vitae excellentium imperatorum ad optima
tiones collatae. ibid. 1820. gr. 8. *C.*
Salluſtii opera. ibid. 1820. gr. 8. *E*
Breviarium hiſtoriae Romanae ad optimas
nes collatae. *L. Annaei Flori* epitome
Romanarum. ibid. 1820. gr. 8. — Vgl
der Th. 2.

von SCHöNBORN (G. F. E.) *ward 181. Staat*
181. Danebrogsritter, und ſtarb zu Enk
am 29 Januar 1817; war geb. zu Stolbe
14 Sept. 1737. — *Vgl.* Hall. Lit. Zeit.
Nr. 71.

SCHöNBRODT (Karl) ſeit 1819 *königl. Preuſſ.*
rungs-Calculator zu Merſeburg (vorher Exp
im Geleits- und Accis-Commiſſariat zu W
berg): *geb. zu Delitzſch am 3 Sept. 1795*
Gemeinſchaftlich mit *Karl Chriſt. Fried. K*
Handbuch über die geſammten Zweige de
recten Steuerverfaſſung in der Preuſſiſche
narchie. Merſeburg 1822. 2 Bde 8.

15 B. SCHöNE (Chriſtian) S. *Karl Chriſti. Ludw.* S

SCHöNE (Chr. Heinr.) *ſtarb im J. 1812* (vorh
1774-1782 Paſtor zu Gröpeln bey Bremen);
geb. zu Varenholz im Fürſtenthum Lipp
25 Auguſt 1750. §§. Einzelne Predigte
Antheil an den theolog. Annalen. — Vg
termund Th. 2. S. CXII.

SCHöNE (Chriſtian Herrmann) *ſtarb als D. der*
und Bürgermeiſter zu Bremen am 19 Febr.
(Zuerſt 1788 Profeſſ. der Rechte am Gyn
zu Bremen, 1792 Vice-Syndicus, 1804
leydirector und wirkl. Syndicus, und 1814
Präſes des Handelsgerichts). *Geb. daſelb*
17 Febr. 1766. §§. *Diſſ. inaug. theſes a*
tractu gentilitio. Goetting. 1786. 4. *A
mäſſige Darſtellung der der Stadt Bremen

die Hannöver. Einquartierung zugefügten Beſchwerden. Bremen 1795. 8. — Vgl. *Rotermund* Th. 2.

SCHöNE (Johann Samuel) ſeit 1815 *Paſtor zu Globig und Dorna bey Kemberg* (vorher ſeit 1800 Paſtor zu Weinböhla bey Meiſſen): *geb. zu Groſs-Röhrsdorf bey Radeberg am 13 April 1764.* §§. *Verba, quae leguntur Jobi Cap. XIX, 23-29 illuſtravit. Miſenae 1808. 8. Diſſ. de auctoritate doctoris religionis ibid. 1810. 8.* Predigten über die im Königreiche Sachſen für das J. 1812 vorgeſchriebenen beſondern fünf evangeliſchen Texte, zum Vorleſen in Kirchen auf dem Lande bey Abweſenheit der Pfarrer, wie auch zur häuslichen Andacht. ebend. 1812. 8. *Jeſaiae Cap. 52, 14. 15. Cap. 53, 1-12 praevia diſſertatiuncula de interpretandis prophetis illuſtrare ſtuduit. ibid. 1813. 8. Munus Doctoris religionis publici in rebus expetentis eſſe ponendum, praeeunte 1 Timoth. 3, 1. exponere ſtuduit. Viteb. 1820. 8.* Das Erkenntniſsvermögen, oder Sinn, Verſtand und Vernunft, mit Hinſicht auf Religion. ebend. 1822. 8. — Etwas über die Sympathie; *in der* Auswahl vorzüglicher deutſchen Schriften . . . — Gelegenheitsgedichte.

SCHöNE (Karl Chriſtian Ludwig)*) *praktiſcher Arzt zu Stralſund* (war 1813 Director des groſſen Militair-Lazareths zu Colberg): *geb. zu Hildesheim am 10 Febr. 1779.* §§. *Diſſ. inaug. de Hydrope. Goett. 1802. 4.* Fauſt; eine romantiſche Tragödie. Berl. 1809. gr. 8. Fortſetzung des Fauſts von *Göthe.* Der Tragödie 2ter Theil. ebend. 1822. 12. Praktiſche Arzneymittellehre für Aerzte und Wundärzte, nach den Grundſätzen der Erregungstheorie, oder Anwei-

*) Identiſch ſind *Chriſtoph* und *D...* (Doctor) *C...* (Karl) *Schöne.*

fung zum richtigen medicinischen und chir
schen Gebrauch derjenigen Mittel, welche in
neuesten dritten Auflage der königl. Preuss. P
macopoea enthalten sind. ebend. 1815. 2 T
gr. 8. 2te Ausg. 1817. Die Macht der
denschaft; Trauersp. in 4 Akten. ebend. 181
m. 1 Kpf. Gustav Adolph Tod; Trau
in 5 Akten. ebend. 1818. 8. * Rede ge
ten im Lehrsaale der Universität Lund am Ju
fest der Reformation 1817 von *Gs. Tegner*.
dem Schwedischen übersetzt von *Karl N*
Hamburg 1819. 8. — Beyträge zu versch
belletrist. Zeitschriften. — Vgl. *Biederstedt*

SCHÖNE (Karl) *Diaconus und Professor am Predi
Seminarium zu Wittenberg; früher* seit
*Prof. der protest. Kirchengeschichte und des
chenrechts zu Wien* (vorher seit 1814 evangelis
luther. Prediger daselbst): *geb. zu Merseburg*
§§. Geschichtsforschungen über die kirchlic
Gebräuche und Einrichtungen der Christen, i
Entstehung, Ausbildung und Veränderung. 1
Band. Berl. 1819. gr. 8. m. 4 Kpf. 2ter Bd. 1
m. 3 Kpf. 3ter Bd. 1822. m. 2 Kpf. W
net nicht, und werdet gute Engel für die K
der; zwey Pred. gehalten in der Stadtkirche
in der Schlosskirche. Wittenberg 1822. 8.

SCHÖNE (Reinhard Fr...) *Buchhändler zu Bresl
geb. zu . . .* §§. Breslauische Modenzeitu
ein Unterhaltungsblatt für alle Stände. In
bindung mit Freunden herausgegeben vo
Schöne u. *Fried. Barth*, 1823. gr. 4. m. ill. Stei

von *SCHÖNEBECK* (Konrad) . . . *zu . . .*:
zu . . . §§. Theoretische und praktische
leitung zur Vermehrung und Pflegung der
bäume, nebst vollständigem Unterricht zur
legung einer Baumschule im Grossen.
1806. gr. 8.

NEMANN (Fr. Leb.) *ſtarb am 13 Decbr. 1813.* §§. Diſſ. de dignitate academica. P. I. Lipſ. 1789. 4.

NEMANN (Karl Philipp Chriſtian) *Sohn von* K. T. G.; *D. der Philoſ. zu Wolfenbüttel: geb. zu Göttingen . . .* §§. Commentationis de vita carminibus Mimnermi Spec. I. Gött. 1823. 4.

NEMANN (K. T. G.) §§. *Von ſeinem* Lehrbuch der allgem. Diplomatik, ſo wie *von dem* Verſuch eines vollſtänd. Syſtems der Diplomatik *erſchien* 1818 eine wohlfeile Ausgabe. — Vgl. *Saalfeld* S. 143. 144.

NER (Joh. Gottfr.) *ſtarb am 28 Junius 1818, und war zuletzt Stadtpfarrer an der St. Lorenzkirche.* §§. Geſänge zur troſtreichen Todesfeyer heimgegangener Chriſten auf Gottesäckern. Nürnberg 1805. 8. Vollſtändige Sammlung der geiſtlichen Lieder und Gedichte. ebend. 1810. 8. Bibelwahrheiten für unſer Zeitalter in Reden und Aufſätzen. ebend. 1812. 8. Schriftſtellen mit Liederverſen, aus deſſen Liederbuch auf 366 Tage. ebend. 1816. 12. Geſchichte zur Verherrlichung der Perſon, Lehre und Geſchichte unſers angebeteten Herrn zum dankbaren Andenken, für ſeine wehrten Beichtkinder und Freunde. ebend. 1818. 8. — Vgl. Leichenrede auf *J. G. Schöner*, nebſt ſeiner Lebensgeſchichte u. ſ. w. von ihm ſelbſt noch bey Lebzeiten verfaſst. Nürnb. 1819. 8.

NEYAN oder SCHöNIJAHN (Hermann Karl) *ward 1814 Appellat. Gerichts- und Landesgerichts-Procurator und ſtarb am 21 May 1822; war geb. zu Peine am 1 April 1758.* §§. Verſuch eines rechtlichen Beweiſes, daſs nach Art. 104 und 388 der weſtfäliſchen Proceſsordnung *lis in contumacia pro negative conteſtata* angenommen werden müſſe. Wolfenbüttel 1812 (1811). 8.

Rückblick auf Luthers Refo tion. eb 1817. gr. 8. — Die beiden 15ten Bde geführten Schriften *kamen* ebenfalls in Wol büttel heraus. — Gelegenheitsgedichte.

15 B. SCHöNHERR (Chr. Jof.) *lebt zu Stockh* §§. *Von der* ſynonymia inſectorum *erſchien* 2te Theil 1808 und der 3te Theil 1817. - ſynonymiam inſectorum Appendix. Tom Pars I-III. Skara 181.-1817. gr. 8.

SCHöNLEUTNER (Maximilian) *königl. Be wirkl. Rath und Adminiſtrator der Bayer. St güter Schleiſsheim, Fürſtenried und Weihenſte* (zuerſt Lehrer der Muſter-Landwirthſchaf der Forſtſchule zu Freyſing): *geb. zu . . .* Nachrichten über die königl. Landwirthſch ſchule in Weihenſtephan und über das dort ei führte Thaerſche Syſtem. Münch. 1810 gr. 8 1 Plan. Bericht über die Bewirthſchaf der königl. Bayriſchen Staatsgüter Schleiſsh Fürſtenried und Weihenſtephan im Jahre u. 1820. Mit 2 Plänen von Schleiſsheim. eb 1822. gr. 4. Gemeinſchaftlich mit *G. herrn v. Aretin:* Jahrbücher der Landwirthſ in Bayern. 1ſter Jahrgang 1ſtes Heft. Lan 1823. 8.

SCHöNSTEIN (Johann Paptiſt) *Benedictiner* (ſeit 1805) *Prior und Pfarrer des penſion Frauenſtifts Amtenhauſen.* (Zuerſt Profeſſo Humaniorum am Lyceum zu Villingen, auf Pfarrer zu Rippolzau bey Biberach, un dann Pfarrer zu Furtwangen im Schwarzwa *Geb. zu Villingen am 18 Octbr. 1753.* Lehr- und Ermahnungsſtücke für die Ju der gröſſern Chriſtenlehre. Freyburg 180 Der Chriſt, wie er leben, wie er beten, wie er ſterben ſoll. Donaueſchingen 181 Rotweil 1821. Katholiſches Gebet- Erbauungsbuch. ebend. 1813. 8. Die

densgeſchichte Jeſu Chriſti mit kurzen Betrachtungen begleitet, nebſt der Andacht des heiligen Kreuzweges u. ſ. w. Freyburg 1815. 8. Unterhaltungen mit Gott und ſeinen Heiligen. Ein Gebet- Unterrichts- und Erbauungsbuch, nebſt einem Anhange andächtiger Beſuchungen des allerheiligſten Altarſakraments. Donaueſchingen 1817. 8. Der Chriſt, wie er Gott, den Nächſten und ſich ſelbſt lieben ſoll. Einſiedeln 1819 8. Das Kind beym öffentlichen Gottesdienſte. Ein neues Gebetbüchlein, den lieben Kindern zu einem Chriſtlehrgeſchenke gewidmet. Rotweil 181. 12. 2te Aufl. 1820. Der Chriſt im Advent, d. i. kurzgefaſste Geſchichte des Menſchengeſchlechts, von Adam bis auf die Geburt Jeſu, zur Erwägung eingetheilt in die Wochen des Advents: nebſt einem Anhange von Morgen- Abend- Meſs- Beicht- Kommunion- und Veſper - Andachtsübungen. ebend. 1820. 8. Jeſus das göttliche Kind, als Urbild wahrer Frömmigkeit allen Kindern zur Nachahmung vorgeſtellt. ebend. 1820. 8. Kurze Geſchichte der Wallfahrt zu Freyberg auf dem Schwarzwalde. ebend. 1820. 8. Kleines Noth- Hülf- Troſt- und Unterrichtsbüchlein in 2 Abtheilungen, der in allen Ständen leidenden Menſchheit gewidmet. ebend. 1821. 8. — Vgl. *Felder* Th. 3.

SCHöPF (. . .) *Domherr zu Breslau: geb. zu . . .* §§. *Gab heraus:* * Diöceſanblatt für den Clerus der Fürſtbiſchöfl. Breslauiſchen Diöceſe. Breslau 181. - 1822. ..

SCHöPF (Greg.) *privatiſirt jetzt in Würzburg.* §§. Biographie des Würzburgiſchen Geſchichtſchreibers und geweſenen Priors zu St. Stephan in Würzburg, Ignaz Gropp; *in den* Würzburger gel. Anzeigen 1797. S. 716-723. — Vgl. *Felder* Bd. 2.

SCHÖPF (L...) . . . *zu* . . . : *geb. zu* . . . §§. einzelne Theile der Säulenordnung mit t tonbestimmungen. Leips. 1821. gr. Fol. m.

SCHÖPF (Marcell.) *starb vor dem Jahre 1802.*

SCHÖPFEL (J. W. A.) §§. Die zukünftige V rung durch den wichtigen Einfluss der und Nachtgleiche dargestellt und auf gojäh fahrung berechnet. Hof 1821. 8.

SCHOLL (Gottfr. Heinr.) §§. *Von dem Ver* welches sind die wirksamsten Mittel, den theiligen Hang zu ausländischen Fabricat mildern, *erschien* 1809 die 2te Aufl.

SCHOLL (J. E. H.) *starb am 11 Octbr. 1813.*

SCHOLLMEYER (Joh. Geo.) §§. Der heilige K vom Jahre 1815. Ein Epos. Leips. 1815. (Auch eine Ausgabe in kl. 4). Gefch der christlichen Religion und Kirche für de terricht in Stadt- und Landschulen. 1 1818. 8. Katechismus der christliche ligion für Stadt- und Landschulen. Mü fen 1818. 8. — *Von den* Erzählungen Sinngedichten *erschien* 1815 die 2te verm. mit 5 Kpf. so wie *von dem* Katechismus de lichen Vernunft 1815 die 5te und *von de* ralischen Aufgaben für die Jugend die 2te

SCHOLZ (Benjamin) *D. der Medicin und k. k. fessor zu Wien: geb. zu* . . . §§. *A. A. mentier's* Abhandlung über die Bereitungsa Syrupe und Salze aus Weintrauben, als E des Rohrzuckers bey den meisten Anwendu der Haushaltung. Nach der 3ten französ. gabe übersetzt. Mit Vorrede und Anmerku von *J. Fr. Freyherrn v. Jacquin.* Wien (1811). gr. 8. Anfangsgründe der Pl als Vorbereitung zum Studium der Chemie.

Vorrede von *J. Fr. Freyherrn v. Jacquin.* ebend. 1816. gr. 8. m. 4 Kpf. 2te umgearb. Aufl. 1821. m. 6 Kpf. Chemiſcher Rechenſtab, oder ſtöchiometriſche Tafel für ausübende, ſowohl analyſirende als fabricirende Chemiſten. Mit einem verſchiebbaren Lineal. ebend. 1822... — Verſuche des Marquis Brigido über Manna-Erzeugung in Ungarn und Croatien; in *Gilbert's* Annalen der Phyſik Bd. 36 (1810) S. 394-403. Schreiben, Wiener Verſuche mit Gaslicht, Rettungslampen, Dampfbooten u. ſ. w. betreff.; *ebend.* Bd. 55. S. 461-474. — Ueber eine in Ungarn gefundene gediegene Eiſenmaſſe, über Jodine und Platina-Verarbeitung; in *Schweigger's* Beytr. zur Chemie und Phyſik Bd. 12 (1814) S. 347-349. — Ueber Porzellan und Porzellanerde, vorzüglich in den öſterreich. Staaten; *in den* Jahrbüchern des k. k. polytechn. Inſtituts zu Wien Jahrg. 1 (1819) Nr. 15. Ueber die neue von Herrn Artillerie-Oberlieut. Haſe erfundene Methode, den Salpeter auf ſeinen Gehalt an fremdartigen Salzen zu prüfen; *ebend.* Nr. 24.

SCHOLZ (*F...* Paulus) *jetzt D. der Philoſ. und Profeſſor der Naturkunde zu Breslau.* §§. Das Nützlichſte aus der Naturgeſchichte, mit einer kurzen Anweiſung, wie und wozu die wichtigſten Naturprodukte benutzt werden können. Breslau 1806. 8. wohlf. Ausg. 1816. Gemeinnützige und unterhaltende naturhiſtoriſche Aufſätze für den Bürger und Landmann. ebend. 1806-1807. 4 Bdchen 8. m. ill. Kpf. Nützliche und zweckmäſſige Materialien zum Dictiren, oder Uebungen im Briefſchreiben für Kinder, zum Gebrauch für Stadt- und Landſchulen. ebend. 1807. gr. 8. 2te Ausg. (blos neues Titelblatt) 1816. Lebens- und Sittenregeln für Kinder, oder Anweiſung, wie ſich die Kleinen in allen Fällen ihrer Kindheit zu benehmen haben, damit ſie für artig und geſittet gehalten wer-

werden. ebend. 1808. 8. Mit *Fr. Got* *Endler:* Der Schleſiſche Naturfreund, oder B träge zur Schleſiſchen Naturgeſchichte. 5 Ja gänge ebend. 1809-1811. 4. m. ill. Kpf. K nes naturhiſtoriſches Taſchenbuch. Ein We nachtsgeſchenk für Kinder von guter Erziehu ebend. 1810. 8. Neue Ausg. 1818. Kur Entwurf einer Naturgeſchichte für das weiblic Geſchlecht, beſonders in diätetiſcher und ö nomiſcher Hinſicht bearbeitet, zum Gebrau in Mädchenſchulen. ebend 1818. 8. *U terhaltungen aus der Länder- und Völkerk de. 1-8tes Heft. Hirſchberg 1819-1823. gr. m. Kpf. Der belehrende Hausvater. Buch für Jedermann, beſonders aber rathgeb für Familienväter, Hausfrauen, Gutsbeſitz Kaufleute, Fabrikanten, Künſtler, Profeſſ niſten und Handwerker; empfehlend für Sch lehrer und Landprediger; unentbehrlich Mütter und Kinderpflegerinnen; nützlich Geſunde und Kranke, Reiche und Arme. Hau ſächlich finden darin Viele eine Menge Mitt ihre Geſundheit lange zu erhalten, ihre U ſtände zu verbeſſern und leichter ihr Brod verdienen. Breslau u. Leipz. 1822. 1825. 2 gr. 8.

SCHOLZ (Guſtav) *Diaconus an der Peter- und Pau kirche zu Liegnitz: geb. zu . . .* §§. Predi am Aerndtefeſt den 4ten Octbr. 1807. Liegni (1807). 8. Predigt am Trauerfeſt der K nigin von Preuſſen den 19ten Auguſt 1810. eben (1810). 8. Paſſionspredigten im Jahre 18 gehalten in der Petri- und Paulskirche zu Lie nitz. ebend. (1810). 8. Paſſions- und Oſt predigten im Jahre 1811. ebend. (1812). 8.

SCHOLZ (J. . .) *Appellations- und Landesgericht Procurator zu Wolfenbüttel: geb. zu . . .* § Juriſtiſches Magazin, beſonders für die herzo

Brau

Braunſchweigiſchen Lande. 1ſter Bd. 1. ſtes Heft. Wolfenbüttel 1814. gr. 8.

HOLZ (J... C... G...) . . . *zu* . . .: *geb. zu* . . . §§. Emiliens Hochzeitfeyer. Berlin 181. 12. 2te Ausg. 1818. Der Freund der Natur, Kunſt und des gemeinen Lebens, oder Gallerie ausgeſuchter Gemälde von merkwürdigen Völkerſchaften und Naturbeſchreibenden Gegenſtänden aus der Thier- Pflanzen- und Foſſilien-Kenntniſs. Berl. 1812. 2 Theile gr. 8. mit ill. Kpf. (Auch *unt. d. Titel:* Neue Bildergallerie. 11. 12ter Band).

HOLZ (Johann Martin Auguſtin) *D. der Theol. und* ſeit 1821 *auſſerordentl. Profeſſor derſelben zu Bonn* (vorher hatte er ſich als Reiſebegleiter an den General Menu v. Minutoli angeſchloſſen): *geb. zu* . . . §§. *Curae criticae in hiſtoriam textus Evangeliorum, commentationibus duabus bibliothecae regiae Pariſienſis, Codices Novi Teſtamenti complures, ſpeciatim vero Cypriam deſcribentibus exhibitae. Heidelberg. 1820. 4.* Reiſe in die Gegend zwiſchen Alexandrien und Parätonium, die lybiſche Wüſte, Siwa, Aegypten, Paläſtina und Syrien in den Jahren 1820 u. 1821. Leipz. u. Sorau 1822. gr. 8. Bibliſch-kritiſche Reiſe in Frankreich, der Schweiz, Italien, Paläſtina und im Archipel in den Jahren 1818-1821, nebſt einer Geſchichte des Textes des Neuen Teſtam. ebend. 1823. gr. 8. m. 1 Steindruck. — Ueber die verunglückte Expedition einer Geſellſchaft von Gelehrten nach Cyrene im Jahre 1820 und Beſchreibung des Mareotiſchen Gebiets und der lybiſchen Wüſte; *in den* Wiener Jahrbüchern der Literatur Bd. 16 (1821) Anzeigebl. S. 35-46.

SCHOLZ (Joſeph) *lebte ſonſt in Hamburg; jetzt* . . . §§. Hamburg, oder vollſtändige Geſchichte und Beſchreibung dieſer Stadt mit allen

allen ihren Merk- und Sehenswürdigkeit
Wegweiſer für Fremde. Hamburg 1811. 8.
1 Grundriſs.

10 B. SCHOLZ (Maxim.) *ſtarb 180.* §§. *Sein L*
ſpiel: die beyden Fächer, *ward* Prag 1778
druckt.

10 B. SCHOLZ (Paulus) *S. oben F... Paulus.*

SCHOLZ (P. Ch. H.) *ſtarb 180.*

SCHOLZ (. . .) *königl. Däniſcher Etatsrath zu . .*
geb. zu . . . §§. * Der Hirt von Toloſo;
Trauerſpiel von *Ingemann*, nach dem Di
ſchen. Schleswig 1821. 8.

SCHOMBURGK (Joh. Fr.) *ſtarb 180.*

SCHOMMARZ (Ph. F.) *ſtarb vor dem Jahre 1803*

SCHOPENHAUER (Arthur) Sohn der Folgend
D. der Philoſophie; lebt ſeit 1820 *in Flore*
(Zuerſt Privatgelehrter in Dresden, und ſod
Privatdocent in Berlin). *Geb. zu . . .* §§.
ber die einfache Wurzel des Satzes vom zu
chenden Grunde. Eine philoſophiſche Abha
lung. Rudolſtadt 1813. gr. 8. Ueber
Sehen und die Farben. Eine Abhandlung. Le
1816. gr. 8. Die Welt als Wille und V
ſtellung. 4 Bücher, nebſt einem Anhange,
die Kritik der Kantiſchen Philoſophie enth
ebend. 1819. gr. 8.

SCHOPENHAUER (Johanna) *geb. Troſſina;*
ſeit 1806 *in Weimar.* (Frühzeitig verband
ſich mit dem Danziger Banquier Heinrich F
ris Schopenhauer, welcher aber 1806 ſtarb.
1793 hielt ſie ſich in Hamburg auf, von wo
in den J. 1803-1806 eine groſſe Reiſe nach H
land, das nördliche Frankreich und Groſsb
u

tannien unternahm). *Geb. zu Danzig um 1770* *). §§. Karl Ludwig Fernows Leben. Tübing. 1810. gr. 8. m. 2 Kpf. (Bruchſtücke daraus *im* Morgenblatt für gebildete Stände 1810. Nr. 230 - 234). Erinnerungen von einer Reiſe in den Jahren 1803, 1804 u. 1805. 1ſter Band. Rudolſtadt 1813. gr. 8. mit 1 Charte. 2ter Band 1814. mit 1 Charte. 3ter Band 1817. (Auch *mit d. Titel:* Reiſe durch das ſüdliche Frankreich). *Von dem* 1ſten und 2ten Bde *kam* Leipz. 1818 eine 2te Aufl. *unter folg. Titel heraus:* Erinnerungen von einer Reiſe nach England und Schottland. Novellen, fremd und eigen. 1ſter Band. Rudolſtadt 1816. gr. 8. Ausflucht an den Rhein und deſſen nächſte Umgebungen im Sommer des erſten friedlichen Jahres. Leipz. 1818. 8. Gabriele; ein Roman. ebend. 1819. 1820. 3 Theile 8. Johann von Eyk und ſeine Nachfolger. Frankf. a. M. 1822. 8. Die Taube; ein Roman. ebend. 1822. 2 Bde 8. — Antheil *an dem* Weimariſchen Modejournal (1807 - 1814); *an dem* Morgenblatt für gebildete Stände (1810 - 1814); *an der* Abendzeitung (Johann von Schoveel, eine biographiſche Skizze, 1821. Nr. 131), und *an den* Rheinblüthen (1823). — *Vgl.* Zeitgenoſſen H. 4. S. 171 - 178.

SCHOPPE (Amalia Emma Sophia) *geb. Weiſſe.* Seit 1811 *Gattin des D. Jur. F. H. Schoppe in Hamburg; Vorſteherin eines Erziehungs-Inſtituts daſelbſt. Geb. auf der Däniſchen Inſel Fehmern am 9 Octbr. 1792.* §§. Abendſtunden der Familie Hold, in anziehenden und lehrreichen Erzählungen aus dem wirklichen Leben. Hamburg 1823. 8. m. 12 ausgem. Kpf. — Proſaiſche Aufſätze in *Gubitz'ens* Geſellſchafter (1819); *in der* Zeit. für die elegante Welt (1819 - 1823,

---

*) Das von Andern genannte Geburtsjahr 1750 iſt nach den Zeitgenoſſen nicht richtig.

1823, z. B. Etwas über Paul Flemming, Nr. 145. 146. Intereſſante Züge aus dem ben Heinrich VIII und der katholiſchen M und Eliſabeth von England, 1823. Nr. 84- *in der* Abendzeitung (* Der Tod des Marſc Turenne, 1820. Nr. 7. Die Rückkehr aus l land, eine durchaus wahre Begebenheit, 212-215. 272-273. Maria von Brabant, die Gründung des Kloſters Fürſtenfeld. F riſche Novelle, 1821. Nr. 91 folg. Einige W zur Charakteriſtik Chriſtinens von Schw 1822. Nr. 94-97); *im* Morgenblatt für gebi Stände (Geſchichte des Grafen von Bu und deſſen ſeltſame Befreyung aus der Be zu Paris im Jahre 1709; 1821. Nr. 45. 4 49. 51. 52); in *St. Schütze'ns* Winterg 1821; in *deſſen* Taſchenb. für Liebe und Fre ſchaft auf das J. 1822, in *Fr. Kind's* (z. B. Baro's gröſster Tag, 1822); in *Symm* Zuſchauer (1822); und *im* Weimariſchen M journal auf das Jahr 1823. — Gedichte im *Kerner's* poetiſchen Almanach (1812); *im* genblatt für gebildete Stände (1818-1820) Oppoſitionsblatt (1818); in *Gubitz'ens* G ſchafter (1819); *in der* Zeit. für die ele Welt (1819. 1821); in *St. Schütze'ns* Taſ buch: der Wintergarten (1821); in *deſſe* ſchenbuch für Liebe und Freundſchaft (18

10. 11 u 15 B. SCHORCH (Heinr.) *ward 180. or Profeſſor der ſchönen Wiſſenſchaften, 181. verſitätsbibliothekar, 1817 Secretair der A mie gemeinnütziger Wiſſenſchaften, und ſta 27 Januar 1822; war geb zu Erfurt am 12 1777.* §§. Neueſte geographiſch-hiſtor Kunde von Groſsbritannien und Irland. ihrem jetzigen Zuſtande, aus den beſten len geſchöpft und bearbeitet. Weimar (1809). gr. 8. m. Charten und Kupf. (Auch *d. Titel:* Neueſte Länder- und Völkerk 7ter Band). Staats- und Adreſs-Hand

der Staaten des rheiniſchen Bundes für das Jahr 1811. ebend. 1811. gr. 8. m. Kpf. und Tabellen. (Auch *unt. d. Titel: J. G. H. Haſſel's* allgemeines europäiſches Staats- und Adreſshandbuch, fortgeſetzt von D. *Heinr. Schorch*). Desgleichen auf die Jahre 1812 u. 1813. Luthers Entſcheidung. Dramatiſches Gedicht in 4 Acten, nebſt Vorwort und einem Prolog. Weimar 1818 (1817). gr. 8. Erinnerungen an Friedrich den Groſſen. Erfurt 1819. gr. 8. — *Von dem* allgem. Handlungs- Poſt- und Zeitungs-Lexicon *erſchien* noch des 3ten Bandes 2te Abth. 1810. 4ten Bdes 1ſte Abth. 1821. (Letztere gab er gemeinſchaftlich mit *Karl. Gottfr. Richter* heraus) — Recenſ. in der Jen. Lit. Zeit. — *Vgl.* Leipz. Lit. Zeit. 1822. S. 1723.

ORCHT (Chr. Fr.) *ſtarb am 9 May 1805; war geb. 1751.*

herr von SCHORLEMER (Friedrich Wilhelm Werner) *königl. Sächſ. Kammerherr, privatiſirt auf ſeinem Gute Heringhauſen im Amt Erwitte* (vorher ſeit 1809 Regier. Aſſeſſor zu Arnsberg, 1810 Hofkammer- und Regierungs-Rath, 1813 Lieut. im 11ten Preuſſ. Huſaren-Regiment): *geb. zu Hildesheim am 26 Januar 1786.* §§. * Zur Verfaſſung des landſäſſigen Adels im Herzogthum Weſtphalen. Ohne Druckort (Lippſtadt) 1818. 8. (Bruchſtücke daraus im weſtphäl. Anzeiger 1817. Nr. 54. 55. 94. 101-104. und im Hermann 1818. Nr. 8. 19. 24). — Anonyme Beyträge zu beiden Zeitſchriften. — Vgl. *Seiberz* Th. 2.

SCHORN (Fr. No.) *ſtarb 180.*

HORN (Ludwig) *D der Philoſophie zu Stuttgart* (?): *geb. zu . . .* §§. Ueber die Studien der griechiſchen Künſtler. Heidelberg 1810. 8. — Redigirt ſeit 1820 das zum Morgenblatt für gebild.

bild. Stände gehörige Kunstblatt. (Dari von ihm folgende größere Abhandlungen: wells Ansichten von Griechenland, 1820 I Merkwürdiges Manuscript mit Miniature 49. Abgüsse der Aeginetischen und Elgin Marmorbilder in Stuttgart, 1821. Nr. 8 Wilhelms, König von Würtemberg, Bild ganzer Form, Nr. 94. Psyche, Marmo von Dannecker, Nr. 101. Villa Sommari Villa Melzi am Comer See; *ebend.* 1822. I 92. Nachrichten aus Mailand, Nr. 97. 9 Ueber die Pallas-Statuen im Dresdner An Museum; in *Böttiger's* Amalthea Bd. 2 S. 206-216. — Er hat auch die Erläuter zum 7ten und 8ten Heft von *Tischbein's I* nach Antiken gezeichnet (Stuttg. u. Tübing 1822. gr. Fol.), geliefert.

SCHOTT (Albert.) *starb 180.*

SCHOTT (And. Heinr.) seit 1812 *Pädagogiarc* Disquisitio argumentorum de immortalitate in *Wielandii* Euthanasia expositorum. T 1807. 4. Diss. de origine cognition manae. Pars I-II. ibid. 1809-1810. 4. sist. animadversiones] in historiam philose P. I. ibid. 1811. P. II. III. 1812. 4. I idea juris naturalis. P. I. II. ibid. 18 Commentatio de ratione historiam unive philosophiae mediam tractandi. ibid. 18 Comment. de ratione historiam universale sophiae recentioris tractandi. P. I. II. 1816. 1818. 4. Comment. Memoria I pi Melanchthonis meritorumque illius in liberalium et philosophiae studia. ibid. 181 Mehrere Programme in den Jahren 1798-1 Recens. *in den* Tübinger gel. Anzeigen, *d* langer Lit. Zeit. und *der* allgem. deutsche liothek. — Vgl. *Eisenbach* S. 419-420.

SCHOTT, ehedem SCHOTTLÄNDER (Bened.) §§. Horazens Briefe zum erſtenmal ins Hebräiſche überſetzt. . . . 1819. 8. — *Von dem* Zaphnath-Paneach, oder Sammlung moraliſcher Lehren, Sprüche u. ſ. w. *erſchien* 1812 das 2te Bdch.

SCHOTT (C... F... A...) *D. der Rechte und Procurator zu Stuttgart: geb. zu . . .* §§. *Gab heraus:* * Verhandlungen in der Verſammlung der Landſtände des Königreichs Würtemberg im J. 1815. 1-12te Abtheil. Ohne Druckort (Heidelberg) 1816. gr. 8. 13-35te Abtheil. 1817. 36-38te Abtheil. nebſt 2 Beylageheften (hier nannte er ſich *zuerſt* als Herausgeber) 1817. 39te Abtheil (zugleich mit . . . *Feuerlein*) 1819 40-45te Abth. und 2 Beylagenhefte, 1820. *Hierzu gehört:* Regiſterheft, ebend. 1817. gr. 8. Inhaltsverzeichniſs und alphabetiſches Repertorium über die königl. Würtemberg. Verfaſſungs-Urkunde. ebend. 1820. gr. 8. Voſs und Stollberg, oder der Kampf des Zeitalters zwiſchen Licht und Verdunkelung, zur richtigen Unterſcheidung zwiſchen Katholicismus und Papismus. Stuttgart 1820. gr. 8.

SCHOTT (Friedrich Ludwig) *privatiſirt zu Dresden* (vorher von 1816-1822 Hülfslehrer der franzöſ. und engliſchen Sprache bey der königl. Sächſ. Ritter-Academie zu Dresden): *geb. zu Meiningen am 7 Febr. 1789.* §§. Kotzebue, Deutſchland und Ruſsland. Nebſt einem Vorwort an Hrn. Profeſſ. *Krug*. Leipz. u. Merſeburg 1820 (1819). 8. Napoleon in der Verbannung, oder Eine Stimme aus St. Helena; Meinungen und Bemerkungen Napoleons über die wichtigſten Begebenheiten ſeines Lebens und ſeiner Herrſchaft mit ſeinen eignen Worten. Nach dem Engl. des *B. E. O'Meara* bearbeitet. Dresden 1822. 8. 4 Thle m. 2 Steindr. 2te Aufl. 1823. — Gedichte *in der* Zeit. für die eleg. Welt und *im* literar. Merkur.

18 B. SCHOTT (Heinr. Aug.) *ward 1809 D. d*
logie, 1812 ater ordentl. Profeſſor derſelbe
verſitätsprediger und Director des Predig
minars zu Jena, 1816 groſsherzogl. Säc
chenrath: geb. am 5 Dechr. 1780. §§.
inaug De conſilio, quo Jeſus miracula
ex ipſius Chriſti effatis, quae hac in re pr
ſunt, recte cognoſcendo. Comment I. Lipſ.
Comment II. Viteb. 1810. *Epitom*
logiae chriſtianae dogmaticae in uſum ſc
academicarum adornata. Lipſ. 1811. 8.
ſecunda pluribus locis immutata et aucta
(1821). Gemeinſchaftlich mit *Heinr*
Rehkopf: Für Prediger. Eine Zeitſchr
Belebung der Religioſität für das Pre
Leipz. 1811-1812. 3 Bde gr. 8. (jeder vo
ten). (Darin ſind von ihm: Anſichte
das Verhältniſs des Rationalismus zu dem
naturalismus, veranlaſst durch die Anze
Tzſchirners Briefen über Reinhards Geſi
und eine anonyme Schrift; Bd. 2. H. 1.
120. Ueber die Hauptgeſichtspunkte, v
chem ein chriſtlicher Prediger bey der W
Thema in Anſehung der Predigten für
zelnen Feſte eingehen müſste; ein Vorſch
Erleichterung dieſes Geſchäfts; Bd. 3
S. 28-48). *Pr. In rerum Apoſtoli P*
tentiam de communi moriendi neceſſitate ex
peccato oriunda e loco Epiſtolae ad Rom
12. 13. 14. recte eruendam diſquiritur.
181. 4. Chriſtlich-religiöſe Red
verſchiedenen Sonn- und Feyertagen
und herausgegeben. Leipz. 1812 (1811)
Pr. Examinantur divertiſſima interpretum
de ſenſu effati Jeſu Chriſti, quod in E
Marci 9, 49. legitur, apte conſtituendo.
1812. 4. Predigt am Tage der Ern
des academiſchen Gottesdienſtes zu Je
14ten Sonnt. nach Trin. gehalten. Jena
Pr. De locis Geneſeos, quae Dei imagine
nibus conceſſum praedicant, ſive ſect. 1.

onis notionem cognationis dei hominumque in ox Geneſeos expreſſam indagantis. ibid. 1812 4.
De effatis Geneſeos, quae ſpiritum divinum hominibus verſantem commemorant, five ſect. erior commentationis notionem cognationis etc. ibid 1812. 4. *Pr. Vindicatur autia ſectionis poſtremae Evangelii Marci c. 16, 20. ibid. 1813. 4.* Predigt bey der Gehinißfeyer des verewigten Herrn Geh. Raths Siegeſar gehalten. ebend. 1814. 8. Zwey digten, mit beſonderer Beziehung auf die eßen Ereigniſſe der Zeit gehalten. ebend. 4. gr. 8. *Gab heraus*):* Memorabilien das Studium und die Amtsführung des Prers. 4ten Bdes 1ſtes Stück. Leipz. 1814. gr. 8.
Inquiritur in locum Evangelii Matth. III, 12. Jenae 1814. 4. Die Theorie der edſamkeit, mit beſonderer Anwendung auf geiſtliche Beredſamkeit in ihrem ganzen Umfange dargeſtellt. 1ſter Thl. Leipz. 1815 (1814). 8. ch *unt. d. Titel:* Philoſophiſche und religiöſe ründung der Rhetorik und Homiletik). 2te l. 1816. Geiſtliche Reden und Homi-, zum Theil mit beſonderer Hinſicht auf die gniſſe der Zeit. Jena 1815. gr. 8. Beeibung des homiletiſchen Seminariums der iſchen Univerſität, nebſt einigen vorausgeckten Erörterungen über die Pflicht deutr Univerſitäten, zur Wiederbelebung eines en religiöſen Sinnes kräftig mitzuwirken, einem Anhang, welcher theils eine von dem henr. D. Gabler am 5 März 1815 geſprochene e, theils zwey Predigten enthält, welche Mitgliedern des Seminariums gehalten worſind. Unter Autorität der theologiſchen Faät herausgegeben. ebend. 1815. gr. 8. *Pr. ſenſu Jeſus apud Matthaeum Cap. 24, Marc. Cap. 13, Lucam Cap. 21. adventum ſuum in*

maliger Abweſenheit des Prof. *Heinr. Gottl. Tzſchir-*

nubibus coeli futurum nunciaverit, inquir
Jenae 1815. 4. Kurze Beſchreibung
Friedensfeyer der Univerſität Jena am 18, 19
31 Januar 1816. Nebſt der für dieſe Tage
ſtimmten Lieder, Reden und der Friedens
digt. ebend. 1816. 8. *Libri ſacri ant*
foederis ex ſermone hebraeo in latinum transl
notatione brevi praecipuarum lectionum et in
pretationum diverſitatis addita. Auctoribus D.
A. Schott et D. Jul. Fr. Winzer. Vol
Altonae et Lipſ. 1816. gr. 8. (Auch *unt. d.*
tel: Pentateuchus ex ſermone hebraeo in latin
translatus. Auctoribus D. H. A. Schott et
J. Fr. Winzer). Denkſchrift des ho
letiſchen Seminariums der Univerſität Jena v
Jahre 1816. Jena 1816. gr. 8. *Opuſc*
exegetica, critica, dogmatica ſcripſit, recogno
variis additamentis locupletavit. Tom. I.
1817. gr. 8. Tom. II. 1818 *). Pred
bey der Feyer des 3ten Jubelfeſtes der Kirch
verbeſſerung. Jena 1818 (1817). 8. De
ſchrift des homiletiſchen und katechet. Semi
riums der Univerſität zu Jena vom Jahre 18
ebend. 1818. gr. 8. Ebendieſ. von den J. 18
1823. ebend. 1818 - 1823. gr. 8. (Aus d. J. 1
iſt *beſonders* abgedr.: Sendſchreiben an — M
tens über ſeine Schrift: Theophanes). D.
Volkm. Reinhard's Vorleſungen über die Dog
tik, mit literariſchen Zuſätzen herausgegeb
von *Joh. Gottfr. Imm. Berger* und mit neuen
terariſchen Zuſätzen vermehrt. 4te Aufl. St
bach 1818. gr. 8. Chriſtliche Religions
träge über gewöhnliche Perikopen und frey
wählte Texte. 2 Bände. Gotha u. Erfurt 1
(1818). gr. 8. Die von Marſh und von Ei
horn aufgeſtellte Erklärung der Verwandſch
der drey erſten Evangelien. Jena 1819. gr
Commentarius exegetico-dogmaticus in eos
Ch

*) Darin ſind abgedruckt: Nr. 3 u. 8. im 16ten Bde
Nr. 1. 4. 6. 8. 9. 10. 13 u. 17. in dieſem Bande.

Chriſti ſermones, qui de reditu ejus ad judicium futuro et judicandi provincia ipſi demandato agunt. Jenae 1820 (1819). gr. 8. *Pr. Supplementum commentationis olim de loco vexato Marci IX. 49. editae. ibid. 1820. 4. Pr. Examinantur quaedam dubitationes de authentia Evangelii Joannei nuperrime ex prioribus quatuor capitibus a S. V. Bretſchneidero excitatae. ibid. 1820. 4. Pr. Sententia recentius defenſa de iis naturis, quae in libris Novi Teſtam. δαιμόνες audiunt, ab angelis lapſis et Satana prorſus diſtinguendis, examinatur. ibid. 1821. 4.* Neue Sammlung geiſtlicher Reden und Homilien in der akademiſchen Kirche und Stadtkirche gehalten. ebend. 1822. gr. 8. *Progr. Obſervationes adverſus poſtremos Cap. XIII prioris Pauli ad Corinthios epiſtolae recte intelligendae. ibid. 1822. 4.* — Man würde eine wahre und ächte Kanzelberedſamkeit gewiſs häufiger finden, wenn unſere jetzigen Prediger mehr darauf hinarbeiteten, wahrhaft chriſtlich zu predigen; in *Tzſchirner's* Memorabilien für das Studium des Predigers Bd. 1, St. 1 (1810) S. 124-162. — Biographiſche Skizze des Bibliothekars M. Victor Gottlieb Scheu (in Wittenberg); *im* allgem. Anzeiger der Deutſchen 1813. Nr. 120. — Der Glaube wahrer Chriſten: Jeſus Chriſtus iſt eben ſowohl wahrer Menſch, als Gottes Sohn in der erhabenſten Bedeutung. Predigt am 2ten Weihnachtsfeyertage; in *Köthe's* Zeitſchrift für Chriſtenthum und Gottesgelahrheit Bd. 1. H. 3 (1816) S 387-400. — Vorrede zu: *Karl Sondershauſen* Stunden im Weinberge des Herrn (Lpz. 1817. gr. 8). — *Neue Auflagen:* 1) *Novum Teſtamentum Graece, edit. altera permultis locis emendata, 1811.* 2) Kurzer Entwurf einer Theorie der Beredſamkeit, 2te umgearb. 1815. — Das *Novum Teſtamentum* ward auch zu Linz 1809. 4. *nachgedruckt.* — *Vgl.* Leipz. Gel. Tageb. 1800. S. 9 10. *Eichſtädt* S. 11-13. *Güldenapfel* S. 104-107.

SCHOTT (Ja...) . . . *zu* . . . ; *zu* . . .
Ueber die Natur der weiblichen bfolge in A
dial- Stamm- und altväterliche Güter nach E
fchen des Mannsſtammes ſowohl beym hohen
niedern Adel in Teutſchland. Erlang. 1809. 8

SCHOTT (Joh. Gottl.) *war zuletzt Oberſtudiendirecti
rath; ſtarb am 9 März 1813.*

SCHOTT (K. A. H.) *geb. am 4 Auguſt 1768.*

SCHOTTIN (J... David F...) *Paſtor zu Köſtr
geb. zu . . .* §§. Beyträge zur Nahrung
Geiſt und Herz. 1ſtes Bdchen. Leips. 180
Gedichte *in der* Zeit. für die eleg. Welt 1811

SCHOTTIN (Karl) *D. der Medicin, fürſtl. Reuſſi
Hofrath und Leibarzt zu Köſtritz: geb. zu*
§§. Gedichte, nebſt einem Anhange über
Auge in äſthetiſcher Hinſicht. Zum Beſten a
leidender Armen herausgegeben. Köſtritz (1
8. m. 1 Kpf.

SCHOTTKY (Julius Maximilian) ſeit 1821 *Pro
der deutſchen Sprache und Literatur am Gym
zu Poſen* (vorher ſeit 1815 Privatgelehrter
Wien): *geb. zu Kupp bey Oppeln* . . .
Gab mit *Franz Ziska* heraus: Oeſtreichi
Volkslieder mit ihren Singweiſen. Peſth 1
gr. 8. Blüthen aus dem Dichterhayn
13ten Jahrhunderts. . . . Vorzeit und
genwart; ein periodiſches Werk für Geſchic
Literatur, Kunſt und Dichtung. Poſen 1
3 Hefte gr. 8. — Ueber Heinrich Teych
einen Wiener Sprachdichter des 14ten Jahrh
derts; *in den* Wiener Jahrbüchern der Lite
Bd 1 (1818) Anzeigebl. S. 36-41. Der K
im Bade, ein altes Lied; *ebend.* Bd. 5 S. 81
Zweytes Bruchſtück einer Voreſchenbachiſ
Bearbeitung des Turturell; *ebend* Bd. 8. S.
55. — *Vgl.* Schleſiſche Provincialblätter 1
Jan. S. 28 folg. 1822. Jan. S. 31 folg.

Bi

HOULZ von ASCHERADEN (C... R...) *zu ...; geb. zu ...* §§ *Commentat. ntractibus innominatis. Gryphisw. 1818. 4.* erkungen über Verschiedenheiten in den Cession der Schuldforderungen betreffenden tzen des Römischen und Preussischen allgem. Rechts. ebend. 1822. 8.

UPPE (Fr. Xav) *lebt als pension Bergamts-ssor zu Vordernberg in Steyermark.*

ER (August Ferdinand) *Sohn von* Ludw. Gottfr.; *Advocat zu ..., im Holsteinischen: zu ...* §§. Gab heraus: *L. A. G. Schra-s* Handbuch der vaterländischen Rechte in Herzogthümern Schleswig und Holstein, r concentrirte und geordnete Sammlung der kwürdigsten Rechtssätze aus den Verordnun-, Placaten, Rescripten und Landesgewohn-en in den Herzogthümern Schleswig und Hol-n, der Herrschaft Pinneberg u. s. w. 4ter Thl. leswig 1819. 4. (Auch *unt. d. Titel:* Der Hol-nische bürgerliche Process, aus den hinter-nen Papieren des verstorb. Etatsraths und ett. *Schrader* gesammelt und herausgegeben. ist 2 Anhängen über die Gerichtsverfassung Herzogthümer und über Selbsthülfe und promiss.)

ER (Chr. Fr.) *starb im J. 1816 oder 1817.*

HRADER (Eduard) S. unten *Heinr. Eduard r.*

HRADER (Fr. Wilh.) seit 1801 *D. der Philos. Privatdocent zu Göttingen* (früher Lieut. im maligen 6ten Hannöv. Cavallerie-Regiment): *zu Iba bey Rothenburg 1764.* §§. Taschen-h für Landwehrmänner taktischen Inhalts. ting. 1814. 8. — Vgl. *Saalfeld* S. 592.

SCHRADER (Gottfr. Leop.) seit 1812 *Pastor zu G bey Zeitz* (vorher seit 1807 Pastor in Dr bey Weissenfels). §§. Zweytes elementarl Lesebuch für Kinder zur Bildung ihres Ve des und Herzens. Leipz. . . . 5 Bdch. 8. m. ste verbess. Ausg. 1816. Der kleine l chismus D. Martin Luthers. Für die liebe S jugend aufs neue herausgegeben, und mit l schen Geschichten und kurzen Inbegriff Glaubens- und Sittenlehren vermehrt. el (1816). 12. m. Holzschn. Katechismu evangelischen Religion für Volksschulen. el 1820. 8. Wahre Gründe, welche den l gelischen Christen beider Confessionen ihre k liche Vereinigung zur Pflicht machen. Ein nodalpredigt, gehalten am 11 Sept. 1820 i Kirche zu Gleina. ebend. 1820. 8. — *Auflagen:* Handbuch für Söhne und Töc zum Gebrauch bey ihrer Confirmation, ste bess. 1820; erstes elementarisches Lesebuc Kinder, 2te verm. und verbess. 1806, 3te 4te 1823.

SCHRADER (Heinr. Adolph) *ward 1811 Directo ökonomischen Gartens, und 1816 Hofrath zu Alfeld bey Hildesheim am 1 Januar 1761.* Grundriss der Vorlesungen über die ökonom Botanik. Götting. 1795. 8. *Flora Ge nica. T. I. ibid. 1806. gr. 8. c. 6 tab. aen. Halophytis Pallasii, respectu inprimis ad Sal et Suaedam habito. ibid. 1810. 4. A graphia generis Verbasci. Sect. I. ibid. Sect. II. 1823. gr. 4. c. tab. aen.* (Stand vo *in den Commentat. Societ. reg. scient. Goet recent. Vol. II. ad annum 1811-1813).* mit *Kurt Sprengel* und *Heinr. Fr. Link* aus: Jahrbücher der Gewächskunde. 1ster 1stes Heft. Berlin 1818. gr. 8. 2tes Heft 1 3tes Heft 1820. *De asperi foliis Linnei ment. Goetting. 1820. gr. 4. c. tab. aen.* (S vorher *in den Commentat. Societ. reg. sc*

Goetting. recent. Vol. IV. ad a. 1816-1818). — Beſchreibung über den neueſten Zuſtand des botaniſchen Gartens zu Göttingen; *in den* Götting. gel. Anz. 1809. S. 361-374. — Erfindung einer Sparküche; *im* allgem. Anzeiger der Deutſchen 1808. Nr. 100. — Von dem *Hortus Gotting.* erſchien 1811 Faſc. II m. ill. Kpf. — Recenſ. in der Leipz. und Jen. Lit. Zeit. — Vgl. *Saalfeld* S. 318. 319.

SCHRADER (*Heinrich* Ed. *Siegfried*) ſeit 1815 *Mitglied des Obertribunals zu Tübingen* (vorher ſeit 1810 ordentl. Profeſſor der Rechte zu Marburg und ſodann zu Tübingen): *geb. zu Hildesheim am 31 März 1779.* §§. Comment. praemio ornata de nexu ſucceſſionis ab inteſtato et querelae inofficioſi teſtamenti. Götting. 1802. 4. Comment. praemio ornata de remediis contra ſententias et de re judicata in cauſis criminalibus Part. primae Sectio I de appellationibus in cauſis criminalibus ex jure romano inſtituendis. ibid. 1803. 8. Comment. juridico-mathematica de diviſione fructuum dotis. Helmſtad. 1805. 4. Mit *Fried. Mackeldey*: Conſpectus Digeſtorum in ordinem redactum ad *Hellfeldii* jurisprudentiam forenſem. Helmſtad. 1810. 4. *Civiliſtiſche Abhandlungen. 1ſter Band. Weimar 1815. gr 8.* (Auch unt. d. Titel: *Die prätoriſchen Edicte der Römer, auf unſere Verhältniſſe übergetragen; ein Hauptmittel, unſer Recht allmählig gut und volksmäſſig zu bilden). 2ter Bd. 1816.* Comment. de ſummatione ſeriei $\frac{a}{b\,(b+d}$ $\frac{a}{+\,(b+2d)\,b+3d)}$ $+\,\frac{a}{(b+4d)\,(b+5d)}+$ a ſocietate regia Hafnienſi in certamine literario praemio regio ornata. Vimariae 1818. 4. Titulos Digeſtorum Lib. XII. Tit. 5. de conditione ob turpem cauſam, et Lib. XXII. Tit. 5. de teſtibus, ſedecim codicum Mſſ. aliarumque ſubſidiarum criticarum ope emendatos, apparatum criticum

cum et praefationem, qua libri, quibus haec cri nititur, inter se comparantur, adjecit. Tubin 1819. 8. *Ist die Abfassung eines Civilgesetz buches für Würtemberg zu wünschen? eben 1821. 8.* Prodromus corporis juris civili a *Schradero*, *Cloſſio*, *Tafelio*, Profeſſoribus T bingenſibus, edendi. Berolini 1823. gr. 8. *Charakteriſtik des franzöſ. Civilgeſetzbuchs;* G. G. *Bredow's* Chronik des 19ten Jahrhunder Bd. . . *Juriſtiſche Literatur der fünf erſ Jahre des 19ten Jahrhunderts;* ebend. . . *Ueber Civilzeitberechnung des franzöſ. Rechts;* Geo. Heinr. *Oeſterley's* Magazin für das Civil- u Criminalrecht des Königreichs Weſtphalen Bd. St. . . — *Einige Bemerkungen über Berich gung des Textes der zum Corp. Jur. gehörig Rechtsbücher;* in *Hugo's* civiliſt. Magazin Bd Heft 3 (1813) S. 407-461. *Rechtsgeſchich liche Bemerkungen;* ebend. Bd. 5. Heft 2. S. 14 189. — Der Aufſatz: *in wiefern gelten älte poſitive Rechtsquellen u. ſ. w.* hebt bereits im st Bde 1ſten Hefte der Zeitſchrift: *Germanien* an. *Vorrede* zu *W. Fr. Cloſſii* comment. juridico-l teraria ſiſtens codicum quorundam manuſcr. D geſti veteris, Stuttgartienſium et Tubingenſ accurationem deſcriptionem, eorundem et int ſe, et cum Florentina, Vulgata aliorumque c dicum lectionibus comparationem. Vimar. 18 (1817). 8. — Recenſ. *in der* Halliſchen u Jen. Lit Zeit. und *in den* Heidelberger Jahrb. d Literatur. — Vgl. *Eiſenbach* S. 378-380. *Sa feld* S. 234. 235.

SCHRADER (Joh. Chr. Karl) §§. Wozu ſind die nicl verdorbenen Weintrauben anzuwenden? *Im* al gem. Anzeiger der Deutſchen 1809. Nr. 50 Syrup und Zucker aus Stärke; *ebend.* 1812. Nr. 7 Erkenntniſs und Entdeckung des Arſenike u über ein neues dazu vorgeſchlagenes Mittel *ebend.* 1813. Nr. 314. 315. (auch in *Hermbſtädt* Bulletin Bd. 14). — Ueber die neue von Kirch

hof entdeckte Zuckergewinnung; in *Schweigger's* Beytr. zur Chemie und Phyſik Bd. 4 (1812) S. 108-110. Vergleichende Unterſuchung des Schierlings und des Kohls; *ebend* Bd. 5. S. 19-31. Ueber das gummichte Extract der Gewächſe, als Fortſ. der Unterſuchung des Extracten-Stoffes; *ebend.* Bd. 9. S. 139-159. — Neue Wahrnehme über die Blauſäure; in *Gilbert's* Annalen der Phyſik Bd. 13. S. 503. 504.

HRADER (Joh. Gottl. Fr.) §§. *Von ſeinem* Grundriſs der Experimentalnaturlehre *erſchien* 1812 die 2te verb. und umgearb. Aufl. von *L. W. Gilbert.*

HRADER (Lud. Alb. Gottfr.) *Vater von* Aug. Ferd. *Starb am 17 Januar 1815.* §§. *Von ſeinem* Handbuch der vaterländiſchen Rechte in den Herzogthümern Schleswig und Holſtein *erſchien* des 3ten Theils 2te Abtheil. Kiel 1806, und der 4te Theil, herausg. von *Aug. Ferd. Schrader,* Schleswig 1819. (*Vgl.* deſſen Art. in dieſem Bde).

HRADER (L...) *D. der Medicin und prakt. Arzt zu Quedlinburg* (vorher Mitglied des Sanitätscollegiums zu Heiligenſtadt): *geb. zu* . . . §§. Prüfung der gegen die Krätze empfohlnen und gebräuchlichen Mittel. Quedlinb. 1816 (1815). 8.

HRAG (J... M...) *D. der Med. und Unterarzt zu Weilheim unter Teck im Königr. Würtemberg: geb zu* . . . §§. Ueber den Miſsbrauch des Aderlaſſens und die daraus entſpringenden nachtheiligen Folgen; nebſt einigen für die Menſchheit nützlichen Anmerkungen für Aerzte und Nicht-Aerzte. Stuttgart 1815. 8.

HRAM (Franz) *lebt nicht mehr in Wien.*

u. 15 B. SCHRAM (Joſeph) §§. Syſtematiſch-geordnete Ueberſicht der gemeinnützlichſten Kenntniſſe für die Bildung rechtſchaffner Staatsbeamten.

ten. Düſſeldorf 1805. 8. Kleiner Be
zum Weltfrieden. Elberfeld 1815. 8. —
der Schrift: die Verbeſſerung der Schule
moral. polit. pädagog. und policeyl. Hin.
erſchien 1813 die 2te unveränd. Aufl.

15 B. SCHRAMM (Auguſt [*nicht* Andr.] Joh.) *iſt*
feſſ. der Naturgeſchichte, Naturlehre und
chiſchen Sprache (zu Leobſchütz). §§. 1
tiſche Anleitung zum richtigen Denken un
theilen. Halle 1811 (1810). 8. Hand
für den Unterricht in der Naturgeſchichte
Wiederholungsbuch für Schüler. 1. 2ter Cu
ebend. 1815. 8.

SCHRAMM (J... C... W...) *königl. Preuſſ. I*
Lieutenant im 29ſten Linien-Infanterie-Reg
zu Magdeburg (?): *geb. zu* . . . §§. A
tung zu dem Unterrichte über das moral
und dienſtliche Betragen eines königl. Pr
Infanteriſten in und auſſer dem Dienſte,
Ausnahme des Exercirens. Magdeburg 181

SCHRANK (Fr. v. Paula) *ward 1809 Oberdir*
des botaniſchen Gartens zu München,
Ritter des Bayer. Civ. Verd. Ord. (Zuerſt
Subdiacon. in Paſſau, und kurz darauf Di
in Wien, hierauf Profeſſor der Phyſik und
thematik am Lyceo zu Amberg, ſodann Pr
der Rhetorik zu Burghauſen, 1784 Prof.
Landwirthſchaft zu Ingolſtadt). §§. Die
der Deutſchen im Elſaſs im Octbr. 1792.
chen 1793. 8. *Catalogus plantarum h*
academici Landishutani. Landish. 1805.
Flora Monacenſis, ſeu Plantae circa Monac.
naſcentes, quas pinxit et in lapide delineav.
N. Mayrhofer, commentarium perpetuum
didit F. de P. Schrank. Faſcic. I-XCII.
nach. 1811-1821. gr. Fol. cum. fig. aen.
Fürſten im Monde. Kein Roman. Land
1808. 8. Die Feſte des Herrn. Ein
bauu

bauungsbuch, in welchem die Geſchichte dieſer Feſte erzählt und erklärt, und die Bedeutung der an denſelben üblichen Kirchenceremonien angezeigt wird. ebend. 1811. gr. 8. *Plantae rariores horti academici Monacenſis, deſcriptae et obſervationibus auctae. Faſcicul. I. II. Norimb. 1817. gr. Fol. Faſcic. III-V. 1819. Faſc. VI. 1820. Faſc. VII. VIII. 1821. Faſc. IX. X. 1822.* (jeder mit 10 Kupf.) Kann ein Religioſe Mitglied einer Akademie der Wiſſchaften ſeyn? München 1819. gr. 8. * *Synopſis plantarum ſucculentarum, cum deſcriptionibus, ſynonymis locis, obſervationibus culturaque. Auctore A. H. Haworth, F. L. G. Er. uſui hortarum Germaniae comtae. Norimb. 1819. 8.* (Nennt ſich unter der Vorrede). — Verzeichniſs einiger noch unbeſchriebener Eingeweidewürmer; *in den* Abhandlungen der Akadem. der Wiſſenſch. zu Stockholm auf das J. 1790. — Vermiſchte botaniſche Bemerkungen; in *D. H. Hoppen's* botaniſchen Taſchenbuch auf das J. 1791. S. 153-163. Beſtimmungen einiger neuen Kryptogamen; *ebend.* 1792. S. 65-86. Beſchreibungen einiger Kryptogamiſten; *ebend.* 1793. S. 60-69. Bemerkungen über einige in der Gegend von Regensburg geſammelte, und in der Bayerſchen Flora nicht befindliche Pflanzen; *ebend.* 1794. S. 48-68. Beobachtungen über die Gattung Saloia; *ebend.* 1806. S. 45-57. Botaniſche Bemerkungen; S. 139-152. und 1808 S. 57-76. Ueber Verbaſcum und einige ſeiner Arten; *ebend.* 1809. S. 88-99. Ueber eine Mayspflanze; S. 178-181. Von einigen ſeltenen Pflanzen, welche im Jahre 1809 im botaniſchen Garten zu Landshut geblühet haben; *ebend.* 1811. S. 72-101. — Ueber den Piſang; in *Uſteri's* Annalen der Botanik St. 8 (1793). — *Plantae Virgilianae cum recentiorum ſynonymis; in ejusd. delectas opuſculorum botanicorum Vol. II.* (1793). — Ausführliche Beſchreibung der Gattung Myriophyllum; *in der* botaniſchen Zeitung.

tung. Die Gattung Lopecia umſtändlic
ſchrieben. Ueber die Zahl der Staubgefä
Eriophorum alpinum; *in der* botaniſche
tung 1802. Botaniſche Bemerkungen. S
ben über das Chryſanthemium indicum;
1803. Ueber eine neue Pflanze. Grin
eine neue Pflanzengattung; *ebend.* 1804.
ſchiedene botaniſche Nachrichten. Bota
Miſcellen; *ebend.* 1805. Botaniſche Be
tungen; *ebend.* 1807. — Ueber den Wach
des Wechſels der Witterung auf den V
thum der Pflanzen; in *Kurt Sprengel's* G
zeitung Bd. 4 (1806). — Zwey neue Pfl
gattungen; *in den* Denkſchriften der Ak
Wiſſenſch. zu München 1808. S. 91-98.
maldia, eine neue Pflanzengattung, neb
merkungen über Gattungsbildungen und
charaktere; S. 99-124. Ueber Grey's
ſpiegel und einige verwandte Erſcheinu
S. 289-311. Ueber die Weiſe, wie ſi
Aufguſsthierchen bey ihren Bewegungen
men; *ebend.* 1809-1810. mathem. Cl. S.
Ueber die Sparſamkeit der Formen im Pfl
reiche und ihre Uebergänge; S. 51-80.
ber die Lebhaftigkeit einiger Pflanzen;
102. Ueber die Prieſtleyiſche grüne
rie; *ebend.* 1811-1812. math. Cl. S. 3-5
1813. math. Cl. S. 3-24. Omphalodes
wiederhergeſtellte Pflanzengattung; *ebend.*
1812. S. 217-228. Ueber die blauen
ten; S. 293-312 und 1814. S. 51. Ueb
Prieſtleyiſche grüne Materie, 2 Abhandlu
ebend. 1813. math. Cl. S. 3-24. Bota
Beobachtungen; S. 57-100. Drey
Bayeriſche Pflanzen; S. 313-320. A
eine neue Pflanzengattung; *ebend.* 1814.
math. Cl. S. 1-8. — Nachricht über eine
zenfreſſerin; *in dem* 3ten Jahresbericht d
them. phyſikal. Claſſe der Acad. der Wiſſ
(1811). Ueber die Urſache der Weitſi
keit bey alten Leuten; *ebend.* Anmerk

zu *Panzer's* Verzeichniſs von 25 zur Bayeriſchen Flora gehörigen Pflanzen; *ebend. im* . . . Jahresbericht. — Ueber die Raupen der Saat; *im* Bayer. Regierungsblatt 1808. Decbr. Nr. .. — Ueber die Quincunx der Gärtner; *im* 1ſten Bde der Annalen der Wetterauiſchen Geſellſchaft für geſammte Naturkunde (1809). — Verſuche über die Bekkeriſchen Phosphore, mit Betrachtungen darüber; *im* 5ten Jahrgange des Magazins für die neueſten Entdeckungen in der Naturkunde (1810). — Ueber das Verhältniſs der Temperamente zu den Wiſſenſchaften und wiſſenſchaftlichen Bemerkungen; *in dem* 1ſten Hefte des Nürnberg. Magazins zum Nutzen und Vergnügen (1816) S. 1-18. Nähere Aufklärungen über die Entdeckung der Sonnenflecken; S. 19-22. Bekanntmachung eines Briefes aus Indien mit Anmerkungen; S. 23-32. Ueber ein Steinmeer bey Rovoredo; S. 46-50. Zum Andenken an Joh. Chriſt. Dan. v. Schreber; S. 51-72. Porella, keine eigene Gattung; S. 78-87. Ueber den Weinbau im ſüdlichen Tyrol; S 88-90. Ueber die Davidiſche Peſt, Sennacheribs Todesengel und das Daemonium meridianum; S. 131-126. — Sehr viel Abhandlungen im 1, 2, 4, 5 u. 6ten Jahrgange des Wochenblattes des landwirthſchaftlichen Vereines. — Vgl. *Felder* Th. 2. S. 211-320.

CHRANZHOFER (Rogerius) *ſtarb am 2 Auguſt 1816* *War* ſeit 1809 *Mitglied der königl. Bayer. Archivscommiſſion zu Innsbruck* (zuerſt Ciſtercienſer zu Stamms in Tyrol, 1787 Abt zu Gries bey Botzen, 1790 privatiſirend in Mais bey Merau, 1803 Stiftspfarrer zu St. Peter, und 1807 wieder Conventual zu Stamms): *geb. zu Innichen im Puſterthale am 8 Januar 1746.* §§. Kanzelreden am Feſte des heil. Biſchofs und Märtyrers Vigilius, Diözeſan und Kirchenpatrons zu Mais. Botzen 1791. 8. Valentins, der Rhätier Apoſtels, Reiſen, Aufenthalt und Grabſtätte

Rätte zu Mais. Mit dem Anhang: hiſtoriſc
Verſuch, wann zeigt ſich die erſte Spur der S
Mais? ebend. 1794. .. — Antheil an des F
herrn *v. Hormayr* Tyroler Almanach auf d
1805 und an dem Sammler der Geſchichte
Statiſtik von Tyrol (1809). — Vgl. *Fe*
Th. 2.

Graf von SCHRATTENBACH (O. W.) *ſtarb*
J. 1816.

Fürſt von SCHRATTENBACH (Vincenz Joſe
ſeit 1800 *Biſchof von Brünn.* (1752 Domher
Salzburg, 1777-179. Fürſtbiſchof zu La
und St. André in Kärnthen, 1789 Domprobſt
Salzburg, 179. Probſt zu Mariaſaal und S
burgiſcher General-Vicar in Ober- und Nie
kärnthen, 1795 Biſchof zu Lavant und Pr
zu St. Mauritz). *Geb. zu Brünn am 18 J*
1744. §§. Drey Reden in den Jahren 180
1809. — Vgl. *Czikann.*

von SCHRAUD (Franz) §§. Elementa medici
forenſis. Peſth 1802. 8.

von SCHREBER (J. Ch. D.) *ſtarb am 10 Decbr. 18*
§§. Gab heraus: *Aug. Joh. Röſel von Roſ*
hof's Naturgeſchichte der Fröſche und Krö
Deutſchlands. 1-8tes Heft. Nürnberg 18
1814. gr. Fol. m. illum. und ſchwarzen Kpf.
Von den Säugethieren *gab er noch ſelbſt* her
Heft 60-64. 1802-1806, die *Fortſetzung*
ſorgte *G. A. Goldfuſs* 1818 u. f. J. — *Vgl.* Nü
bergiſches Magazin zum Nutzen und Vergnüg
Heft 1 (1816) S. 51-72.

15B. SCHRECKENBACH (Joſ. And.) *ward 18*
Diacon. in Ziegenrück, 1814 Paſtor in Weltw
bey Neuſtadt an der Orla; ſtarb am 9 Febru
1815. Geb. zu Langenlois in Nieder-Oeſtre
1770. §§. Das 23ſte Capitel der Geſchich

Jeſu Chriſti, nach dem Matthäus. Als Probe einer handſchriftlich vollendeten Ueberſetzung dieſes Evangeliums, Sachkennern zur freymüthigen Beurtheilung vorgelegt. Plauen 1804. 8. — Der wandernde Murner; ein Beytrag zur Naturgeſchichte der Katzen; *im* allgem. Anzeiger der Deutſchen 1808. Nr. 43.

REGER (B. N. G.) §§. Verſuch eines nächtlichen Streckapparats für Rückgratgekrümmte. Erlang. 1810. gr. 4. m. 2 Kpft. Ueberſicht der geburtshülflichen Werkzeuge und Apparate. Ein Seitenſtück zu *Arnemann's* Ueberſicht der chirurgiſchen Werkzeuge. ebend. 1810. 8. Plan einer chirurgiſchen Verbandlehre und über den Verband der Wunden am Schedel. ebend. 1810. gr. 4. m. 2 Kpft. Chirurgiſche Verſuche. 1ſter Band. Nürnberg 1811. gr. 8. m. 2 Kpf. 2ter Band 1818. m. 1 Kpf. Pr. Beobachtungen und Bemerkungen über die beweglichen Concremente in den Gelenken und ihre Exſtirpation. Erlangen 1815. gr. 4. Annalen des chirurgiſchen Klinikums auf der Univerſität Erlangen. 1ſter Jahrgang. ebend. 1817. gr. 8. *Antonio de Gimbernat* neue Methode, den Schenkelbruch zu operiren. Aus dem Spaniſchen, mit einem Nachtrage über die Operation des Schenkelbruchs Nürnberg 1817. 8. m. 2 Kpf. Handbuch der chirurgiſchen Verbandlehre. 1ſter Thl. Erlangen 1820. gr. 8. mit 3 Kpf. und dem Bildniſs des Verfaſſers. 2ter Theil 1ſte Abtheil. 1822. m. 3 Kpf. — *Von dem* Grundriſs der chirurgiſchen Operationen *erſchien* 1819 die 2te Aufl.

11 u. 15 B. SCHREGER (Ch. H. Th.) ſeit 1816 *ordentl. Profeſſor der Medicin zu Halle.* §§. Verſuch einer vergleichenden Anatomie des Auges und der Thränenorgane des Menſchen, nach Alter, Nation u. ſ. w. und den übrigen Thierclaſſen. Leipz. 1810. gr. 8. Die weibliche Schönheitspflege für jegliches Alter und Lebens-

verhältnifs. Nürnberg 1810 8. m. 1 Kpf. *unt. d. Titel:* Kosmetifches Handbuch f men). *Oſteochemiae ſpecimen.* Lip *gr. 4.* Handbuch der Paſtoral-Med chriſtliche Seelſorger. Halle 1823. gr. 8. theil an *Erſch* und *Gruber's* allgem. Encyc der Künſte und Wiſſenſchaften.

SCHREIBER (Al. Wilh.) ſeit 1812 *groſsherzo diſcher Hiſtoriograph in Karlsruhe* *) * Streifereyen durch einige Gegenden D lands. Leipz. 1795. 8. * Launen un me eines Mannes, der weder Kosmopoli Spiefsbürger iſt. Frankf. a. M. 1796. 8. *neuem Titelblatt:* * Stunden meiner Einſ Aufklärern und Obſcuranten gewidmet vo faſſ. des Waldbruders im Eichthale Altons * Reiſe meines Vetters auf ſeinem Zimme men 1797. 2 Bde 8. Gemeinſchaftli *Joach. v. Schwarzkopf:* * Handbuch de denscongreſſes zu Raſtadt. Raſtadt 1798. 1ſte Fortſetzung 1798. 2. 3te Fortſetz * Briefe eines Partikular-Abgeordneten. ebend. 1798. 2 Bde 8. Gedichte ſeldorf 1801. 2 Bde gr. 8. * Adelh Meſſina, vom Verfaſſer der Scenen aus Leben. Leipz. 1802. 8. Fiesko's Ver rung wider die Doria im Jahre 1548, dra bearbeitet. Zürich 1804. 8. * Skizz Erzählungen, vom Verfaſſ. der Reiſe Vetters auf ſeinem Zimmer. Leipz. 180. 1 Kpf. 2te Aufl. 1804. * Anſicht Rheins. Mit nach der Natur von *Schü* genommenen und von *Günther* geſtochen pfern. Frankf. a. M. 1804-1806. 3 Heft Baden in der Markgrafſchaft, mit ſeinen und Umgebungen. Karlsruhe 1805. 8. mit te und 2 Kpf. (Erhielt 1812 ein neues Tite

*) Sein Geburtsort wird in der Leipz. Lit. Zeit. 1807 Blatt S. 618 irrig Bühl genannt.

Gab heraus: Badiſche Wochenſchrift zur Belehrung und Unterhaltung für alle Stände. 1ſter Band. Heidelberg Jul. bis Decbr. 1806. 4. 2ter Band Januar bis Decbr. 1807. * Comoedia divina mit 3 Vorreden von P. Hammer, Jean Paul und dem Herausgeber. ebend. 1808. 8 *). Lebensbeſchreibung Karl Friedrichs, Groſsherzogs von Baden. ebend. 1811. 8. Baden im Groſsherzogthum, mit ſeinen Heilquellen und Umgebungen, neu beſchrieben. Mit einer Abhandlung über den Gebrauch der Quellen von D. *Ottendorf.* ebend. 1812 (1811). 8. mit 1 Charte und 2 Kpf. Heidelberg und ſeine Umgebungen, hiſtoriſch und topographiſch beſchrieben. ebend. 1812 (1811). gr. 8. mit 1 Charte u. 3 Kpf. *Gab heraus:* Vaterländiſche Blätter. ebend. 1812. 8. Taſchenbuch für Reiſende am Rhein und durch ſeine Umgebungen. ebend. 1812. 8. m. 1 Charte. (Auch *unt. d. Titel:* Anleitung, den Rhein von Schafhauſen bis Holland, die Moſel von Coblenz bis Trier, die Bäder am Taunus, das Murgthal, das Neckarthal und den Odenwald zu bereiſen). Auch *franzöſ.* 2ter Abdruck 1816. 2te Aufl. 1818 *mit dem Titel:* Handbuch für Reiſende am Rhein von Schafhauſen bis Holland, in die ſchönſten anliegenden Gegenden, und an die dortigen Heilquellen. (Auch *mit dem Titel:* Anleitung, auf die nützlichſte und genuſsvollſte Art den Rhein von Schafhauſen bis Holland, die Moſel von Coblenz bis Trier, und die Bäder am Taunus, ſo wie Aachen und Spaa zu bereiſen u. ſ. w. Nebſt 1 Anhange, die Maynreiſe von Mainz bis Aſchaffenburg und das Lahnthal enthaltend). Daraus ward *beſonders* abgedruckt: Auswahl der intereſſanteſten Sagen aus den Gegenden des Rheins und des Schwarzwaldes. Heidelb. 1819. 8. m. 1 Kpf. Gedichte und Erzählungen.

*) Nach andern Nachrichten ſoll *Gotthard* in Baſel der Verfaſſer ſeyn.

ebend. 1812. 8. Miſcel aus dem G
der Geſchichte und Cultur. ebend. 1812.
Topographiſcher Nomenclator der
Rheinküſte von dem Urſprunge bis zu des
dungen des Stroms. Als Anhang zu de
ſchenbuch für Reiſende am Rhein. ebend. 1
Eichenblätter. ebend. 1814. 8. Herbl
Karlsruhe 1815. 8. m. 1 Kpf. (Nachge
Wien 1816). Die Kaiſergräber im D
Speyer. ebend. 1815. 8. *Giebt heraus*
nelia. Taſchenbuch für deutſche Frauen
das Jahr 1816. 1ſter Jahrgang. Heidelb. 1
Kpf. 16. (Ward bis zum J. 1824 fortg
* Der rheinländiſche Hausfreund auf das J
Karlsruhe 1816 4. Des Kriegers
kehr. Frankf. a. M. 1816. 8. Die
des Erlöſers. ebend. 1817. 8. m. 3 Kpf.
tiſche Werke. 1ſter Band. Tübingen 1817
1 Kpf. (Auch *unt. d. Titel:* Gedichte,
ſind *beſonders* abgedruckt: Allemanniſch
der und Sagen, mit 1 Kpf.). 2ter Band
3ter Band 1818. (Beyde auch *unt. dem*
Erzählungen. 2 Bde. Sind auch Wien
2 Bänden *nachgedruckt*). Badiſche Ge
te. Karlsruhe 1817. 8 Handbuch fü
ſende nach Baden im Groſsherzogthum,
Murgthal und auf den Schwarzwald. Neb
Auswahl der intereſſanteſten Sagen aus d
ten Alemannien. Mit einer Anleitun
wirkſamen Gebrauch der Bäder in Baden.
delberg 1818. gr. 8. mit 1 Charte und 9
(und ſchwarzen) Anſichten. Die Ver
des Hauſes Baden um das Oeſtreich. Kaiſe
ebend. 1819. 8. Neuer Abdruck 1821.
then- und Zypreſſenkränze. Stuttgart
2 Bdchen 8. m. Kpf. Taſchenbuch f
ſende auf dem Rhein von Mainz bis Düſ
Auszug aus dem Handbuche für Reiſen
Rhein von Schafhauſen bis Holland u. ſ. w.
einem Anhang, die Maynreiſe von Ma
Aſchaffenburg und das Lahnthal enth

Mit Zuſätzen und Verbeſſerungen. Heidelberg 1821. 8. mit 1 Charte und 1 Plan. Griesbach mit ſeinen Umgebungen. Eine topographiſche Darſtellung. Karlsruhe 1803. 8. m. 1 Kpf. — Er hat auch den Text zu *A. Weiſe's* Blättern nach La Fage, Heidelb. 1809. Fol. geliefert. — *Von der* allgem. Kunſtzeitung ſind in allem 4 Hefte erſchienen. — *Von dem* Heidelberger Taſchenbuch *erſchienen* noch bis zum Jahre 1812 3 Jahrgänge. (Der 1ſte Jahrgang erhielt 1809 noch *folg. Titel:* Spätlinge, Erzählungen und Gedichte). — *Die* Scenen aus Fauſts Leben wurden 1794 mit *folg. Titelblatt* verſehen: Gemählde im ſanftern Colorit aus dem Leben des Schwarzkünſtlers Fauſt. — *Die* deutſche Beyſpielſammlung (1796) führt auch *den Titel:* Kleine Bibliothek für Freunde und Freundinnen des Schönen, *und die* Launen, Erzählungen und Gemählde (1794) *heiſſen* auch: Paragraphen aus Wekherlins Nachlaſs. — Profaiſche Aufſätze *im* literar. Anzeiger; *im* Journal von und für Deutſchland; *in der* deutſchen Monatsſchrift; *in der* Flora; in (Karl Chriſt. Grafen v. *Benzel-Sternau's)* Jaſon (Gotha 1809); *im* Badiſchen Magazin (1811 folg.); in *St. Schütze'ns* Taſchenbuch für Liebe und Freundſchaft; in *Becker's* Erholungen; *im* Morgenblatt für gebild. Stände (z. B. Wäre die Rieſenſäule wohl ein ſchickliches Denkmal der Befreyung Deutſchlands, 1814. Nr. 267. 268; auch hat er in den Jahrgängen 1807-1809 die Ueberſicht der neueſten deutſchen Liter. redigirt); in *(Rehfues)* ſüddeutſchen Miſcellen (1811 folg.); und *in den* Rheinblüthen (1821-1824). — Gedichte in *J. G. Jacobi's* Taſchenbuch auf die Jahre 1795 folg.; in *Mohn's* rheinländ. Taſchenbuch (1800 folg.); in *J. G. Jacobi's* Iris (1806 folg.); *im* Morgenblatt für gebild. Stände (1808-1821); in *Baggeſen's* Klingklingel-Almanach (180.); in *Becker's* Erholungen; in *St. Schütze'ns* Taſchenb. für Liebe und Freundſchaft; *in den* Rheinblüthen; *in der*

Zeit. für die eleg. Welt (1817); id *in der* Ab
zeitung (1817). — Recenſ. *ter* Frankfu
gel. Zeitung; *in der* Jenaiſchen Lit. Zeit.
in den Heidelberger Jahrbüchern der Literat
Vgl. *Hartleben. Lampadius* S. 109-118.

15 B. SCHREIBER (Chriſt.) *) *D. der Philoſ. g*
herzogl. Sächſ. Kirchenrath und (ſeit 1805) *C*
pfarrer und Superintendent zu Langsfeld im G
herzogthum Weimar (vorher . . . zu Eiſena
geb. zu Eiſenach am 15 April 1781. §§. I
gion; ein Gedicht in 2 Geſängen. Mit einer
ſicht von Ohrdruf (in Fol). Gotha 1813. g
Chriſtliches Liederbuch. Als Beytrag zur öf
lichen und häuslichen Erbauung herausgege
Eiſenach 1816. gr. 8. ate verm. Aufl. 1
Predigten, Homilien und geiſtliche Re
ebend. 1817. gr. 8. Mit *V. C. Veillodter*
Wilh. Hennings: Allgemeine Chronik der
ten Jubelfeyer der deutſchen evangeliſchen
che im Jahre 1817. 1ſter Band und 2ter Bd.
Abtheil. Gotha 1819. gr. 4. m. Kpf. — Gedi
in *Becker's* Taſchenbuch für das geſell. Ver
gen 1803-1807, 1809 u. 1811; in *Kotzebue's*
Merkel's Freymüthigen; *im* Taſchenbuch fü
men; und *in der* Zeit. für die eleg. Welt (1817
Einige proſaiſche Aufſätze *im* Morgenblatt
gebild. Stände (1810. 1811). — Recenſ. *i*
Hall. allgem. Lit. Zeit.

SCHREIBER (Heinrich) *D. der Philoſ. und Proj*
am Gymnaſio zu Freiburg: geb zu . . .
Veit Weber's Kriegs- und Siegslieder aus
15ten Jahrhundert, herausgegeben und mit
merkungen begleitet. Freiburg 1819. 8.
ſchichte und Beſchreibung des Münſters in
burg im Breisgau. ebend. 1820. 12. m.
Die Wiſſenſchaft vom Schönen. Grundzüg
academiſchen Vorleſungen. Allgemeiner T
ebend. 1825 (1822). 8.

SCHR

*) Identiſch iſt *Joh. Chriſt. Schreiber* im 15ten Bde.

HREIBER (Johann Amos E...) *Pfarrer zu Groſs-Petersdorf in Mähren: geb. zu Hotzenplotz 1769.* §§. Chriſtliche Religionsgeſänge für Katholiken, zum Gebrauche bey dem öffentlichen Gottesdienſt und der häuslichen Andacht. Brünn 1802. 8. Leſeübungen zur Beförderung des Unterrichts in gemeinnützigen Gegenſtänden. ebend. 1809. 8.

HREIBER (J... Ch...) ... *zu ...: geb. zu ...* §§. Auswahl kleiner Gedichte für Stammbücher, aus Göthe's, Herder's, Jacobi's, Klopſtock's, Matthiſon's, Salis's, Stollberg's, Wieland's und anderu Werken ſorgfältig geſammelt. Leipz. 1809. 8. 2te Aufl. 1811, 3te 181., 4te 1820. Neues Bilder-Allerley aus dem Gebiete des Guten, Wahren, Nützlichen, Schönen und Unterhaltenden; für Kinder beiderley Geſchlechts. 1ſter Jahrg. 1-4ter Band. Leipz. 1811. 1812. gr. 8. m. 52 ill. Kpf. (Auch *unt. d. Titel:* Wochenblatt für Kinder, Nr. 1-52). 2ter Jahrg. 1ſter Bd. 1813. m. 13 Kpf. *Von den* erſten 4 Bänden *erſchien* 1817 die 2te Aufl. m. 13 ill. Kpf. und ſämmtliche 5 Bde *wurden* 1820 *neu aufgelegt.* (*Die* 4 erſten Bände des 1ſten Jahrganges *erſchienen* auch *unter folg. Titel:* Neueſter Orbis pictus, oder die merkwürdigſten Gegenſtände der wirklichen Welt. Ein Bilderbuch für die Jugend beider Geſchlechter, in welchem zugleich viele merkwürdige Geſchichten und Erzählungen älterer und neuerer Zeit und mancherley unterhaltende und belehrende Aufſätze enthalten ſind). Allgemeinnützliches und unterhaltendes groſſes Bilderbuch für Kinder von 8-14 Jahren. 1ſter Band. Leipz. 1820. gr. 8. m. 13 ill Kpf. Der Denkfreund, oder Stoff zur Bildung des Verſtandes und Herzens. ebend. 1820. 8.

HREIBER (J... C...) *Kunſtgärtner zu ...: geb. zu ...* §§. Kurze und gründliche Anweiſung zum Beſchneiden der Fruchtbäume. Züllichau u. Freyſtadt 1820. 8. m. 1 Kpf.

SCHREIBER (J. W.) *ist längst gestorben.*

SCHREIBER (Wilh. Lor.) *ward 1781 Pastor zu Thal dorf bey Eckardtsberga, 1787 Pastor zu We witz bey Neustadt an der Orla; starb am 2 F bruar 1814. Geb. zu Dresden . . .*

von SCHREIBERS (Karl) *jetzt auch k. k. Rath.* Beyträge zur Geschichte und Kenntniss meteo scher Stein- und Metall-Massen, und der E scheinungen, welche deren Niederfallen zu b gleiten pflegen. Als Nachtrag zu Herrn E Chladni's neuestem Werke: „über Feuermeteo und die mit denselben herabgefallenen Massen. Mit 8 Steindrucktafeln, einem Meteor-Eisen Autograph und 1 Charte. Wien 1820 (1821). g Fol. — Nachrichten von dem Steinregen, d sich am 22 May 1808 in und um Stammern i Mähren ereignet hat; in *Gilbert's* Annalen d Physik Bd. 29. S. 225-250. Auszug ein Schreibens, Untersuchungen über den böhm schen und mährischen Steinregen und die M teorsteine überhaupt betreffend; *ebend.* Bd. 5 S. 124-128. Ueber den Harn der Eidechsen *ebend.* Bd. 43. S. 85-97.

SCHREINER (Franz Xaver Joseph) *Oberbereiter i München: geb. zu . . .* §§. Die Reitkunst theoretisch-praktisch dargestellt. München 18 gr. 8. m. 9 lithograph. Tafeln und 1 Portrait.

SCHREINER (Johann Heinrich Christian) *Buchhän ler in Düsseldorf: geb. zu . . .* §§. Gedanke über das einreissende Schuldenmachen junge Leute, nebst einem Vorschlag zur Einschrän kung desselben, und über die Bekanntmachun gerichtlicher Verhandlungen. Veranlasst durc zwey auf einmal gefolgte und angehängte pr cessualische Vorgänge. Düsseldorf 1803. gr. Rechtliches Gutachten und Recension über die confiscirte und von Criminalrechtswegen 180 ve

vor dem Rathhauſe zu Düſſeldorf öffentlich verbrannte Denkſchrift. ebend. 1803. 8. Meinungen eines Gelehrten über die heutige Anwendung des macedoniſchen Rathsſchluſſes. ebend. 1806. 8. Der Hausverkauf in Düſſeldorf; eine wahre Begebenheit aus den Jahren 1818 bis 1820 actenmäſſig dargeſtellt. ebend. 1822. gr. 8.

SCHREINER (. . .) *war Stadt- und Amtsphyſicus zu Allſtädt im Groſsherzogthum Weimar, und ſtarb am 16 Novbr. 1813.*

SCHREITER (Chriſtoph, *nicht* Chriſtian) *ſtarb am 15 Junius 1814; war geb. zu Neundorf bey Elterlein am 30 Decbr. 1748.* §§. Einſegnungsrede bey der ehelichen Jubelfeyer meiner Eltern am 12 Nov. 1798 gehalten in der Kirche zu Wieſe bey Annaberg. Annaberg (1798). 8. — Ueber Prinz Albrechts Befreyung auf dem Fürſtenberge; *in den* Dresdner gel. Anz. 1795. Nr. 21. 22 u. 39. *Etwas zur Geſchichte und Benennung des Bielberges (bey Annaberg); *ebend.* 1799. Nr. 3. — Kurze Geſchichte der Stadt Grünhayn und des daſigen vormaligen Ciſtercienſer-Kloſters; *in den* Dresdner Miſcellen zur Belehrung und Unterhaltung 1818. Nr. 8-10. — Einige Aufſätze *im* Erzgebürg. Anzeiger.

SCHREITER (Joh. Chriſt.) *ſtarb am 9 Auguſt 1821.* Ward 1815 *4ter ordentl. Profeſſ. der Theologie zu Kiel* (vorher von 1803 bis 1809 Diacon. in Schleuſingen): *geb. zu Mauersberg bey Annaberg am 26 Junius 1770.* §§. *De more defunctos reges judicandi et laudandi ab Aegyptiis ad Iſraelitas propagato, comment. hiſtorica. Lipſ. 1802. 8.* Theilnehmende Worte in einer vor der Eidesleiſtung der in dem königl. Sächſ. Antheil der Provinz Henneberg ausgehobenen Landwehrmänner am 1 Decbr. 1813 gehaltenen und auf Verlangen dem Druck übergebenen Rede ausgeſprochen. Schleuſingen 1814. 8. Andere einzelne Predigten.

ten. *De modo oratori ſacro in movendis diligentias ſervando, commentat. exegetico-l tica. Kilon. 1815. 4.* , Einrichtung d miletiſchen Seminars auf der Univerſität nebſt einer Predigt von der erhebenden Kr frommen Geſinnung, gehalten bey der W eröffnung deſſelben. ebend. 1816. gr. 8. *de peccato, ejusque ad Judam Cariotemſen r e mente S. V. Daubii, ſit ſtatuendum? P prior. ibid. 1819. 4.* Die Reformatio mächtiger Aufſchwung des menſchlichen G zum höhern chriſtlichen Wiſſen und W Leipz. 1819. gr. 8. *H. Marſh* vergleic Darſtellung der proteſtantiſch-engliſchen römiſch-katholiſchen Kirche, oder Prüfu Proteſtantismus und Katholicismus nach de genſeitigen Gewicht der Grundſätze und de ren dieſer beiden Syſteme. Aus dem Engl überſetzt, mit Anmerkungen und Bei Sulzbach 1821. gr. 8. Unpartheiiſche der auffallendſten Behauptungen des Herr Harms, vorzüglich die Vernunft, das Ge und ihr Verhältniſs zur Offenbahrung l fend. Eiſenach 1821. 8. — Wer ſind die ner, welche Philo in ſeinen Schriften beſt und welches Licht verbreitet dieſe Polemik die Lehren, Maximen und Handlungen, v Jeſus und die Apoſtel im neuen Teſtamente und bekämpfen? Eine hiſtoriſch-kritiſch handlung; in *Keil's* und *Tzſchirner's* Anal für das theolog. Studium Bd. 1. St. 1 (S. 102-151. Philo's Ideen über Unſter keit, Auferſtehung und Vergeltung; ein riſch-kritiſcher Beytrag zur Religionsph phie; St. 2. S. 95-146. Wer waren die I juden, deren ſpottenden Indifferentismus frivole Irreligioſität Philo rügt und bekä und welches Licht verbreitet dieſe Erört über das Alte und Neue Teſtament überh und manche einzelne Stelle insbeſondre? exegetiſch-hiſtoriſche Abhandlung; *ebend.*

St. 2. S. 105-164. Philo's Vorſtellung von dem Gattungsbegriff und dem Weſen der Tugend; eine philoſophiſch-hiſtoriſch-ethiſche Abhandlung; *ebend.* Bd. 3. St. 2 S. 103-121. — Sollten Perſönlichkeit und Vergeltung wirklich nach dem Tode aufhören? Ein des Herrn Hofr. *Wieland's* Euthanaſia betreffender Beytrag zur Religionsphiloſophie; in *Schott's* und *Rehkopf's* Zeitſchr. für Prediger Bd. 3. H. 3 (1812) S. 460-553. — *Vgl.* Leipz. Lit. Zeit. 1815. S. 973. 974. ebend. 1821. S. 2505.

SCHRETTINGER (Mart.) ſeit 1814 *Hofbeneficiat: geb. zu Neumarkt im Oberdonaukreiſe am 17 Junius 1772.* §§. *Von dem* Verſuch eines Lehrbuchs der Bibliothekswiſſenſchaft *erſchienen* noch 2 Hefte (1809. 1810). — Kurzgefaſste Geſchichte der Stadt Weiſſenohe; in *Tyroff's* Wappenwerk (. . . 179.). — Antheil *an dem* königl. Bayer. Intelligenzblatt. — Vgl. *Felder* Th. 2. *Jäck. Schenckl's* neue Chronik von Amberg S. 281.

SCHREYER (Chr. Heinr. 1) *ſtarb 180.*

SCHREYER (Chr. Heinr. 2) §§. *Ueber den Werth der neuen Propheten, mit einem Chronoſtichon auf den Superintend. Typke. Dresd. 1800. 8. Neue Generalbaſsſchule, oder Geiſt vereinfachter Grundſätze des Generalbaſſes, mit 100 Beyſpielen, nebſt einem Anhange über das Accompagnement der Generalbaſsſtimmen bey Kirchenmuſiken. Meiſſen 1821. 4. — Einige Diſpoſitionen veranlaſster Caſualpredigten; in *T. W. Hildebrand's* neuen Mittheilungen an Prediger und Schullehrer Bd. 2. Heft 3 (Leipz. 1823). — Vgl. *Gerber's* Tonkünſtler-Lex. Th. 4.

SCHREYVOGEL *(Joſeph) jetzt Hoftheaterſecretair zu Wien.* §§. Unter den Namen *Karl Auguſt Weſt* und *Thomas Weſt* gab er heraus: Das Leben

ben ein Traum; ein dramatiſches Ge
5 Akten nach dem Spaniſchen des D. P.
de la Barca für die deutſche Bühne be
Wien 181. gr. 8. ste Aufl. . . . 8
Aglaja; ein Taſchenbuch für das J. 1820.
Wien (1819). 12. m. Kpf. — Moreto'
Diana, aus dem Spaniſchen überſetzt; i
Müllner's Almanach für Privatbühnen
Jahr 1819.

SCHRöCKH (Joh. Matth.) §§. *Von der* hiſt
gionis et eccleſiae chriſtianae *erſchien* n
quinta 1808, edit. ſexta cura *Phil. Ma*
1818. — *Von den neuen Ausgaben der*
Weltgeſchichte für Kinder durch *K. H.*
8. deſſen Art. im 19ten Bde. — *Von ſeine*
Kirchengeſchichte ſeit der Reformation
1812 der 10te und letzte Theil, welche
giſter über alle Theile und das Leben Sc
enthält. — Vgl. *H. G. Tzſchirner's* ü
Schröckh's Charakter, Leben und S
Leipz. 1812. 8. mit ſeinem Bildniſs.

15 B. SCHRöDER (Alb. L. P.) *jetzt herzogl.*
ſcher Inſpector und Pfarrer zu Hachenbur
Erzieher des Prinzen von Neuwied). §§
ſpiele für die erwachſene Jugend. A
1808. 8. Predigten veranlaſst d
Feyer des Reformationsfeſtes am 31 Oct
und durch die an dieſem Feſte in dem
thum Naſſau geſchloſſene Vereinigung
teſtant. Kirchen. Frankf. a. M. 1818. g

SCHRöDER (Fr. E.) *jetzt k. k. Rath und Bil*
des Groſsfürſten Conſtantin. §§. Neue
weiſer durch St. Petersburg. St. Peter
gr. 8. m. 1 Plan und 1 Kpf. — *Die Z*
Ruthenia *ward* erſt (1809) mit dem 5
gange geſchloſſen.

SCHRöDER (Friedrich Heinrich) *D. der Rec*
auf ſeinem Gute Neu-Wendorf bey Ri

Mecklenburg. (vorher Advocat zu Roſtock): *geb. zu Bobzin bey Lübz 178.* §§. Diſſ. inaug. de inventarii confectione ei, cui omnium bonorum uſus fructus relictus eſt, inutiliter remiſſa. Roſtoch. 1810. 4. *An das ſchöne Geſchlecht. ebend. 1815. 8.*

HRöDER (Fr. L.) *ſtarb am 3 Sept. 1816 auf ſeinem Freygute Rellingen.* (Er debütirte 1753, übernahm nach dem Tode ſeines Stiefvaters, des Schauſpieldirector Ackermann's in Hamburg (1771), deſſen Geſellſchaft; gieng aber 1781 als Hoffchauſpieler nach Wien, und 178. nach Hannover. Im J. 1786 kam er wieder nach Hamburg, wo er bis zum Jahre 1798 und ſodann wieder ſeit 1810 die Direction des Theaters führte). *Geb. am 3 Novbr.* (1743). §§. Hamlet, Prinz von Dänemark, Trauerſp. in 6 Aufzügen, zum Behuf des Hamburgiſchen Theaters eingerichtet. Hamb. 1778. 8. 2te verb. Aufl. 1778, 3te 1804. (Steht auch im 3ten Bde des Hamburg. Theaters (1778). Das Portrait der Mutter, oder das Privattheater; Luſtſp. in 3 Aufz. Berl. 1790. 8. — *Das* Trauerſpiel: König Lear, ward ſchon zu Hamburg 1778 gedruckt, und befindet ſich auch im 4ten Bde des Hamburg. Theaters. — Sein Bildniſs (als Odoardo) vor *Schink's* allgem. Theateralmanach (1782), vor dem 4ten Theile der Literatur- und Theaterzeit. (Berl. 1782) und vor dem Mannheimer Theater-Almanach auf das J. 1796. — *Vgl.* Friedr. Ludw. Schröder, Beytrag zur Kunde des Menſchen und Künſtlers, von *Fr. L. W. Meyer.* Hamburg 1819. 2 Bde gr. 8. *Joh. Fr. Schink in den* Zeitgenoſſen H. 9. S 33-82. Allgem. Zeit. 1816. Beyl. Nr. 229. *Böttiger* Fr. Ludw. Schröder in Hamburg im Sommer 1795; *in der* Minerva 1818. S 271-312. Morgenbl. für gebild. Stände 1816. Nr. 229. Converſat. Lex.

HRöDER (Joh. Chr.) *ſtarb am 19 Junius 1809. Ward 1801 Senator: geb. am 8 März* (1760). §§.

§§. *Entwurf zur Armen-Ordnung für
Stadt Roſtock. Roſtock 1803. 8. *Gab*
aus: *Etat der Stadt Roſtock. ebend. 18
1809. 8. — Verzeichniſs der ſeit dem Abdr
des Roſtockiſchen Repertorii ergangenen Vero
nungen; *in den* Roſtockiſchen gemeinnütz. A
ſätzen 1805. Nr 1. — Vgl. *Krey's* Nachrich
von Roſtocker Gelehrten St 7. S. 54 folg.

15 B. SCHRöDER (Joh. Fr.) S. unten *Joh. Georg*

SCHRöDER (Johann Friedrich) *D der Philoſ.*
ſeit 1817 *Collaborator an der Stiftsſchule zu Z*
(vorher ſeit 1811 Hauslehrer in einigen Fa
lien): *geb. zu Bürgel bey Weimar am 16 De*
1789. §§. Hebräiſches Uebungsbuch, ent
tend die evangeliſchen Pericopen zum Ueb
ſetzen aus dem Deutſchen ins Hebräiſche,
der nöthigen Phraſeologie und beſtändigen H
weiſungen auf die Grammatik von Geſeni
nebſt unpunktirten Wörtern und Stücken
Uebung in der Vocalſetzung. Leipz. 1821. gr
Deutſch-hebräiſches Handwörterbuch, mit
rückſichtigung vorzüglich des neuteſtamen
chen Sprachgebrauchs. 1ſte Abtheilung, A-
ebend. 1823. gr. 8. — Gedichte in einigen Z
ſchriften.

SCHRöDER (Johann Georg) ſeit 1811 *Aide-Maj*
beym 1ſten Bergiſchen Infanterie-Regiment
Düſſeldorf (zuerſt 1807 Chirurgien-Sous-Aid
Major bey dem Regiment Chevaux-Legers
Münſter, wo er von 1808-1809 dem Spaniſch
Feldzuge beywohnte): *geb. zu Lennep am 11 M*
1789. §§. Beyträge *zum* Weſtphäl. Anzeig
(1810. 1811) und *zum* Weſtphäl. Archiv (181
1812). — Vgl. *Raſsmann.*

15 B. SCHRöDER (Joh. *Georg* Fr.) *ſtarb am 6 Feb*
1813. §§. *Die* Geſetzſammlung *kam* zu Roſto
heraus.

SCHR

HRöDER (W... P...) . . . zu . . . : geb zu . . . §§. Die Uebereinſtimmung der neueſten Altonaer Bibelausgabe mit dem Geiſte nicht nur der heiligen Schrift ſelbſt, ſondern auch des proteſtantiſch-kirchlichen Lehrbegriffs in beſonderer Beziehung auf die dagegen öffentlich bekannt gewordenen Einwendungen dargeſtellt. Leipz. 1817. 8.

HRöDTER (F. A.) *jetzt Archidiacon. und Conſiſtorial-Aſſeſſor.* §§. Anſprache der Religion zur Beruhigung und Erheiterung, zur Erhaltung des Muthes und Belebung eines chriſtlichen Sinnes in den Zeiten der Kriege und Unruhen, in einigen während des allgemeinen Kriegszuſtandes bey beſondern Veranlaſſungen gehaltenen öffentlichen Religionsvorträgen. Altona 1812. 8. Ausführliche Sokratiſche Katechiſationen über Luthers Katechismus. Ein Hülfsbuch für Freunde der Jugend und einer guten Methode, ſie zu unterrichten und zu bilden. Mit einer Abhandlung über das Beyſeiteſchieben des Lutheriſchen und anderer öffentlich eingeführten Katechiſationen bey dem Unterricht in Volksſchulen als Vorrede. ebend. 1813. 2 Thle gr. 8. Archiv der Harmſiſchen Theſen, oder Charakteriſtik der Schriften, welche für und gegen dieſelben erſchienen ſind; gröſstentheils in deren eignen Worten und mit beygefügten kurzen Beurtheilungen. ebend. 1818. gr. 8. Die chriſtliche Vollkommenheit. Ein Vermächtniſs in Bibelwort und Bibelgeiſt für meine Confirmanden; zur Aufbewahrung in ihrem Herzen ihren Händen überreicht in der Abſchiedsſtunde. Lübeck 1821 (1820). 8. Mein Leitfaden beym Confirmanden-Unterricht mit vorzüglicher Rückſicht auf ausgewählte Lieder des Schleswig-Holſteiniſchen Geſangbuches. Schleswig 1821. 8.

HRöER (Iwan Andrewitſch) *Oeconomie-Inſpector zu Horka bey Niesky in der Ober-Lauſitz: geb.*

zu . . . §§. Viele Aufſätze in *G.* landwirthſchaftl. Zeitung 1809-1814.

SCHRöER (Wilh.) §§. Zur Erinnerung Waffenbrüder. Königsberg 1814. 8. lieder. ebend. 1815. 8.

SCHRöTER (E. G.) *ſtarb 180.*

SCHRöTER (Fr. Aug.) *ward 180. Oberren Oberbergzehntner, und feyerte 1820 ſ Dienſtjubiläum.* §§. *Von ſeinem te* techn. Wörterbuch *erſchien* 1811 die 4 verbeſſ. Aufl.

SCHRöTER (Heinr. Rud.) ſeit 1807 *Superi Eckardtsberga* (vorher ſeit 1796 Diacon. *geb. zu Altengottern bey Langenſalza*

SCHRöTER (Johann Friedrich) *Lehrer fü ſché Zeichen- und Kupferſtecherkunſt be verſität zu Leipzig: geb. daſelbſt am 1770* §§. Das menſchliche Auge Darſtellung des Geh Raths Sömmering ſilduıchſchnitt noch mehr vergrößert det und mit einer Beſchreibung verſe Vorbericht von D. *Joh. Chr. Roſenmü* mar 1810. Fol. Das menſchliche den Abbildungen des Geh Raths S mehr vergrößert dargeſtellt und be ebend. 1811. Fol. m 1 Kpft. Di liche Naſe oder das Geruchsorgan, na bildungen des Geh. R. Sömmering neu Leipz 1812. Fol. Die menſchli oder das Geſchmacksorgan, nach den gen des Geh. R. Sömmering neu ebend. 1813. Fol. Das menſchlic oder das Organ des Getaſtes, nach gen mehrerer berühmter Anatomen d ebend. 1814. Fol.

HRöTER (Joh. Gottfr.) *ſtarb am 11 Sept. 1791.*

HRöTER (Joh. Heinr.) *ward 181. Ritter des Hannöver. Guelphenordens; ſtarb am 29 Aug. 1816.* §§. Beobachtungen und Bemerkungen über den groſſen Kometen von 1807, ſammt einem Nachtrage zu den aphroditographiſchen Fragmenten. Gött. 1811. gr. 8. m. 3 Kpft. Beobachtungen und Bemerkungen über den groſſen Kometen von 1811. ebend. 1815. gr. 8. m. 4 Kpft. Hermographiſche Fragmente zur genauern Kenntniſs des Planeten Merkur. Nebſt der Beobachtung des Planeten Veſta. 2ter Theil *). ebend. 1815. gr. 8. m. 4 Kpf. — Vorläufige kurze Anzeige neuerer Beobachtungen des Planeten Merkur; in *v. Zach's* monatl. Correſpond. Bd. 4. S. 220-230. Ueber die Ceres Ferdinandea; *ebend.* Bd. 5. S. 282-287. — Verſchiedene Abhandlungen in *Bode'ns* aſtron. Jahrb. für die Jahre 1800-1806, 1811 u. 1812. — *Vgl.* Converſat. Lex.

HRöTER (Johann Rudolph) *D. der Philoſ. und* ſeit 1821 *ordentl. Profeſſ. der Mathematik zu Roſtock* (vorher lebte er längere Zeit in Stockholm, bereiſete ſodann Lappland, und trat 1820 als Privatdocent in Roſtock auf): *geb. zu Langenſee bey Bützow . . .* §§. Finniſche Runen. Finniſch und deutſch. Upſala 1819. gr. 8. Roſtock 1821. *Diſſ. critico-hiſtorica de Ragnaro Lodbrockio. Roſtoch. 1820. 4* Grundriſs zu meinen Vorleſungen über die deutſche Geſchichte; Handſchrift für Zuhörer. ebend. 1820 gr. 8. *Curarum in vetuſtiorem Scandinaviae hiſtoriam. Part. I. ibid. 1821. 4. Methodus inveniendae areae abſolutae triangulorum polygonorumque ſphaericorum. ibid. 1821. 4 Friderico Franciſceum*, oder Groſsherzogl. Mecklenburg. Alterthümer-Sammlung aus der altgermaniſchen

*) Der 1ſte Theil befindet ſich in den neueſten Beyträgen zur Erweiterung der Sternkunde (1800).

und flaviſchen Zeit Mecklenburgs zu Lud
luſt. 1ſtes Heft. ebend. 1823. gr. Fol. m. 6 ſ
drucktaf. — Ausgrabung eines alten Gr
gels auf dem Ruchower Meyereyfelde; im S
rin. freymüthigen Abendblatt 1821. Nr.
Beyträge zur Kenntniſs der heidniſchen Alte
mer Mecklenburgs; *ebend.* Nr. 151 und
Nr. 164.

SCHRöTER (Joh. Sam.) §§. *Noch iſt von dieſen ſtorb. Schriftſteller nachzutragen:* Abhandlu
über Gärtnerey und Blumiſterey. Eiſe
1808. 8.

SCHRöTER (Karl Auguſt Wilhelm) *ſtarb am 25 lius 1821. War D. der Rechte und* ſeit 182
minalrath und ordentl. Profeſſ. des Criminalr der Rechtsgeſchichte und juriſtiſchen Literat Dorpat (vorher Privatdocent zu Leipzig):
zu Köthen am 5 May 1789. §§. *Diſſ.* i
de concurſu delictorum. Lipſ. 1812. 4. H
buch des peinlichen Rechts, nach römiſ
canoniſchen und deutſchen Geſetzen in
heutigen Anwendung. 1ſter Bd. 1ſte Hälfte. e
1818. gr. 8.

SCHRöTER (Wilhelm) *Licentiat der Theologie* ſeit 1819 *Paſtor zu Groſshering im Groſshe thum Weimar* (vorher Paſtor zu Groſsſchwa
ſen bey Jena): *geb. zu . . .* §§. Mit *Fr. Klein:* Für Chriſtenthum und Gottesgelahr
Eine Oppoſitionsſchrift, zu Anfange des
Jahrhunderts der proteſtant. Kirche in Qu
heften herausgegeben. Jena 1817 - 1823. 6
gr. 8. (jeder von 4 Heften). Der V
unter den Landgeiſtlichen, ein treffliches M
die Fortbildung deſſelben zu befördern un
erleichtern. ebend. 1818. gr. 8. Drä
und Schuderoff als Prediger; oder Kritik
Predigtweiſen beider Männer, mit vorzügl
Hinſicht auf die Theologen, die ſich zu H
leten bilden wollen. Altenburg 1821.

Ueber den Geiſt der Unzucht. Fünf Predigten, nebſt einer Abhandlung über denſelben Gegenſtand. Leipz. 1822. 8. — Wie muſs eine chriſtliche Kirche gebaut ſeyn, und welche Produkte der Bildhauerkunſt und Mahlerey verdienen darin aufgenommen zu werden? *Im* Halliſchen Predigerjournal Bd. 58 (1815) S. 113 - 143 und Bd. 59. S. 243 - 272. Ueber Gebet und deſſen zweckmäſſige Anwendung in öffentlichen Gottesverehrungen; *ebend.* Bd. 59. S. 159 - 169.

HROLL (K. M. B.) *ward 180. königl. Bayer. Regierungsrath und Bergwerksdirector in Salzburg; jetzt . . .* §§. Beyträge zur Kunſt und Wirthſchaft der Aufbewahrung der Erze. Nebſt zwey Anhängen: a) Beſchreibung einer neu erbauten groſſen Treibmaſchine, b) über die Mittel zu Erhaltung tauglicher Berg- und Hüttenarbeiter. Salzburg 1812. 8.

HUBACK (F. . . J. . .) *Dr. . . . zu . . .: geb. zu . . .* §§. Grundriſs der chriſtlichen Religion nach Luthers Katechismus. Zum freyen Gebrauch für Lehrer beym Unterricht und als Erinnerungsbuch für Confirmanden und Confirmirte. Hamburg 181. gr. 8. 2te Aufl. 1818. Die Vertheilung der Bibel ohne Auslegung und Abkürzung durch die Bibelgeſellſchaften. Freyer Auszug aus einer Rede des Hrn. Prof. *Stapfer*, in der proteſtant. Bibelgeſellſchaft den 4 Decbr. 1820 zu Paris gehalten. Verdeutſcht und mit einem Vorworte verſehen. ebend. 1821. 8. Der Werth der ältern Bibelüberſetzungen. Freyer Auszug aus einer Rede des Herrn Profeſſ. Stapfer u. ſ. w. Angehängt D. *Luthers* Rath an einen Theologie Studirenden. Aus dem Franzöſ. Letztere Stelle aus dem Lateiniſchen verdeutſcht. ebend. 1823. 8.

HUBACK (Joh.) *ſtarb am 31 März 1817; war geb. 1732.* — Vgl. *Becker's* Nationalzeit. der Deutſchen 1817. Nr. 16.

SCHUBART (Chr. Gottfr.) *ward 1780 3ter Sch lege zu Camenz, und ſtarb 180.*

15 B. SCHUBART (Friedr.) §§. Die Reiſe Berlin. Cölln 1821. 8.

SCHUBART (Henriette) Schweſter der verſt. *Brentano; lebt zu Jena: geb. zu Alte um 1771.* §§. Darſtellungen aus dem w chen Leben, von Miſtreſs *Opie;* nach dem bearbeitet. Leipz. u. Altenburg 1816. 2 T (Auch *unt. d Titel:* Bibliothek neuer engl Romane, 3 4ter Theil). Merkwürdig ſchichte der Befreyung der Mrs. Spencer aus der franzöſ. Gefangenſchaft zu Vened Jahre 1806 durch den Marquis de Salvo, jungen Venetianer; desgleichen ihrer I durch Tyrol, Steyermark, Böhmen, Pole Liefland nach England. Aus dem Engl. übe ebend. 1816. 8. Schottiſche Liede Balladen, von *Walter Scott*, überſetzt u ebend. 1817. gr. 8. Der Guerilla-A rer; aus dem Engl. der Miſtreſs *Emma H* ebend. 1817. 2 Thle 8. (Auch *unt. d.* Bibliothek neuer engliſcher Romane, 5 Theil). Die Jungfrau von See, frey *Walter Scott* überſetzt. Leipz. 1819. 8. cilie, oder die Roſe von Raby, ein hiſtor Roman von *Agnes Musgrave;* nach der d Ausgabe bearbeitet. ebend 1820 (1819). 2 T Der Einſiedler von Windermere, eine Erzä von *W. F. Sullivan;* aus dem Engl. übe ebend. 1820. 8. Taſchenbibliothek de ländiſchen Klaſſiker. 42-45tes Bdchen. F ſon der Rothe; Roman von *Walter Scott.* ckau 1823. 12. — Gedichte und proſaiſch ſätze in *St. Schütze'ns* Taſchenbuch für und Freundſchaft (1811. 1815-1818); Urania (1817. 1818); *in dem* Frauentaſchen (1819) und einigen andern Taſchenbücher Zeitſchriften.

HUBART (Johann Kaſpar) *ſtarb im Jahre 1810. War Cantor und Inſpector der evangel. Alumnen zu Regensburg: geb. zu Rodach im Coburgiſchen 1756.* §§. Anleitung für Anfänger und Liebhaber der Setzkunſt, die ſchöne Gedanken haben, aber nur klagen, daſs ſie keinen Baſs recht dazu zu ſetzen wiſſen. . . . 1786. . . — Vgl. *Lipowsky's* Bayer. Künſtler-Lex.

HUBART (Ludw. Alb.) *ſtarb am 27 Decbr. 1811.* §§. Charaktere, oder Gemälde nach dem Leben. Berlin 1810. 8. Gab heraus: *Chr. Fr. Dan. Schubart's* vermiſchte Schriften. Zürich 1812. 2 Thle 8. — *Von dem* Leben und Charakter Ulrichs v. Hutten *erſchien* 1817 die 2te unveränd. Ausg. mit ſeinem Namen (blos ein neues Titelblatt). — Vgl. *Pahl's* Züge aus Ludwig Schubart's Leben und Charakter; in *(Zſchokke'ns)* Miſcell. für die neueſte Weltk. 1812. Nr. 27.

HUBARTH (Ernſt Ludwig) *D. der Medicin, Lehrer der Chemie und Phyſik an der Thierarzney- und Gewerbsſchule zu Berlin, auch Privatdocent an der Univerſität* (vorher zu Breslau): *geb. zu Merſeburg . . .* §§. *De maxillae inferioris monſtroſa parvitate et defectu. Francof ad Viadr. 1819 gr. 4. m. 2 Kpft.* Neue Pharmacopöe für Thierärzte. Berl. 1820. 12. Gab heraus: *Chr. Ratzeburg's* Handbuch der Zoopharmakologie für Thierärzte. 2te umgearbeit. Aufl. 1ſter Theil. ebend. 1821. gr. 8. (Auch *unt. d. Titel:* Handbuch der Apotheker- und Receptirkunſt). Vergleichende Nomenclatur der vorzüglichen Pharmacopöen der deutſchen und angränzenden Länder, zum Gebrauche für Aerzte und Pharmaceuten bearbeitet. ebend. 1821. 8. 2te Aufl. 1822. Receptirkunſt und Receptaſchenbuch für praktiſche Aerzte. ebend. 1821. 8. *Gab heraus:* Verhandlungen des Vereins zur Beförderung des Gewerbfleiſſes in Preuſſen. Jahrg. 1822. 1823. ebend. 1822. 1823. m. Kpf.

gr. 4. (Jeder Jahrg. hat 6 Liefer.). I
buch der theoretiſchen Chemie. Zunächſ
Aerzte und Pharmaceuten. ebend. 1822. gr.
* Phyſikaliſche Erörterungen über den Krei
des Blutes in dem thieriſchen Körper, und
die Kräfte, welche ihn hervorbringen; in
bert's Annalen der Phyſik Bd 57. S. 41 - 10
Ueber die relativen und abſoluten Gewicl
ſtandtheile der Atmoſphäre; in *Hufeland's*
nal der prakt Medicin Bd. 51. Jul. S. 16
Ueber die chemiſche Bereitung der Blauſ
S. 120 - 126. Bemerkungen über die Wi
gen der Blauſäure in den Thierkörpern, un
zuweilen fehlenden Blauſäuregeruch nach
Tode und die Urſachen dieſer Erſcheir
ebend. Bd. 52. Jan. S. 76 - 93. Einige Beo
tungen über die Wirkungen des Kadmium
den thieriſchen Körper; S. 100 - 103. I
einige der wichtigſten Entdeckungen in der
biete der mediciniſchen Chemie neuerer
S. 113 - 117. — Ueber die Kupferſalmiak
ſungen und ihre Anwendung; in *Karl G*
und *Phil v Walther's* Journal der Chirurgi
Augenheilkunde Bd. 1. Heft 4 (Berl. 1820)
Ueber die Wirkungsart des Kadmiums au
thieriſchen Körper; *ebend.* Bd. 2. H. 3. N

SCHUBARTH (Karl Ernſt) *D. der Philoſ. zu*
lin (?): *geb. zu Brinitz in Schleſien am 28*
1796. §§. Zur Beurtheilung Göthens. B
1817. 8. 2te verm. Aufl. ebend. 1820. 2 I
Ideen über Homer und ſein Zeitalter.
ethiſch - hiſtoriſche Abhandlung. ebend. 18
Paläphron und Neoterpe. Eine Schrift in z
loſen Heften äſthetiſch - kritiſchen Inhalts
züglich auf Kunſt und Sitte, Religion un
ſenſchaft. 1ſtes Stück. Berl. 1825. gr. 8 m.

10. 11 u. 15 B. SCHUBERT (Fr. Theod.) §§.
tung zu der aſtronomiſchen Beſtimmun
Länge und Breite, zum Gebrauche der I

Officiers vom Generalſtaabe auf Befehl Sr. kaiſerl. Maj. entworfen. 2te verm. Ausg. *). St. Petersburg 1803. 4. m. 2 Kpft. neuer Abdruck, Berlin 1806. Populaire Aſtronomie. 1ſter Theil, Geſchichte der Aſtronomie. St. Petersb. 1804. 8. 2ter Theil, theoretiſche Aſtronomie, 180 . 3ter Theil, phyſiſche Aſtronomie, 1812. (Zum 3ten Theile lieferte Graf *Georg v. Buquoi* Erläuterungen und Zuſätze, Leipz. 1812. gr. 4. m. 13 Kpf.). Vermiſchte Schriften. Tübingen 1823. 2 Bde gr. 8. — Ueber die Mars-Störungen; in *v. Zach's* monatl. Correſpond. Bd. 4 (1801) S. 267 folg. — Ueber die Bewegung der Planeten am Aether; in *Bode's* aſtron. Jahrbuch auf 1802. S. 165-182. Beytrag zur Berechnung der Durchgänge der untern Planeten durch die Sonne; *ebend.* 1805. S. 130-150. Ueber die Ptolemäiſche Mondstheorie; S. 194. 195. Ueber die Anzahl der Fixſterne; *ebend.* 1805. S. 135-141. Beobachtungen des im Octbr. 1807 erſchienenen Kometen zu Petersburg vom 15 Januar bis 27 März, nebſt Sternbedeckungen und Gegenſcheine des Uranus und Saturnus; *ebend.* 1812. S. 95-103. Geographiſche Beſtimmungen einiger ruſſiſch-aſiatiſcher Oerter, und Meridian-Betrachtungen des groſſen Kometen von 1811; *ebend.* 1818. S. 159-162. Ueber das Kepplerſche Problem; *ebend.* 1820. S. 113-149. Berechnung der wahren Anomalie eines Planeten in der mittlern bis zur 13ten Potenz; *ebend.* 1820. S. 229-234. — *Tables de la correction du Midi;* in den *Mémoires de l'Academie Imperiale des ſciences de St. Petersb.* T. VIII (1822) p. 220-241. — Ueber das Gehirn und den Verſtand der Thiere; *im* Morgenblatt für gebild. Stände 1823. Nr. 149. 150. 156. 158.

SCHUBERT (Friedrich Wilhelm) *D. der Theologie und Philoſophie, und* ſeit 1813 *auſſerordentl.*

*) Die erſte Ausgabe erſchien *ruſſiſch* von *Roumowsky*, St. Petersb. 180 . 4.

Profeſſor der Theologie zu Greifswald (ſeit 1811 Privatdocent, und 1812 Adjun theolog. Facultät): *geb. daſelbſt am 5 Dec* §§. *Diſſ. critico-exegetica, quâ in ſer quo Evangelium Matthaei conſcriptum fue quiritur. Gott. 1810. 4. De infantiæ Chriſti hiſtoriae a Matthaeo et Luca exhibi thentia atque indole commentatio. Gryphisu gr. 8.* * Ueber chriſtliches Kirche Schulweſen. Berlin 1816-1818. 3 Heft Schwedens Kirchenverfaſſung und Unter weſen, nach frühern und gegenwärtig Stande, aus den Quellen und aus eigner an Ort und Stelle beſchrieben. 1ſter Band. wald 1820. 8. 2ter Bd. 1821. Reiſe Schweden, Norwegen, Lappland, Finnla Ingermannland in den Jahren 1817, 18 1820. 1ſter Band. Leipz. 1823. gr. 8. m u. 1 Karte. (Auch *unt. d. Titel:* Reiſe du ſüdliche und öſtliche Schweden, oder Schonen, Blekingen, Smäland, Oſtgothla Södermannland nach Stockholm und Upl Jahre 1817). 2ter Bd. 1823. gr. 8. m. 1 Kpf. *unt. d. Titel:* Reiſe durch Nordſchwede Lappland u. ſ. w.). Gaſtpredigten. 1823. gr. 8. — Die Leſer in Nordſch in *Stäudlin's* und *Tzſchirner's* Archiv fü chengeſchichte Bd. 4. St. 3 (1820) S. 62. Feyer des Jubelfeſtes der Reformation in 1817 in Schweden und Norwegen; *ebend.* 690. — Beyträge zur Geſchichte der B ſellſchaften und Bibelcommitteen in M burg-Schwerin und Neuvorpommern, ders der Entſtehung derſelben; *in den* n Nachrichten aus dem Reiche Gottes (Berl April S. 125-130. — *Karl Guſtav San* ein ächt chriſtlicher Prediger ſeiner Ze *Ammon's* Magazin für chriſtl. Prediger St. 1 (1821) S. 274-282. — Pehr H Pehr Sundin; *in dem* zum Morgenblatt gen Kunſtblatt 1822. Nr. 31. — Antheil an

r dem Grossen. ebend. 1823. 8. Mit
nnes Voigt: Jahrbücher *Johannes Linden-*
r, oder Chronik Johannes von der Pusilie,
iers zu Richenburg, zum erstenmal heraus-
ben. ebend. 1823. gr. 8.

IUBERT (G. H.) seit 1819 *ordentl. Profess.*
Naturgeschichte zu Erlangen. (Zuerst prakt.
in Freyberg, und seit 1806 in Dresden,
Director des Realinstituts in Nürnberg, und
Erzieher der Prinzessin Maria und des Prin-
Albert von Mecklenburg-Schwerin zu Lud-
lust). §§. Von dem Geist und Wesen der
ge, oder philosophische Blicke auf die Natur
Dinge und den Zweck ihres Daseyns, wobey
Mensch überall als die Lösung des Räthsels
achtet wird. Aus dem Französ. des Herrn
sen von *Saint Martin* übersetzt; mit einer
rede von . . . *Baader.* Leipz. 1811. 1812.
hle 8. Handbuch der Geognosie und
gbaukunde. Nürnberg 1813. gr. 8. (Auch *unt.*
Titel: Handbuch der Naturgeschichte zum
rauch bey Vorlesungen, 2ter Thl.). Die

logie, 1. ster Thl. 4ter Thl. 1. ste Ab 1821. (Auch *unt. d. Titel: C. G. Nees v beck* Handbuch der Botanik, 1. ster Thl. Thl. 1822. (Auch *unt. d. Titel:* Handb Kosmologie). Die Urwelt und die F Eine Zugabe zu den Anſichten von de ſeite der Naturwiſſenſchaft. Dresd. 182 Lehrbuch der Naturgeſchichte für den er terricht. Erlangen 1823. 8. Wand lein eines reiſenden Gelehrten nach S Tyrol und die Lombardey. ebend. 1823. Seine Doctor-Diſputat. *ward* 1806 deut ausgegeben. — Der Roman: die Kirc die Götter *beſteht* aus 2 Theilen und *erſch* nym. — *Von den* Ahndungen einer allg ſchichte des Lebens *erſchien* 1820 des ste les ster Band, ſo wie *von den* Anſichten Nachtſeite der Naturwiſſenſchaft 1820 neubearbeit. und wohlfeil. Aufl. — E trag zu den ſtöchiometriſchen Berechnun Miſchungsverhältniſſes der Foſſilien; in S ger's Beyträgen zur Chemie und Phyſik (1815) S. 200-230. — *Vgl.* Zeitgenoſſe S. 187-197.

SCHUBERT (Joh. Gottl.) *ſtarb im J. 1807.*

SCHUBERT (Johanna Juliana) geb. *May; dichterin und Webersfrau zu Würgsdo Reichenbach in Schleſien: geb daſelbſt am 2 1776.* §§. Gedichte. (Mit dem Bildn Verfaſſerin). Reichenbach 1810. 8. ste und mit einem Anhange verm. Aufl. Bres Meine Reiſe nach Breslau, Leuthen un markt, angetreten den 15 Septbr. und vo den 1 Octbr. 1811. Nebſt einigen noch druckten Gedichten der Verfaſſerin. 1 1812. 8. — Gedichte in *Dobermann's* V jahrsſchrift . . . und *im* Morgenblatt für Stände (1820). — *Vgl.* Zeit. für die ele 1812. Nr. 58. Morgenbl. für geb. St. 1820.

S

SCHUBERT (Karl) *der Medicin Befliſſener in Dresden: geb. zu . . .* §§. Mit D. *Heinr. Dav. Aug. Ficinus:* Flora der Gegend um Dresden. 2te Aufl. 2te Abtheilung: Kryptogamie. Dresd. 1823. 8. m. 3 Kpf.

SCHUBERT (Martin Ludwig Ferdinand) *kön. Preuſſ. Geh. Secretair und Regiſtrator zu Bonn: geb. zu Rügenwalde in Hinterpommern am 27 Oct. 1788.* §§. *Gab heraus:* *Colonia, eine Zeitſchrift. . . . Cöln 181 . 4. Sängers Morgenroth; eine Sammlung poetiſcher Verſuche. ebend. 1819. 8. Geſchichte, Religionsgrundſätze und ſtaatsbürgerliche Verhältniſſe der Juden. ebend. 1820. 8. — Gedichte *in der* Colonia und *im* rheiniſch-weſtphäl. Anzeiger.

SCHUBERT (Wilh. Fr.) *geb. zu Reuthen bey Plauen.* §§. Ueber den Gebrauch der groſſen Buchſtaben vor den Hauptwörtern der deutſchen Sprache. Neuſtadt u. Ziegenrück 1817. 8. Die Geſchichte der Griechen von den älteſten bis auf die neueſten Zeiten, zur Unterhaltung für allerley Leſer. Neuſtadt a. d. Orla 1822. 8. — *Die* gemeinnütz. Blätter *erſchienen* auch noch in den Jahren 1807 und 1808; blos am 1ſten und 2ten Jahrgange hatte *E. A. L. v. Teubern* Antheil als Redacteur.

SCHUBERTH (A. . . C. . .) *D. der Rechte und groſsherzogl. Heſſiſcher Hofrath zu Darmſtadt: geb. zu . . .* §§. Beytrag zur Würdigung des weiblichen Geſchlechts. Darmſtadt 1807. 8.

SCHUBERTH (G. . . H. . .) *lebt zu St. Petersburg: geb. zu . . .* §§. Der Meſſiasfreund. Für die Bekenner und Nachfolger Jeſu Chriſti. St. Petersburg 1818. 8.

SCHUBERTH (*Johann* Mich. Heinr.) §§. Prieſterjubiläum Erwin Schuberths, ehemaligen Conven-

ventuals von Michelsberg. Bamberg 1806. 8. Noch einige kleine Schriften in den J. 18[illegible] 1806. — Vgl. *Jäck.*

SCHUCK (Christian Friedrich) *Lehrer am Gymn[illegible] und an der Töchterschule zu Hildburghau[illegible] geb. zu . . .* §§. Lehre von der göttlichen [illegible]sehung, der Bestimmung des Menschen, [illegible] Unsterblichkeit der menschlichen Seele und [illegible] Zustande einer gerechten Vergeltung; ein b[illegible] rendes und erbauliches Lesebuch für die Ju[illegible] bey und nach ihrer Weihe zum Christenth[illegible] auch für Lehrer in Volksschulen zum Gebra[illegible] bey ihrem Unterrichte, sodann auch für [illegible] wachsene, für Väter und Mütter. Hildburg[illegible] sen (1813). 8. Mit neuen Titelblatt, Leipz. (18[illegible] Musterbriefe moralischen Inhalts für die Ju[illegible] zur Erlernung des Briefstyls, so wie auch [illegible] Aufklärung des Verstandes und Veredlung [illegible] Herzens, auch zum Gebrauch für Lehrer b[illegible] Unterricht. Coburg 1819. 8.

SCHUCK (Friedrich) *D der . . . zu . . . : geb. zu [illegible]* §§. Versuch einer Theorie des Pfluges und [illegible] Pflügens. Beytrag zu Thaer's rationellem Ack[illegible] bau. Wien 1809 4. m. 2 Kpft. Beytrag [illegible] Geschichte der Landwirthschaft. Linz 1812. [illegible]

15 B. von SCHUCKMANN (Fried.) seit 1819 *Staa[illegible] minister des Innern zu Berlin, und* (seit 1816) *A[illegible] ter des rothen Adlerordens 1ster Classe.* (Zue[illegible] seit 177[illegible]. Kammergerichtsreferendar in Berl[illegible] hierauf Kammergerichtsrath zu Breslau, 17[illegible] Oberpräsident in den Fränkischen Fürstenth[illegible] mern. Im J 1806 ward er als Geissel nach Fran[illegible] reich abgeführt, aber auf Verwendung des Gro[illegible] herzogs von Baden wieder freygelassen, woru[illegible] er sodann auf seinem Gute privatisirte. 1810 war[illegible] er nach Berlin berufen und 1817 zum Geh. Staats[illegible] rath im Fache der Staatswirthschaft ernannt) *Geb. zu . . . im Mecklenburg. 1754.* — *Vgl.* Conversat. Lex.

von SCHUCKMANN (Mor.) *privatiſirt zu Sternberg im Mecklenburg.* §§. Gab mit *L. v. Müller* und *Karl Aug. Gottfr. v. Seckendorf* heraus: Platon; eine Zeitſchrift in zwangloſen Heften. Leipz. 1809. gr. 8. (Es erſchien blos 1 Heft). Aphorismen über die Veränderung im Geldweſen der Däniſchen Staaten. Kopenhagen 1813. 8. Janus, oder mein Glaubensbekenntniſs über den Ausgang des groſſen Kampfes um Selbſtſtändigkeit und Freyheit der Staaten u. ſ. w. ebend. 1814. 8. Kurze Darſtellung des Wachsthums der Mark Brandenburg während des 400jähr. Beſitzes der Regenten aus dem Hauſe Hohenzollern, zur Feyer des 30 April 1815. Berlin 1815. 8.

IUDEROFF (Jonath.) ſeit 1806 *Superintendent und Oberpfarrer zu Ronneburg, und* ſeit 1817 *D. der Theologie* (vorher ſeit 1790 Paſtor in Drackendorf): *geb. zu Gotha am 24 Octbr. 1766.* §§. *Materialien zur Beantwortung der künftigen Preisfrage: Soll man Kinder mit in Geſellſchaft nehmen? Leipz. 1794. 8. Predigten für Freunde der reinen Sittenlehre. Jena u. Leipz. 1799. 2 Bde 8. Communionbuch für gebildete Chriſten aus allen Ständen. Altenburg 1801. 8. 2te Aufl. Leipz. 1816. Predigten an den Sonn- und Feſttagen des ganzen Jahres. Für die Erbauung gebildeter Familien. Altenb. 1803. 2 Thle 8. 2te mit dem Bildniſs des Verf. verm. Aufl. Leipz. 1809 (1808). *Die Märtyrer der Liebe, herausgegeben von *J. S.* Berlin 1805. 8. *Richard und Auguſta; ein Roman in Briefen vom Verfaſſ. der Märtyrer der Liebe. Schneeberg 1805. 8. Beyträge zur Beförderung zweckmäſſiger Kanzelvorträge. Hamburg 1808. 8. Predigten in der neueſten Zeit gehalten. Leipz. 1810. 8. Ehrenrettung der Proteſtanten gegen die Beſchuldigungen des Morgenboten und der Schrift: „Plane Napoleons und ſeine Gegner.“ ebend. 1810. 8.

Bade-

Badebelustigungen. Tübingen 1810. 8. (E
Aufsätze daraus standen *im* Morgenblatt fü
bild. Stände 1809. Nr. 262-264). Ansi
und Wünsche, betreffend das protestantisch
chenwesen und die protestantische Geistlich
Beym Eintritt in die neue Zeit herausgeg
Leipz. 1814. gr. 8. Einige Predigten
Erinnerung an des Vaterlandes Drang- und
genvollste Zeit. ebend. 1814. gr. 8.
digt am Dankfeste für den bey Leipzig erfo
nen Sieg; am Weihnachtstage gehalten. Ro
burg 1814. 8. Briefe über das protes
sche Kirchenwesen. Weimar 1815. gr. 8. (S
vorher in *Luden's* Nemesis Bd. 3. H. 4).
digt am Sonntage Lätare 1816 über das Evi
lium Johannis 16, 6-15. . . . 1816. 8. (Au
Ammon's Prediger-Journal Bd. 1. St. 1 (1
S. 103-111). Klarer Bericht an das deu
Volk über die Befreyung der protestantis
Geistlichkeit von bürgerlichen Leistungen
Lasten. Leipz. 1816. 8. Grundzüge
evangelisch-christlichen Kirchenverfassung
zum evangelischen Kirchenrechte. Verfasst
zum Reformationsjubeljahre herausgeg
ebend. 1817. gr. 8. Gutachten über die
einigung der beiden protestantischen Bek
nisse. ebend. 1817. gr. 8. Werdet
der Menschen Knechte. Zwey Kanzelreden
1 Cor. 7, 23. am 18 und 31 Octbr. 1817 geha
Ronneburg 1817. 8. Die Juristen in
protestantischen Kirche; nach D. Martin Lu
Noch eine Zugabe zum Reformations-Ju
feste. Zeitz 1818 (1817) 8. Ueber de
nerlich nothwendigen Zusammenhang der St
und Kirchenverfassung. Nebst einem Sendsc
ben an den Herrn Oberpräsidenten des He
thums Sachsen Friedr. von Bülow in Magdel
Ronneburg 1818 8. Altarreden bey P
einführungen; nebst einigen Kanzelvorträ
ebend. (1819). 8. Wissenschaftliche E
theilung der Recension einiger Schriften

das Verhältniſs des Staats zur Kirche in der Leipz. Lit. Zeitung. ebend. 1819. 8. Predigten über die ſonn- und feſttäglichen Evangelien des ganzen Jahres. Neuſtadt an der Orla 1820. gr. 8. Gelegenheitspredigten und Reden. Altenburg 1821. gr. 8. Nebenſtunden. Ronneburg 1823. 8. Giebt mit *Joh. Fried. Röhr* und *Fried. Schleiermacher* heraus: Neues Magazin von Feſt- Gelegenheits- und andern Predigten und kleineren Amtsreden. Neue Folge*). 1ſter Band. Magdeb. 1823. gr. 8. — *Das* Journal für Veredelung des Prediger- und Schullehrerſtandes *beſtehet* aus 6 Jahrgängen, die ununterbrochen bis zum J. 1808 herauskamen. Mit dem Jahre 1808 *erſchien* ſodann: Neues Journal für Veredelung u. ſ. w. welches ſeit 1816 in Leipzig herauskommt, und bis Michael 1823 aus 45 Bänden beſteht. Mit dem 8ten Jahrgange (1815) führte ſolches auch *folg. Titel:* Jahrbücher für das öffentliche Religion- Schul- und Unterrichtsweſen. Vom 10ten Jahrgange an (1817) heiſst ſolches blos: Jahrbücher des Religions- Kirchen- und Schulweſens; und der 21ſte Jahrgang oder 41ſte Band (1822) heiſst auch: Neue Jahrbücher u. ſ. w. 1ſter Band). — Ueber Krankenbeſuche; *im* Hall. Prediger-Journal Bd. 42 (1802) S. 1-24. Ueber Predigten und Kanzelreden. In Beziehung auf Herrn D. Thieſs an und für jetzige und künftige Prediger; *ebend.* Bd. 45. S. 1-15. — Ueber Proteſtantismus und Kirchen-Reformation; *im* Reformations-Almanach 1817. S. 249-295. — Rechtfertigung der Idee einer evangeliſchen Kirchenverfaſſung; in *Schröter's* und *Klein's* Oppoſitionsſchrift: für Chriſtenthum und Gottesgelahrtheit Bd. 1. H. 3. S.

*) Iſt Fortſetzung des von *G. A. H. Hanſtein*, *J. A. B. Dräſeke* und *R. Eylert* ſeit 1816 herausgegebenen neueſten Magazins von Feſt- Gelegenheits- und andern Predigten und kleinern Amtsreden.

S. 482-518. Stimmt die neue, von dem F
Compaſtor und Ritter Nikol. Funk beſorgte
tonaer Bibelausgabe mit dem Geiſte der Bibe
dem der ſymboliſchen Bücher überein? 1
Bd. 2. H. 2. S. 129-146. Predigt am Ref
tionsfeſte 1820 gehalten; *ebend.* Bd. 4.
S. 200-228. — Antheil an *Vater's* Jahr
für häusliche Erbauung. — Recenſionen
Halliſchen und Jenaiſchen Lit. Zeitung; in
ſtein's homiletiſch-kritiſchen Blättern und
jetzt) in *Wachler's* theolog. Annalen. —
Portrait vor der 2ten Aufl. der Predigten an S
und Feſttagen des ganzen Jahres (1816).

SCHUE (Joh. Bapt.) §§. Etwas über die Einrich
zweckmäſſiger Quartierämter. Deutſchland(
ſen) 1814. 8.

SCHüBLER (Chr. Lud.) *ſtarb am 14 April 1820;*
geb. am 21 März 1754. §§. Belehrung
der Geometrie, zur Nachhülfe für Praktik
Feld- und Baumeſſungen beſtimmt. Stu
1813. 8. m. 1 Kpft. Anleitung zur K
rechnung und zu deren Anwendung auf Kö
ausmeſſungen. Mit Zeichnungen. ebend. 18
Nachtrag zu der Anleitung zur Kubikrechn
insbeſondre die Lehre der Fäſſerberechnun
treffend. ebend. 1818. 8. — *Vgl.* allgem.
Lit. Zeit. 1820. Nr. 229. *Karl Chriſt.* F
Grabrede des Oberregierungsrath C. L. S
ler's. Stuttg. 1820. gr. 8.

SCHüBLER (Guſtav) *D der Medicin und* ſeit 181
dentl. Profeſſ. der Naturgeſchichte und Bota
Tübingen (vorher ſeit 1811 prakt. Arzt zu
gart, und 1812 Profeſſ. der Naturgeſchich
landwirthſchaftl. Inſtitute zu Hofwyl): *ge*
Heilbronn am 17 Auguſt 1787. §§. *Diſſ. i*
(praeſ. C. F. Kielmeyer) ſiſtens experi
quaedam ad influxum electricitatis in ſanguin
reſpirationem ſpectantia. Tubing. 1810. 8.

meinſchaftlich mit D. *Guſt. Cleſs*: Verſuch einer mediciniſchen Topographie der königl. Haupt- und Reſidenzſtadt Stuttgart. Mit vielen Tabellen und einem Steindruck. Stuttg. 1815. 8. *Diſſ. ſiſtens characteriſticen et deſcriptiones cerealium in horto acad. Tubing. et in Wuertembergia cultorum, annexis obſervationibus de plantatione et ubertate eorum. Tubing. 1818. 8.* (Steht auch weiter ausgeführt *in der* Flora oder botaniſchen Zeitung, Regensb. 1820. S. 445 folg.). *Diſſ. ſiſtens characteriſticen et deſcriptiones teſtaceorum circa Tubingam indigenorum. Auctore J. Klees. Tubing. 1821. 8.* Ueberſicht der für die Vegetation wichtigſten phyſiſchen Eigenſchaften der Erdarten, mit Anführung der Beſtandtheile verſchiedener Acker- und Mergelerden Würtembergs. Stuttgart 1821. gr. Fol. — Beſtimmung der täglichen Perioden der atmoſphäriſchen Electricität; in *J. S. C. Schweigger's* Beyträgen zur Chemie und Phyſik Bd. 3 (1811) S. 123-129. Reſultate und Verſuche über den Einfluſs der Electricität auf das Blut und den Athmungsproceſs; S. 292-301. Bemerkungen über natürliches und angebliches künſtliches Blut; *ebend.* Bd. 5. S. 158-161. Ueber die neue elektriſche Säule des Herrn J. A. de Luc und ihre Anwendung als ein meteorologiſches Inſtrument; *ebend.* Bd. 7. S. 479-495. Reſultate einer Reihe von Unterſuchungen über die atmoſphäriſche Electricität*); *ebend.* Bd. 8. S. 21-37. Unterſuchungen über einige Erſcheinungen der atmoſphäriſchen Electricität in den Alpen; *ebend* Bd. 9. S. 347-361. Graphiſche Darſtellung der Veränderungen der atmoſphäriſchen Electricität bey Gewittern, Regen und Schnee; *ebend* Bd. 11. S. 377-384. Ueber Zamboni's elektriſche

*) Die Abhandlungen über die atmoſphäriſche Electricität ſind auch in der Bibliotheque univerſelle, Geneve 1816. Jun. wieder abgedruckt worden.

Säule; *ebend.* Bd. 16. S. 111-115*). Beſc
bung des Nordlichts am 8 Febr. 1817 und
merkungen über electrometriſche Beobac
gen; *ebend.* Bd. 19. S. 1-9. Unterſuchu
der Erdarten in ökonomiſcher Hinſicht und
Milch; S. 454-461. Ueber das Erglühe
wärmter Metalle im Aetherdunſt; *ebend.* B
S. 199-204. Ueber die phyſiſchen Eigenſ
ten der Erden; *ebend.* Bd. 21. S. 189-21
Beobachtungen über die täglichen periodiſ
Veränderungen der Abweichung der Magn
del; *ebend.* Bd. 28. S. 305-314. — Verſ
über den Einfluſs der Electricität auf das
und auf den Athmungsproceſs; in *Gilbert's*
nalen der Phyſik Bd. 39 (1811) S. 300-346.
Beſtimmung der Höhe mehrerer Gegenden
tembergs über das Neckarthal und über
Meer; *im* Würtemberg. Staatskalender auf
und in *Autenrieth's* und *Bohnenberger's* T
ger Blättern für Naturwiſſenſchaft und An
kunde Bd. 1 (1815) S. 329 folg. — *Experi
ſur la de clinaiſon magnétique abſolue, et
l'étendue des variations horaires qu'offren
aiguelles dans le même lieu et à la même ép
ſelon que le fluide de magnétique eſt différem
diſtribué dans leur interieur;* in dem *Journ
Phyſique, de Chemie, d'hiſtoire naturelle et
arts Bd. 75 (Paris 1812) p 173-181.* — Ue
die Bildung der polypoſen Concremente bey
Ruhr; in *Harles's* Jahrbüchern der deutſc
Medicin Bd 3 (1813). — Chemiſche Unte
chungen über die phyſiſchen Eigenſchaften
Erden in Vergleichung mit ihren chemiſc
Beſtandtheilen; *in der Bibliotheque britann
(Geneve 1815) May*, in *Gilbert's* Annalen
Phyſik Bd. 48. S. . . und *in den* landwirthſch
Bl

*) Auch in *Gilbert's* Annalen der Phyſik Bd. 49. S. 123-13

**) Auch in *Gilbert's* Annalen der Phyſik Bd. 51. S. 279 fo
und im 5ten Hefte der landwirthſchaftl. Blätter v
Hofwyl (1817) S. 5-98.

Blättern von Hofwyl 1817. St. 5. — Chemiſche Unterſuchung mehrerer Erdarten in der Umgegend von Stuttgart; *in der bibliotheque britannique 1815. Decbr.* — Ueber den Humus und deſſen Zerlegung; *in der bibliotheque univerſelle 1816 Octbr.* — Prüfung der Milch durch Milchmeſſer; *in den* landwirthſchaftl. Blättern von Hofwyl 1817. St. 5. und in *Schnee's* landwirthſchaftl. Zeitung 1818. S. 455-457. — Ueber die nähern Beſtandtheile der Milch; *in den* landwirthſchaftl. Blättern von Hofwyl 1817. St. 7. und in *Meckel's* Archiv für Phyſiologie Bd. 4 (1818) S. 557 folg. — Chemiſche Unterſuchung über die Erdarten verſchiedener Gegenden Würtembergs mit einer Ueberſicht der für die Vegetation wichtigſten phyſiſchen Eigenſchaften der Erden; in *Varnbüler's* Annalen der Würtemberg. Landwirthſchaft Bd. 2. H. 4 (1821). — Verſchiedene Beyträge zu *Memminger's* Geographie und Statiſtik Würtembergs (Stuttg. 1820), und *deſſen* Würtemberg. Jahrbuch 5ten Jahrg. (1822). — Vgl. *Eiſenbach* S. 407-409.

HüCKING (Chr. Bernh. Joſ.) *war D. der Rechte zu Münſter, wo er am 26 Januar 1780 ſtarb.* §§. *Gab heraus:* Neue Sammlung auserleſener Schriften in gebundener und ungebundener Rede zur Aufnahme der Wiſſenſchaft und Wohlredenheit; eine Wochenſchrift. Münſter 1764. 1765. 2 Bde 4. — Vgl. *Raſsmann* Nachtr. 1. S. 60.

3. SCHüCKING (Chr. Bernh.) *ſtarb am 8 May 1778; war D. der Rechte zu Münſter: geb daſelbſt am 2 Januar 1753.* §§. Ode an den Kurfürſten Maximilian Friedrich bey ſeiner Zurückkunft nach Münſter. Münſter 1774. .. — *Die* Singedichte ſind wirklich von ihm. — *Das* Trauerſpiel: Eliſabeth ward zu Münſter 1778 in 8 gedruckt. — Vgl. *Raſsmann* Nachtr. 1. S. 60.

HüCKING (Sybilla Katharina) geb. *Buſch; verheirathete ſich 1813 mit dem Friedensrichter*

P. L. Schücking in Meppen, und leb auf dem Schloſſe Klemenswerth bey Meppe hier hielt ſie ſich in Seweringhauſen, D und in Sögel bey Meppen auf): *geb. zu im Münſteriſchen am 26 Januar 1791.* Gedichte in *Raſsmann's* Minnigardia (1810 unter der Chiffre *Pauline* in der *Abenda* (1821) und in *Raſsmann's* rheiniſch-wel ſchen Muſenalmanach für 1821. — Vgl. *mann* und 1ſter Nachtrag.

SCHÜMBERG (Chr. Gotth.) *ſtarb am 12 F 1808; war geb. am 6 Jun.* (1739). — Vg ſitzer Monatsſchr. 1808. 1ſter Bd. S. 349 f

SCHÜMBERG (Heinrich Adolph) *lebt auf d milliengute Haynichen bey Bautzen* (zuerſt amtsadvocat zu Bautzen, gieng ſodann in zöſ. Kriegsdienſte, wo er den Feldzug i nien beywohnte, und 181. als Franzöſ. meiſter in ſein Vaterland zurückkehrte): *Bautzen 178.* §§. Unter dem Namen *A* gab er heraus: Das Königreich Neapel, ſtoriſcher, politiſcher und literariſcher Hi Verfaſst vom *Grafen von Orloff*, Ruſſ. K Senator. Mit Anmerkungen und Zuſätze ausgegeben von *Amanry Dural.* Aus dem zöſ. überſetzt. Leipz. 1820. 1821. 2 Theil Erinnerungen an Spanien, belehrenden u terrichtenden Inhalts. Mit einzelnen Bez gen auf den gegenwärtigen Krieg. Dresd. 1 — Spatziergang um die Barrieren von *in der* Abendzeitung 1820. Nr. 37. 39. 40. Spatziergang auf dem Prado in Madrid; N 147. Mina, der Spaniſche Guerillas-Ge Kkizze; Nr. 159. Ein Wort über die a ſche Kleidung; Nr. 167. Die Spanieri *ebend* 1821. Nr. 13. 14. Der Gottesack Pater Lachaiſe in der Nähe von Paris; N 194. Rückerinnerungen an Freud und Aus dem Tagebuche eines franzöſ. Offi

Nr. 261. 262. Gedichte; *ebend.* im Jahrg. 1822. — Beytrag zur Geſchichte der Spaniſchen Inquiſition. Bruchſtück aus ſeiner Schrift: Durchflüge durch Spanien; *im* Morgenblatt für gebild. Stände 1820. Nr. 177. 178. Der Weihnachtsabend in Madrid; Nr. 313. Die Portugieſinnen; *ebend.* 1821. Nr. 9.

SCHüRMANN (Dan.) §§. Kurzgefaſste Anweiſung zur Algebra, zum Schul- und Privatgebrauch. Duisburg 1806. 8. Auszug aus dem praktiſchen Schulbuch der gemeinen Rechenkunſt. ebend. 1808. 8. 2te Aufl. 1815. 3te Aufl. Eſſen u. Duisburg 1817. — *Von dem* Schulbuch der gemeinen Rechenkunſt *erſchien* 1801 die 1ſte Aufl.

SCHüTTE *(Daniel) lebt als Doct. der Rechte zu Bremen* (war auch einige Zeit Entrepreneur des daſigen Theaters): *geb. daſelbſt am 6 April 1763.* §§. *Diſſ. inaug. de praeſcriptione litispendentiae, tum generatim, tum in ſpecie, quatenus in ſupremis imperii tribunalibus uſu ſervari poteſt. Goett. 1784. 4.* Helikon, oder der Muſenſitz; muſikaliſch-allegoriſches Vorſpiel bey Eröffnung der Bühne. Bremen 1806. 8. Geſetze für das Bremer Theater. ebend. 1807. 8. Mit *Simon Heinr. Gondela:* Die Befreyung der Weſer. Prolog, bey der Anweſenheit des R. Kaiſ. Generals von Winzingerode auf dem Bremer Theater ausgeſprochen. ebend. 1813. 8. — Antheil an *Gerber's* Lexicon der Tonkünſtler (1790). — Tagebuch des Bremiſchen Theaters von 1793-1796; *in den* Rheiniſchen Muſen. — Viele Gelegenheits-Gedichte. — Vgl. *Rotermund* Th. 2.

SCHüTZ (And. G.) *ſtarb am 13 Februar 1807. War Schichtmeiſter in Schneeberg: geb. zu Freyberg 1771.*

158. SCHÜTZ (Aug. Jak.) §§. Unterricht fü Publikum über das neulichſt entdeckte ſic Mittel, die natürlichen Blattern, Pocken Urſchlechten zu verhüten. Mannheim 180 Verſuch über die Schutzpockenanſtalten zur rottung der natürlichen Blattern. Karls 1804. 8. Rhapſodiſche Blicke auf den geiſt der Deutſchen in Abſicht der ſtaatsar lichen Studien und Anſtalten. Freyburg 18

SCHÜTZ (Chr. Gottfr.) *feyerte 1818 ſein 50j Doctorjubiläum, und ward Ritter des rothen Verordens dritter Claſſe.* §§. *M. T. Cic* Epiſtolae ad Atticum, ad Quintum fratrem quae vulgo ad Familiares dicuntur, tem ordine compoſitae. Recenſuit ſelectisque riorum interpretum ſuisque annotationibus ſtravit. Tom. I. II. Halae 1809. Tom. III. Tom. IV. 1811. Tom. V. VI. accedunt in et tabula chronologica, 1812. gr. 8. *M Ciceronis* Opera quae ſuperſunt omnia, a perditorum fragmenta. Textum accurate r novit, potiorem lectionis diverſitatem adno Indices rerum et verborum copioſiſſimos ad Tom. I. Opera Rhetorica. Lipſ. 1814. 8. (*unt. d. Titel: M. T. Ciceronis* Rhetoricoru bri duo, ſeu de inventione: Accedunt in auctoris ad Herennium Rhetoricorum libri tuor). Tom. II De oratore libri, 1814. III Brutus de claris oratoribus. Orator a Brutum, Topica ad Trebatium, Partitiones toriae, de optimo genere oratorum, 1815. IV Orationes pro Q. Roſcio Amer. Com Divinatio in Caecilium. Acc. anonymi v interpretis in orationem pro Roſcio Amer. dem et Aſconii in divinationem notae, 1815. V. P. I. II. Orationes Verrinae. Acc. Ano veteris interpretis et Aſconii in priores orat notae, 1815. Tom. VI Orationes pro Cae lege Manilia, Cluentio, de lege agraria c Rullum, pro Rabirio, in Catilinam, pro

rena, 1815. Tom. VII Orationes in Catilinam, pro Murena, Flacco, Sulla, Archia poëta, Planejo, 1815. Tom. VIII. P. I. Orationes pro Sextio, in Vatinium, pro Caelio, de provinciis conſularibus, pro Balbo, in Piſonem, pro Milone, pro Rabirio poſthumo, pro Ligario, pro Rege Dejotaro. P. II Orationes Philippicae in Murrum Antonium. P. III Orationes poſt reditum in Senatu, ad Quirites poſt reditum, pro domo ſua, de Haruſpicum reſponſis, pro M. Marcello. Acc. Ciceronis ad Brutum et Bruti ad Ciceronem epiſtolae, 1816. Tom. IX. X Epiſtolae ad Familiares, 1816. Tom. XI. XII Epiſtolae ad T. Pomponium Atticum et ad Quintum fratrem, 1816. Tom. XIII Academicorum libri II et de finibus bonorum et malorum, 1816. Tom. XIV Tuſculanorum diſputationum libri V. Paradoxa ad M. Brutum, 1816. Tom. XV De natura Deorum, de divinatione, de fato, 1816. Tom. XVI. P. I Libri de legibus, de officiis, de amicitia. P. II Fragmenta operum deperditorum; acc. annotationes, 1817. P. III Operum deperditorum fragmenta, 1823. (Auch *unt. d. Titel:* Fragmenta librorum de republica e codice Vaticano ab Angelo Majo edita, cum nonnullis Orationum partibus et in eas commentariis nunc primum ab eodem editis). Tom. XVII Lexicon Ciceronianum, ſive indices rerum et verborum. P. I. II. 1817. (Auch *unt. d. Titel:* Lexicon Ciceronianum Tom. I. Index geographicus et hiſtoricus). Tom. XVIII. P. I. II Index Latinitatis, A-F. 1818. (Auch *unt. d. Titel:* Lexicon Ciceronianum Tom II. P. I. II Index Latinitatis, A-F.). Tom. XIX. P. I Index Latinitatis, G-M. 1819. P. II. III. N-Z. 1820. Tom. XX Index graeco-latinus, index rerum et chronologiae, 1821. (Auch *unt. d. Titel:* Lexicon Ciceronianum Tom. IV.). Theſes rationi humanae juſtum in rerum divinarum cognitione auctoritatem afferendi cauſa propoſitae, quas ſimul ampliſſim. philoſophorum ordini collatorum

latorum ſibi ante hos L annos Philoſ. Doct
L. L. AA. Magiſtri honorum rationem reddit
a. d. 21 Martii 1818 defendet etc. Halae 181
M. T. Ciceronis Opera philoſophica ex editi
G. Davisii. Tom. VI. De natura Deorum
M. Brutum Libri III. Editionem poſt *R*
obitum cur. ibid. 1819. gr. 8. — Von *Aeſc*
Tragoediis *erſchien* Tom. V. 1821. edit. a. T
I. 1809. Tom. II. 1811. Tom. III. 1807.
gleichen von *Xenophontis* memorabilium So
tis edit. tertia auctior et emendatior 1822.

SCHÜTZ (Ernſt) *königl. Preuſſ. Criminalactuar*
Paderborn (vorher ſeit 1810 Notar zu En
bey Bielefeld): *geb. zu Halle 178*. §§.
heraus: *Der Hausfreund, eine Quartalſch
Paderborn 1820. (Es erſchienen davon blo
Nummern). *Vergiſsmeinnicht. Eine
menleſe aus dem Gebiete des Wahren, G
und Schönen, in 1000 mit den Namen der
faſſer verſehenen Aufſätzen für Stammbüc
ebend. 1820 2 Theile 12. — Gedichte in
Raſsmann's Mimigardia (1810), in *deſſen*
(1810) und *im* Morgenblatt für gebild. Stände
Vgl. *Raſsmann.*

15 B. SCHüTZ (F. K. J.) ſeit 1818 *wieder auſſe
dentl. Profeſſor der Philoſophie zu Halle* (n
dem er 1807 nach Berlin, und ſodann auf
ſen geweſen war). §§. Handbuch zur
ſchichte Napoleon des Erſten und ſeines
alters. Leipz. 1810. gr. 8. *Gab her*
*Blumenleſe aus dem Stammbuche der deutſc
mimiſchen Künſtlerin, Frauen Henrietten
del-Schütz, geb. Schüler. ebend. 1815. 8.
Kpf. Entwurf einer Darſtellung der
ſchichte der franzöſ. Revolution und der En
ckelung der gegenwärtigen Zeit aus ihren
gen. Halle 1820. gr. 8. Leben und
rakter der Eliſabeth Charlotte, Herzogin
Orleans, nebſt einem Auszuge des Denkwür

ken aus ihren Briefen; ein Beytrag zur Charakteriſtik des franzöſ. Hofes Ludwig XIV. Leipz. 1820. 8. Göthe und Puſtkuchen, oder über die beyden Wanderjahre Wilhelm Meiſters und ihre Verfaſſer. Ein Beytrag zur Geſchichte der deutſchen Poeſie und Poetik. Halle 1822. 8. — Die katholiſche Freyſchule zu Halberſtadt; *in der* Zeit. für die eleg. Welt 1809. Nr. 207-209. Vincenzo Galeotti, königl. Däniſcher Balletmeiſter zu Kopenhagen; ein Beytrag zur Geſchichte und Theorie der mimiſchen Kunſt; *ebend.* 1815. Nr. 169-171. Sperlings Theaterpredigt. Eine Parodie der Kapuzinerpredigt in Schillers Wallenſtein; Nr. 191. 192. Ueber die Poſſe: „Unſer Verkehr," und ihren Verfaſſer; Nr. 218. 219. Auch ein Wort über den Verfall unſerer jetzigen tragiſchen Bühne; *ebend.* 1816. Nr. 222-226. Die Inſeln Norderney und Helgoland, ein Fragment aus meinem Reiſejournal; *ebend.* 1817. Nr. 24-35. Benedikte Naubert; Nr. 36. Die Pariſer Rutſchberge; Nr. 253. 254. Zur Erinnerung an Friederike Bethmann; *ebend.* 1822. Nr. 108-114. — Ueber den gegenwärtigen Zuſtand der franzöſ. Journaliſtik, nebſt einer Ueberſicht der in Paris jetzt erſcheinenden Zeitungen, Journale, Almanache und anderer periodiſchen Werke; *in der* Halliſchen Lit. Zeit. 1817. Nr. 293. 294. — Frau von Staël; *in den* Zeitgenoſſen H. 9 (1818) S. 157-182. — Beytr. zur *Allg. Lit. Zeit.* und zur Encykl. von *Erſch* und *Gruber*.

SCHÜTZ (Fr. W.) §§. Gallerie jetzt lebender franzöſ. Helden, nebſt Napoleons Bildniſs in Lebensgröſſe. Leipz. 1807. 8. Chriſt. Mart. Wielands Todtenfeyer, gehalten in der Loge Karl zum Felſen in Altona. Altona 1813. 8. m. 1 Kpf. Chriſtian Friedrich Sintenis Leben und Wirken als Menſch, Schriftſteller und Kanzelredner. Eine biographiſche Skizze, nebſt Bildniſs. Zerbſt 1820. 8. *E. Dodwell's* Reiſe durch

durch Griechenland, für Freunde der Alt
thumskunde und insbesondre für die Jugend
Auszuge bearbeitet, Nebst einem Anhang,
ältere Geschichte Griechenlands betreffe
ebend. 1822. 8. — *Von seinem* allgem. und v
ständ. Wörterbuche der Stadt- Land- und Ha
wirthschaft *erschien* der 8te Band (S) 1805,
9te fortgesetzt von Baron von *Lilienkron* (T-
1810 und 1817 eine wohlfeil. Ausgabe säm
licher 9 Bände.

15 B. SCHüTZ (G... G...) *ist auszustreichen, w
die dort aufgeführte Schrift den Prof. Ch
Gottfr. Schütz zugehört.*

SCHüTZ (Johanne Henriette Rosine) gewöhnlich *He
del-Schütz*, geb. *Schüler*, Gattin des Pr
F. K. J. Schütz in Halle. (Sie verheirath
sich zuerst im J. 1788 mit dem Opernsänger
nike in Berlin, dann mit dem Doctor *Meyer*
Berlin, immer ihre theatralische Laufbahn
Beyfall verfolgend, 1806 mit dem Arzt D. *He
del* in Stettin, welcher als Oberarzt der franz
Spitäler am Nervenfieber starb). *Geb. zu D
beln 1771.* §§. Gedichte und Charaden in
nigen Zeitschriften, als: in *v. Kleist's* und
H. Müller's Phöbus (1808); *im* Morgenblatt f
gebildete Stände (1820) und *in der* Zeit. für d
eleg. Welt (1822). — *Vgl.* Zeitgenossen H.
S. 845 folg.

SCHüTZ (Johann Karl) Bruder von Andr. Gotth
Königl. Sächs. Bergmeister zu Schneeberg (vorh
Bergmeister zu Annaberg und Scheibenberg)
geb. zu Freyberg . . . §§. Kurze Beschrei
bung des Zinnstockwerks zu Altenberg. Leips
1789. 8.

15 B. SCHüTZ (Jos. Bapt. *) §§. Allgemeine Welt
geschichte für denkende und gebildete Leser
nac

*) Identisch mit *Joseph Schütz.*

nach Eichhorn's, Galetti's und Remer's Werken bearbeitet. Wien 1805-1806. 8 Bde gr. 8. m. Kpf. und Charten. 2te verbeff. Aufl. 1807. 3te verbeff. und verm. Aufl. 1811. Neuhiſtoriſche und geographiſche Gemälde oder Charakteriſtiken merkwürdiger Perſonen und Darſtellungen wichtiger Begebenheiten unſerer Zeit; nebſt Schilderungen der durch die neueſten Schickſale ausgezeichneten, neuentdeckten oder näher unterſuchten Länder und Völker. ebend. 1811. 12 Bdchen gr. 8. (Auch *unt. d. Titel:* Hiſtoriſche und geographiſche Ephemeriden, 1811. 12 Hefte).

SCHüTZ (Karl) ... *zu Siegmaringen: geb zu* ... §§. Reiſe von Linththal über die Limmernalp nach Brigels. Ein Beytrag zur Kenntniſs der Gebirge zwiſchen den Kantonen Glarus und Graubündten, und eines intereſſanten, bisher unbenutzten Weges zur Verbindung des Beſuches der Linth- Vorderrhein- und Reuſs-Thäler. Den Freunden der Alpen gewidmet. Zürich 1812. gr. 8.

B. von SCHüTZ *(Wilhelm) war königl. Preuſſ. Landrath und Director der Ritterſchaft in der Neumark, zu Zibingen; privatiſirt aber jetzt in Dresden: geb. zu Berlin am 13 April 1776.* §§. Der Garten der Liebe. 1ſtes Buch. Berlin 1811. 8. Graf von Schwarzenberg. Schauſp. in 5 Aufzügen. ebend. 1819. gr. 8. Ruſsland und Deutſchland, oder über den Sinn des Memoire von Aachen. Leipz. 1819. gr. 8. *Beleuchtung der Schrift: *du Congrès de Troppau, ou examen des prétentions des monarchies abſolues à l'égard de la monarchie conſtitutionelle de Naples, par Mr. Bignon.* Von *S. v. W.* ebend. 1821. 8. Deutſchlands Preſsgeſetz, ſeinem Weſen und ſeinen Folgen nach betrachtet. Landshut 1821. gr. 8. Zur intellectuellen und ſubſtantiellen Morphologie, mit Rückſicht

ibid. 1812. 8. — *Von den Progr. Nach*
ten von der Bevölker. auf dem feſten Lande u. ſ.
ſind bis zum Jahre 1805 15 erſchienen.
Vgl. *Otto* Bd. 3. 4. *Ch. S. W. Hauptmann's* N
richten von den Vorſtehern und Lehrern
Gymnaſ. zu Gera (Gera 1808) S. 97.

SCHÜTZENBERGER (Aloyſius) *regulirter Chor*
in Kloſter Neuburg bey Wien: geb. zu . . .
Gemeinſchaftlich mit *Vincenz Dornaut* und *A*
von Bergenſtein: Kirchliche Topographie
Oeſterreich. Ein Beytrag zur Kirchen - St
und Culturgeſchichte Oeſterreichs. 1ſter B
enthält das Decanats - Kloſter Neuburg im V.
W. W. 1ſte Hälfte. Wien 1819. gr. 8.

SCHÜTZENBERGER (Friedrich) *Candidat der T*
logie zu Strasburg: geb. daſelbſt 1798.
Religion und Liebe. Ein Trauerſpiel in 5 A
zügen, zum Jubelfeſte der Reformation her
gegeben. Karlsruhe 1818 (1817). 8.

SCHUFFENHAUER (Johann Karl Auguſt) *D.*
Philoſ. zu Leipzig: geb. zu Röcknitz bey W
zen am 24 Octbr. 1760. §§. *Diſſ. de vi relig*
nis in ſalutem publicam. Lipſ. 1796. 4. Ku
Erläuterung der ſymboliſchen Bücher für Un
lehrte. ebend. 1803. 8. Kurze geograp
ſche Beſchreibung von Paläſtina; nebſt einig
Nachrichten von merkwürdigen Oertern aus d
alten Geographie. ebend. 1803. 8. Anl
tung, wie man Kinder in den Anfangsgründ
der Religion unterrichten muſs; zum Gebrau
für Schullehrer. ebend. 1810. 8. Comm
nionbuch für junge Chriſten, welche zum erſt
male zum Abendmahl gehen; nebſt einem A
hang von den Pflichten der Eltern gegen ih
Kinder nach dem Abendmahlsgenuſs. eben
1810. 8. Innbegriff aller Wiſſenſchafte
ebend. 1810 8. Ueber moraliſche und r
ligiöſe Erziehung. ebend. 1810. 8. — *Vgl.* Leip
gel. Tagebuch 1796. S. 59.

UH (M...) *Lieutenant bey dem königl. Bayer. Grenadier-Garde-Regiment in München: geb zu . . .* §§ Umfaſſender Bericht an S. Kaiſerl. Hoheit den Groſsfürſt Conſtantin, General en Chef aller königl. Polniſchen Truppen, in Betreff des bis ins Jahr 1819 in dortiger Artillerie über die Brandraketen von Congreve geſammelten Erfahrungen. Nebſt dem franzöſ. Originaltexte und 2 angehängten Plantafeln von *J. Bem*, königl. Poln. Hauptmann, deutſch herausg. Weimar 1821. gr. 4.

UHBAUER (*Thomas* Joach.) *ſtarb am 17 Dec. 1812, nachdem er ſeit 1810 Kreisſchulrath zu Regensburg geworden war.* (Zuerſt 1769 Profeſſor in Freyburg, 1773 Profeſſ. der Beredſamkeit und Dichtkunſt am Gymnaſio zu Mindelheim, 1774 desgl. in Burghauſen und 1775 in Straubingen; 1783-1786 Geometer, Oberforſtmeiſter, Archivar und Landſchulen-Inſpector des Malteſer-Ordens zu München. — Er privatiſirte ſodann ſeit 1794 in Wien, ward aber 1803 als General-Studien-Directionsrath nach München zurückberufen, und 1808 zum Schulrath bey dem General-Commiſſariat des Regenkreiſes ernannt). *Geb. zu München am 20 Decbr. 1743* §§. Zwey Programmen. Straubing. 1777. 1778. 4. *Lob- und Ehrenrede auf die heil. Inquiſition. Wien 1782. 8. *Rede eines uralten Novizenmeiſters aus dem Franziscaner-Orden an ſeine Zöglinge. München 1782. 8. *Trauerrede auf das Hinſcheiden eines Herrn Kloſterprälaten aus dem Reiche. Verfaſst von einem alten Prior einer benachbarten Reichsprälatur. . . . 1782. 8. *Appellation zur Gerechtigkeit des Publicums wider die lügenhafte und unverſchämte Vertheidigung der Juſtizmörder zu Amberg. Zur Rechtfertigung des Herrn Hofrath Schlözer und ſeines Ambergiſchen Correſpondenten. Ein nöthiger Beytrag zum 10ten Heft der Staatsanzeigen. . . . 1784. . . Entwurf zu den öffentlichen Vorleſungen über die Aeſthetik an der hochfürſtl.

Akademie zu Paſſau, nebſt einer kurzen
rung über die eigentlichen Gründe und g
nützigen Vortheile der gemäſs dem hoch
Schulplane vom J. 1784 bereits gnädigſt an
nen Vertheilung der gymnaſtiſchen Lehr
ſtände auf gewiſſe beſtimmte Lehrer.
1786. gr. 8. Sittlich-gemeinnütziges
tagsblatt für Jedermann, vorzüglich für
und Kinder. Wien 1795. 8. * Kind
in der Oberpfalz; in *Schlözer's* Staatsan
1783. Bd 3. H. 10. S. 155-166. — *Di*
über die gymnaſiaſt. Schauſpiele iſt in
druckt. — Die im 7ten Bde erwähnten
nymen Schriften *erſchienen* in den J. 1780
und 1782 in 8 — *Vgl.* Halliſche Lit. Zei
Nr. 36 u. Nr. 178.

SCHUHKRAFT (Eberhard Ludwig) *privatiſi*
zum J. 1822 in Stuttgart (früher war e
mann daſelbſt, verfiel aber, wegen eine
querots, in Criminal-Unterſuchung): *geb.*
§§. Allgemeine Induſtrieſchule der Deu
Stuttgart 1802-1805. 8. Annalen d
dels und der Gewerbe der Menſchen. . . .
Der Freund des Menſchen. . . . 1804. . .
liche Geſänge. . . . 180 . 8. . . . 4te Aufl
heim 1809. 5te Eſslingen 1814. (Ein
daraus erſchien *unt. folg. Titel:* Erhebun
das Herz, in religiöſen und moraliſchen
ten. . . . 1812. 2te verm. Aufl. Karlsruhe
Kommunionbuch. Stuttg. 1808. 8. 2te mi
Anhange und 1 Titelkpf. verm. Aufl. Leip
3te 181 . 4te Leipz. 1816. . . . 7te Ka
1818. . . . 10te Stuttg. 1821. All
nes Hülfsbuch für alle Stände. Reutlinge
3 Bde 8. — *Er iſt Redacteur des* Armenfre

15 B. SCHULER (Joh Melch.) *jetzt Pfarrer z*
berg im Kanton Thurgau. §§. Die That
Sitten der alten Eidgenoſſen, in 57 Er
gen. Zürich 1811. 8. Die Linth-

beſchrieben. ebend. 1814. gr. 8. Prüfung unſerer Freyheit. In einer Rede an das Volk des Freyſtaates Glarus, verſammelt zur Landesgemeinde zu Schwanden am 22 May 1814. Glarus 1814. 8. Huldreich Zwingli. Geſchichte ſeiner Bildung zum Reformator des Vaterlandes. Zürich 1818. gr. 8. 2te verb. Ausg. mit Zwingli's Bildniſs und Vignette, Wildhauſs vorſtellend, 1819 Vertheidigung der Reformationsfeyer aus der Schweitzeriſchen Reformationsgeſchichte. ebend. 1820. 8.

IULER (Phil. Heinr.) *ſtarb am 11 Sept. 1814.* §§. *Von ſeinem* Repertorio bibliſcher Texte für Caſualfälle *erſchien* 1808 die 2te verbeſſ. und verm. und 1820 durch Dr. *H. B. Wagnitz* die 3te neubearbeit. Aufl. — Wie kann man den öffentlichen Katechiſationen mehr Anſehen verſchaffen und ſie gemeinnützliger machen? Eine Diöces-Synodal-Aufgabe; *im* Halliſchen Predigerjournal Bd. 54. S. 268-281. — *Der erwähnte Aufſ.* in wiefern kann der moral. Zuſtand u. ſ. w. *ward noch* Bd. 46. S. 64-75. und Bd. 49. S. 274-304. *durchgeführt.* — Recenſ. *in der* Halliſchen Lit. Zeit.

HULIN (Joh. Phil.) *ſtarb 180.*

HULIN (Philipp Friedrich) *D. der Rechte zu . . .: geb. zu Frankfurt a. M. . . .* §§. Diſſ. inaug. De Dionyſio Halicarnaſſeo, hiſtorico praecipuo hiſtoriae juris romanae fonte. Heidelb. 1820. 4.

SCHULTES (Georg Friedrich Chriſtian) Sohn von Joh. Adolph; *herzogl. Coburg-Saalfeldiſcher Lieutenant zu Saalfeld* (?): *geb. zu Themar am 7 Auguſt 1795.* §§. Skizze meiner Wanderung durch einen Theil der Schweitz und des ſüdlichen Deutſchlands. Bamberg u. Würzb. 1820. 8. mit 4 Anſichten und 1 Muſikblatt.

SCHULTES (Johann) . . . *zu* . . . *geb. zu* §§. Sammlung der gemeinen Logarithmen der natürlichen Logarithmen aller Zahlen v bis 10,000. Berechnet von Sch. und herausg D. *Joh. Wilh. Pfaff.* Erlang. 1801. 4.

von SCHULTES (Joh. Adolph) *ward 1808 Landes gierungs-Director, feyerte 1820 ſein 50jäh Dienſtjubiläum, und ſtarb am 29 May 1821.* Coburgiſche Landesgeſchichte des Mittelal mit einem Urkundenbuche. Coburg 181 Sachſen-Coburg-Saalfeldiſche Landesgeſch unter der Regierung des kur- und fürſtli Hauſes Sachſen vom Jahre 1425 bis auf die l ſten Zeiten. Mit einem Urkundenbuche. 1ſt theil. ebend. 1818 4. 2te Abtheil. 1821 (182 1 Kpf. (Letztere auch *mit d. Titel:* Geſchich Fürſtenth. Sachſen-Coburg-Saalfeld, 1ſter *Beantwortung der Sachſen-Meiningiſchen Sachſen-Coburg-Saalfeld erlaſſenen Denkſc die Ausgleichung der Sachſ. Coburg-Eiſen und Römhildiſchen Succeſſion betreffend. e 1818. Fol. * Beleuchtung der von den zogl. Hauſe zu Sachſen-Meiningen einge ten Erklärung über die Sachſen-Coburg- feldiſche Beantwortung der im Druck erlaſ Denkſchrift, die Ausgleichung der Sachſen burg-Eiſenberg- und Römhildiſchen Succ betreffend. ebend. 1821. Fol. — *Von d ſtor. ſtatiſt.* Beſchreibung der Grafſchaft H berg *erſchien* 1813 des 2ten Bdes 2te Abthe * Rechts- und Receſsmäſſiger Beweis, da Succeſſion in den Genuſs des Amts Oldisleb appanagirten Herzogen der Sächſ. Erneſtini Linie allerdings zuſtehe; in *Chr. E. We* Muſeum für die Sächſ. Geſch. Bd. 3. St. 2 (S 24-69. — Diplomatiſche Beyträge zu ſchichte der Grafen von Andechs und nach gen Herzoge von Meran; *in dem* 4ten Ban hiſtor. Abhandl. der Akad. der Wiſſenſch. zu chen (1818). — Beyträge zur *Erſch-Gr ſchen* Encykl.

SCI

HULTES (Joh. Heinr. Wilh.) *ward 1808 Oberamtmann zu Coburg und ſtarb am 30 Januar 1812.* §§. Ideen über Getraidemagazine nach ökonomiſch-ſtatiſtiſchen Anſichten. Jena u. Leipz. 1803. Fol.

11 u. 15 B. SCHULTES (Joſ. Aug.) §§. * Kleine Fauna und Flora von der ſüdweſtlichen Gegend um Wien bis auf den Gipfel des Schneeberges. Wien 1802. quer 12. Bayerns Flora. Vollſtändige Beſchreibung der im Königreich Bayern wildwachſenden Pflanzen. 1ſte Centurie. Landshut 1811. gr. 8. * Wer ſoll den deutſchen katholiſchen Adel erziehen? Vier Briefe an eine deutſche Dame. Leipz. 1812. 8. Briefe über Frankreich auf einer Fuſsreiſe im Jahre 1811 durch das ſüdweſtliche Bayern, durch die Schweitz, über Genf, Lyon, Montpellier, Cette, durch die Cevennen über Clermont, Moulins, Nevers nach Paris, und über Nancy nach Strasburg. ebend. 1815. 2 Theile 8. Grundriſs einer Geſchichte und Literatur der Botanik, von Th. Ereſios bis auf die neueſten Zeiten; nebſt einer Geſchichte der botaniſchen Gärten. Wien 1817. gr. 8. (Auch *unt. d. Titel:* Anleitung zum gründlichen Studium der Botanik, zum Gebrauche bey Vorleſungen und zum Selbſtunterrichte). *Caroli a Linné, Equ. Syſtema Vegetabilium ſecundum Claſſes, Ordines, Species, cum characteribus, differentiis et ſynonymiis. Editio nova, ſpeciebus inde ab editione XV detectis aucta et locupletata, curantibus Joa. Jac. Römer et Joſ. Aug. Schultes. Stuttgard. Vol. I. 1817. Vol. II. III. 1818. Vol. IV. 1819. Vol. V. 1820. Vol. VI. Sect. 1. 2. 1820. 1821. gr. 8.* (Das 6te Vol. gab *Schultes* allein heraus). Dazu gehört: *Mantiſſa in Vol. I. Syſtem. Vegetabil. — cur. — Schultes. ibid. 1823. gr. 8.* Donau-Fahrten. Ein Handbuch für Reiſende auf der Donau. 1ſter Band. Wien 1819. 12. mit Karten und Kpf. (Auch *unt. d. Titel:* Bayerns

Donauſtrom von Ulm bis Engelhardtszell f. w.). — Von der *Flora Auſtriaca* erſchien i in deutſcher Sprache die 2te verm. Aufl. Ueber das Roſten des Eiſens am Glockner; *Gilbert's* Annal. der Phyſik Bd. 21 (1806) S 4 488. — Bruchſtück aus einer noch ungedr ten Reiſe nach England, unternommen in Jahren 1803-1805; *in dem* Journal für Fabri Mode und Handlung 1809. Jan. S. 71-76. Noch ein Wort über die Kuhpocken; *im* genblatt für gebild. Stände 1813 Nr. 13. U eine neue Art von Steganographie oder Geh ſchreibekunſt ohne ſogenannte Chiffern; *eb* 1816. Nr. 23. Ueber die Gärten in und Wien; *ebend* 1817. Nr. 280. 281. — Ueber jenigen Pflanzen, aus welchen die Ruſſiſche S gewonnen wird; in *J. G. Dingler's* polytec ſchen Journal Bd. 2. H. 1 (Stuttg. 1821) Nr.

10 u. 15 B SCHULTES (Lud. Aug.) ſeit 1800 *K amtscommiſſair zu Altenburg* (vorher ſeit 1 Advocat und Kreisamtsacceſſiſt zu Eiſenberg, ſeit 1797 Hofadvocat): *geb. zu Kahla im Al burgiſchen am 3 Novbr. 1771.* §§. * Dire rium diplomaticum, oder chronologiſch-geo nete Auszüge von ſämmtlichen über die G ſchichte Oberſachſens vorhandenen Urkund von dem Jahre 704 bis zur Mitte des 16ten J hunderts. 1ſter Bd. 1ſtes Heft, bis zur Reg rung des Kaiſers Otto I. Altenburg 1819. 4. Heft, bis zur Regierung Kaiſer Heinrich IV. 18 3tes Heft, bis zur Regierung des Kaiſers Loth 1821. 4tes Heft, bis zur Regierung Kaiſer K rad III. Mit einem vollſtändigen Regiſter. 18 (Hier nannte er ſich unter der Vorrede als H ausgeber). 2ter Bd. 1ſtes Heft, bis zur Reg rung des Kaiſer Friedrich I. Rudolſtadt 1822. Heft, bis zu Ende der Regier. Kaiſer Friedric 1823. — Urkunde über den Verkauf der He ſchaft Saalfeld an die Landgrafen von Thürin vom J. 1389; in *Dippold's* und *Köthe's* allgem

nen hiſtor. Magazin 1ſten Heft (Leipz. 1811). — Antheil *an den* Sächſ. Provinzialblättern; *an dem* juriſtiſchen Journal; und an *Oemler's* und *Aſſal's* Blättern für Jurisprudenz, Polizey und Kultur (Jena 1800).

ULTHEISS (Wolfgang Konrad) *Lehrer an der Pfarrſchule und Organiſt an der Peterskirche zu Nürnberg: geb. zu . . .* §§. Verſuch eines Lehrplans für zahlreiche Volksſchulen, zur Bewirkung eines genauen, ſtufenweiſen Fortgangs im Unterrichte. Nürnberg 1820. 8. Der Rechnenlehrer in Volksſchulen, oder Anweiſung, Kinder in den Zahlbau und in die Rechenkunſt ſo einzuführen, daſs ſie ſich bey ihrem Thun Beweiſe von dem Warum geben können. 1ſter Theil. ebend. 1822. 8.

ULTHESS (Johann) *Kaufmann in Zürich* von 1798-1810 (vorher Rathsherr daſelbſt): *geb. zu . . .* §§. Expoſé hiſtorique de l'ancienne Conſtitution et du Gouvernement de Zuric; écrit en 1808. à Zuric 8. Tableaux hiſtoriques et politiques des anciens Gouvernemens du Zuric et de Bern, et des époques les plus intéreſſantes de l'hiſtoire de Suiſſe. Paris 1810. 8.

ULTHESS (Johannes) ſeit 1817 *D. der Theologie und Profeſſ. derſelben am Gymnaſium zu Zürich.* §§. Die Verbeſſerung der Volksſchulen u. ſ. w. Zürich 1808. 8. Jeſu Chriſti letzte Thaten und Sitten. ebend. 1811. 8. Schweitzeriſcher Schulfreund. ebend 1812. 1813. 2 Thle 8. Anleitung zum Gebrauch der Wandfibel für den Leſe- und Sprachunterricht in den Elementarſchulen des Kantons Zürich. ebend. 1812. 8. Die Kinderbibel. 1ſtes Heft, die heilige Geſchichte von Adam bis Joſua. In 138 Erzählungen mit vielfachen Nutzanwendungen, Kernſprüchen und Liederverſen begleitet. ebend. 1813. 8. * Der gemeinnützige Schweitzer.

1ſter Bd. 1ſtes Stück. ebend. 1813. 8.
Kameel. Ein Geſpräch zwiſchen Johann W
und Johann Schultheſs. Mit 2 Beylagen.
1813. 8. Ueber die Natur und Befcl
heit einer Kinder- und Volksbibel.
1813. 8. Das irdiſche und überir
hiſtoriſch-mythiſche und myſtiſche Pa
nebſt einer Reviſion der allgemeinen bibl
Geographie. ebend. 181. 8. neue Aufl.
Das Unchriſtliche und Vernunftwidrige, g
und ſittlich Ungeſunde mehrerer Büchlei
ſeit einiger Zeit, beſonders von der Trakt
ſellſchaft in Baſel und ihren Freunden he
ausgeſtreuet werden. Zur nöthigen Warnu
ner Landsleute ans Licht gezogen. ebend. 1
Ernſtes und reifes Bedenken der einfältig
merkungen des Herrn Joh. Kaſp. Kauf
Kürſchners zu Winterthur, über die S
„Das Unchriſtliche u. ſ. w. mehrerer Büc
die von der Traktat-Geſellſchaft zu Baſel
ſtreut werden.“ ebend. 1816. gr. 8.
ſchrift an einen chriſtlichen Greis des
werkſtandes in St. Gallen über ein Bed
deſſelben gegen die Schrift: „Das Un
liche u. ſ. w. mehrerer Büchlein, die u
ausgeſtreut werden,“ und über mehrere
bens- und Lebens-Wahrheiten. ebend.
gr. 8. Durch Verbreitung der Baſeler
tätlein unter das Volk, veranlaſste Schi
ebend. 1816. 8. Der Schweitzeriſche C
lieb. Höchſt merkwürdige Schickſale und
würdiges Märtyerthum Joh. Rud. Stadlers,
machers von Zürich, zu Iſpahan in Perſien.
Probeſtück chriſt-vaterländiſcher Volksſchr
ebend. 1817. 8. Exegetiſch-theolog
Forſchungen. 1ſter Band. ebend. 1817. 8.
der Band von 4 Stücken). 2ter Bd. 1818.
1ſte Stück davon *auch unt. d. Titel:* Lehre vo
Gnadenwahl). 3ter Bd. 1ſtes Stück, 1820. (
unt. d. Titel: Die Urkunde aller ächten Th
phie, Chriſtologie und Myſtik, unmittelba

den Quellen geſammelt und in eine ſich ſelbſt erklärende Ordnung gebracht. 1ſter Thl). *De charismatibus Spiritus Sancti. Pars I. De vi et natura, ratione et utilitate dotis linguarum, in primos diſcipulos Chriſti collatae, atque in poſteros omnes deinceps ad finem usque ſaeculi perennentis. Lipſ. 1818. gr 8.* Helvetiſches Glaubensbekenntniſs, neu herausgegeben für unſere Zeiten. Zürich ohne Jahrz. 8. *De ſumma neceſſitudine eruditionis doctrinae et ſcientiae cum vera religione condenda, reparanda, tuenda. Oratio ſaecularis ſolemnibus rite concludendis almae reformationis ſacrorum. ibid. 1819. 4.* Jubelrede der Zürcheriſchen Schulkanzel zum 100jährigen Wiedergedächtniſſe der Schweitzeriſchen Glaubenserneuerung gegen Fr. Geiger gehalten. ebend. 1819. gr. 8. Für und wider die Bekenntniſſe und Formeln der proteſtantiſchen Kirchen. Aus dem Weſten und Norden der evangel. Schweitz geſammelt und herausgegeben. ebend. (1820). 8. Vorabend der dritten Jubelfeyer der Helvetiſchen Evangeliſchen Kirche. Eine Rede gehalten in der Zürcheriſchen Synode. ebend. 1822. gr. 8. Mit *Joh. Kaſp. v. Orelli:* Rationalismus und Supranaturalismus. Kanon, Tradition und Scription. ebend. 1822. gr. 8. Bibliſches Princip aller Majeſtät und alles Staatsrechtes, mit Anwendung auf die kirchlichen Angelegenheiten. 1ſtes Stück. ebend. 1822. gr. 8. Reviſion des kirchlichen Lehrbegriffs. Ein Verſuch zu brüderlicher Beurtheilung, vorgelegt der Lehrerſchaft der vaterländiſchen Kirche. 1ſtes Stück. ebend. 1823. gr. 8. — *Von den* Beyträgen zur Kenntniſs und Beförderung des Kirchen- und Schulweſens ſind bis zum J. 1813 8 Bde (jeder aus 3 Stück beſtehend) *erſchienen.* — *Die Schrift:* Expoſé hiſtorique de l'ancienne Conſtitution etc. *gehört dem Vorhergehenden.* — Exegetiſche Miſcellen; in *Keil's* und *Tzſchirner's* Analekten für das theolog. Studium Bd. 2. St. 1 (1814) S. 211-217. Ueber Galat. 3, 20; St. 2.

S.

S. 153-159. Die Frage über die Aecht… der Stelle des Evangeliums nach Mark. 16, 3… durch vollſtändige Darlegung und ſcharfe … ſung aller innern und äuſſern Zeugniſſe und … weiſe dafür und dawider, endlich erörtert … ausgemacht; *ebend.* Bd. 3. St. 3. S. 109-… Verſchiedene Anſichten des heiligen Nachtm… in den Urkunden des Chriſtenthums; *ebend.* B… St. 1. S. 179-218. — Erinnerungen an Il… und ſeine Anſichten; *in den* Züricher Beytr… zur wiſſenſchaftl. und geſellſchaftl. Unterhalt… Heft 7 (1815) S. 99-120.

SCHULTHESS (Joh. Geo.) §§. Auslegung und ch… erbauliche Nutzanwendung der Offenbahr… St. Johannis. In 27 Abendſtunden. Winter… u. Zürich 1805. 8. Paſſionspredigten. N… ſeinem Abſterben herausg. von einigen Fr… den. ebend. 1805. 8. — Vgl. *Lutz.*

SCHULTZ (D... C... F...) *Inſpector der Gew… fabrik zu Cronburg in Dänemark: geb. zu …* §§. Praktiſche Regeln für die zweckmäſſige … richtung der oberflächtigen Waſſerräder. Kop… hagen 1809. 8. m. Kpf.

SCHULTZ *) (E. Chr.) *ſtarb am 31 May 1810.* (L… ſeit 1764 in Hamburg, und unternahm von 17… 1777 eine Reiſe durch Deutſchland, Holla… Frankreich, Dänemark und Schweden; vorh… ſeit 1761 in Königsberg). *Geb. zu Königsb… 1740.* §§. *Beſchreibung verſchiedener S… tenheiten der Natur, der Kunſt und des Alt… thums, welche in dem Morerſchen Cabinet … Hamburg einige Aufmerkſamkeit verdienen, … zween Theilen verfertigt und herausgegeben vo… einem Freunde der Naturhiſtorie. Hamb. 1779. … m. 1 Kpf. (Nennt ſich unt. d. Vorrede). *Be… merkungen über einen monſtröſen Canarienvogel … an…

*) heiſst S. 364 des 7ten Bdes unrichtig *Schulz.*

aus deſſen Unterkiefer ein lang gewundenes Horn gewachſen iſt, und ſich zuletzt ſo feſt an den Oberkiefer angedrückt hat, daſs der Vogel den Schnabel nicht mehr öffnen konnte. ebend. (1780). 4. m. 1 ausgem. Kpf. * Entdeckung einer dem Kreutzſteine weſentlichen Entſtehungsart der Kreutzfigur. ebend. (1780). 4. mit 1 ausgem. Kpf. * Vom Regenbogenachat, den der Verfaſſer dieſes Briefes zuerſt der Pariſer Akademie 1777 bekannt gemacht hat. ebend. (1780). 4. m. 1 ausgem. Kpf. — Von einer neuen Steinkoralle aus der Oſtſee. Ueber die Elektricität verſchiedener Schörle; in *Joh. Mayer's* Sammlung phyſikaliſcher Aufſätze Bd. 1 (Dresd. 1791) S. 261 folg. — Nr. 1. erſchien erſt 1780 und iſt ebenfalls mit 1 Kpf. geziert; Nr. 2. hat ebenfalls ein Kupfer, und kam anonym heraus. Nr. 3. iſt gar nicht gedruckt worden, ſondern exiſtirt blos als Manuſcript. — *Vgl.* Leipz. Lit. Zeit. 1810. Intell. Bl. Nr. 33.

SCHULTZ (Fr. Wilh. Ferd.) §§. Der natürliche Selbſtmord. Pſychologiſche Abhandlung. Berl. 1815. 8. — Hieher gehört auch die S. 403 unter *F. W. Ferd. Schulz* aufgeführte Schrift.

SCHULTZ (Ge. Fr. W.) §§. Einige Aufſätze in *Löffler's* Prediger-Magazin Bd. 5. St. 2 (1811) und Bd. 6. St. 2.

SCHULTZ (Georg Friedrich W...) *D. der Theolog. königl. Bayer. Conſiſtorialrath, Bezirksſchul-Inſpector und Stadtpfarrer in Speyer: geb. zu . . .* §§. Chriſtliche Reden, gröſstentheils bey beſonderen Veranlaſſungen gehalten. 1. 2ter Theil. Mannheim 1815 gr. 8. 3ter Theil. Heidelberg 1821. (Auch *unt. d. Titel:* Das Gebät des Herrn, in einer fortlaufenden Reihe von Predigten, nebſt einem Anhange mehrerer Feſt- und Gelegenheitsreden nach dem Bedürfniſſe unſerer Zeit). Amtspredigt über Phil. 2, 21. bey Eröffnung der Gene-

Generalſynode zur kirchlichen Vereinigung Proteſtanten des Rheinkreiſes am 2 Auguſt gehalten. Kaiſerslautern u. Mannheim (1818). 8. Mit D. *Phil. Dav. Müller:* gottesdienſtliche Feyer des Reformationsfeſt 28 Septbr. 1821 in der Dreyfaltigkeitskirch Speyer. Zwey Predigten, nebſt einigen dah hörigen Anmerkungen. Speyer u. Heide (1821). gr. 8.

SCHULTZ (Heinrich) *D. der Philoſophie und inhaber der Wundermannſchen Buchhandlun Hamm: geb. zu Maſſen bey Unna in der ſchaft Mark 178.* §§. *Gab heraus:* Rhein Weſtphäliſcher Anzeiger, oder vaterländi Archiv zur Beförderung und Verbreitun Guten und Nützlichen. 31. 32ſter Band. H 1819. 4. Der Sprecher, oder Rhein Weſtphäliſcher Anzeiger u. ſ. w. 33 - 40ſte ebend. 1820 - 1823. 4. Proteſtantismu Katholicismus, oder: Kampf über Voſs und berg in Weſtphalen. ebend. 1820. 8. K und Wiſſenſchaftsblatt, der Wiſſenſchaft Kunſt und der Erheiterung des Lebens ge In Verbindung mit dem Rheiniſch-Weſ Anzeiger herausgegeben. ebend. 1820 - 18 *Gab heraus:* Ueber die Bedeutung der Ge im Staate und über das Naturprincip der V ſungs-Budgets. Eine ſtaatswiſſenſchaftlich de, geführt in einer Reihe von Streitſch 1ſte Abtheil. ebend. 1822 (1821). 8.

SCHULTZ (Joh.) §§. *Von dem* kurzen Lehrb der Arithmetik, Geometrie u. ſ. w. *erſchien* die 2te verbeſſ. Aufl.

15 B. SCHULTZ (Karl Fr.) *jetzt herzogl. Mecklen Hofrath.* §§. Prodromi Florae Stargard ſupplementum primum, adjectis obſervatio Neobrandenburgi 1819. 8.

SCHU

ULTZ (Karl Heinrich) *D. der Medicin zu . . .: geb. zu . . .* §§. Ueber den Kreislauf des Saftes im Schöllkraute und in mehrern andern Pflanzen, und über die Aſſimilation des rohen Nahrungsſtoffes in den Pflanzen überhaupt. Mit Vorrede von Dr. *H. F. Link* und 1 illum. Kpft. Berl. 1821. gr. 8. Der Lebensproceſs im Blute. Eine auf mikroſkopiſche Entdeckungen gegründete Unterſuchung. ebend. 1822. 8. m. ill. Kpf. Die Natur der lebenden Pflanzen. 1ſter Theil: Leben des Individuums. ebend. 1823. gr. 8. m. 4 Kpf. (Auch *unt. d. Titel:* Die Pflanzen und das Pflanzenreich, nach einer neuen natürlichen Methode dargeſtellt. 1ſter Theil).

ULTZ (Karl Johann) *D. der Philoſ. zu . . .: geb. zu . . .* §§. Reiſe der Ruſſ. Kaiſerl. Flott-Officiere Chwoſtow und Dawydow, von St. Petersburg durch Sibirien nach America und zurück, in den J. 1802, 1803 und 1804. Beſchrieben von *Dawydow*, und aus dem Ruſſiſchen überſetzt u. ſ. w. Berl. 1816. 8. Begebenheiten des Capitains von der Ruſſiſch-Kaiſerl. Marine, *Golownin*, in der Gefangenſchaft bey den Japanern in den J. 1811, 1812 u. 1813; nebſt ſeinen Bemerkungen über das Japaniſche Reich und Volk, und einem Anhange des Capit. *Rikord*. Aus dem Ruſſ. überſ. 1ſter Theil: Die Gefangenſchaft, nebſt 1 Kpf. und 1 Karte. Leipz. 1817 (1816). 8. 2ter Theil: *Golownin's* Bemerkungen über das Japaniſche Reich und Volk, Natur- und Kunſtprodukte in einem gedrängten, gehaltvollen Vortrage, dann der Bericht des Capit. *Rikord* u. ſ. w. 1818. Nebſt 5 Planen.

ULTZ (Wilhelm) *vormals Oberbergingenieur zu Hameln; jetzt . . .: geb. zu . . .* §§. Bemerkungen über das Vorkommen des Bleyglanzes, Brauneiſenſteins und Gallmeyes bey und um Tarnowitz in Oberſchleſien. Ein Beytrag zur

Geſchichte des Tarnowitzer Bergbaues au
J. 1808 bis 1806. Aufgeſetzt im Jahre 1807
meln u. Hannover 1813. 8. Beytrag
Geognoſie und Bergbaukunde. Berl. 1821.
mit 6 Blatt Karten u. Zeichnungen. G
und Aufriſſe im Gebiete der allgemeinen
baukunde. 1ſter Theil. ebend 1825. 4. mi
und ſchwarzen Karten und Abbild.

SCHULTZE (Chriſt. Aug.) *ſtarb als Blödſinnig Waldheim 18..* (Zuerſt Rechtsconſulen
Dresden, dann Amtsactuar in Schlieben,
Amtsinſpector und Mitpächter des Juſti
Schlieben, — 1806-1807 Pachtinhaber
Dresdner Adreſscomptoirs). §§. Die Di
rier; *in den* Dresdner gemeinnütz. Beyt
1807. Nr. 35.

SCHULTZE (Heinrich) . . . *zu* . . .: *geb. zu*
§§. Der Gold- und Silberarbeiter und Juw
nach allen ſeinen praktiſchen Verrichtu
Ein vollſtändiges Handbuch dieſes Gew
Nebſt Tabellen zur leichtern Berechnung
Legiren, Silber- Ein- und Verkauf u. ſ. w
den Abbildungen von 78 der modernſten Fo
aller Gattungen von Gold- und Silberarbei
menau 1823. 8.

SCHULTZE (Johann Friedrich) *Paſtor zu Ki
gel bey Güſtrow: geb. zu* . . . §§. Beme
gen über den Ausdruck: Religionsunte
für Kinder oder Zöglinge aus den gebil
Ständen, mit Bezug auf des Hrn. Paſt. L
Unterricht für Zöglinge a. d. gebild. St.
ſtock 1814. 8.

15 B. SCHULTZE (Joh. Heinr.) iſt auszuſtreich
iſt identiſch mit *Joh. Heinr. Schulze.*

von SCHULZ (Bernh. Joſ.) *lebt jetzt wieder in Kloſter zu Iburg* (nachdem er vorher im
reich. Dienſte vom Gemeinen bis zum

lieutenant aufgerückt, und wegen ſeiner Wunden der Militairdienſte entlaſſen worden war): *geb. zu Münſter . . .* — Vgl. *Raſsmann.*

ILZ (Chriſt.) §§. Kleines Magazin von Reiſen zur angenehmen und belehrenden Unterhaltung der Jugend. 1ſtes Bändchen: *J. G. Stedmann's* Reiſen in Surinam, für die Jugend bearbeitet. Berl. 1799. gr. 8. m. 5 ill. und ſchw. Kpf. 2te Aufl. ohne Jahrgang. 2tes Bändchen: *La Peyrouſe's* Entdeckungsreiſen in den J. 1785-1788. ebend. 1799. m. 5 Kpf. 3tes Bändchen: *Macartney's* Geſandſchaftsreiſe nach China. 1801. m. 5 Kpf. 4tes Bändchen: *Mungo Park's* Reiſen in Afrika. 1803. m. 5 Kpf. und 1 Karte. (Jeder Band iſt auch *beſonders* zu haben). Reiſe um die Welt für die Jugend bearbeitet. Berl. 1805. gr. 8. m. 5 ill. Kpf.

SCHULZ (David) *auch D. der Theol. ward 1811 als ordentl. Profeſſor der Theologie nach Breslau verſetzt, 1819 Conſiſtorialrath.* §§. *Herodoti Halicarnaſſenſis Hiſtoriarum libri qui enarrationem pugnarum inter Graecos et Perſas complectuntur. Textum recognitum cum ſummariis excerptis ſuperiorum interpretum ſuisque animadverſionibus et indicibus edidit Halae 1809. 2 Vol. gr. 8. Pr De Codice IV Evangeliorum bibliothecae Rhedigeranae, in quo vetus latina verſio continetur. Accedunt ſcripturae Codicis ſpecimina. Vratislav. 1814. 4. Oratio ſolemnis in Friderici Guilielmi III natalitia celebranda. ibid. 1814 gr. 4.* Des Apoſtels Paulus Brief an die Hebräer; Einleitung, Ueberſetzung und Anmerkungen. ebend. 1818 gr. 8. Ueber die Parabel vom Verwalter, Lucas XVI, 1 folg. Ein Verſuch. ebend. 1821. 8. *Unfug an heiliger Stätte, oder Entlarvung Hrn. Joh. Gottfr. Scheibel's, deſign. Profeſſor der Theolog. und Diakon. zu St. Eliſabeth in Br. durch den Recenſenten ſeiner Predigt: „das hei-

heilige Opfermahl des Bundes der Liebe
dem Herrn, was er den Seinigen bey dem
fange seiner versöhnenden Leiden anordnete
s. w." in den Neuen theolog. Annalen J
1822. Leipz. 1822. 8. Die christliche Le
vom heiligen Abendmahl nach dem Grundte
des neuen Testaments. Ein Versuch. ebend. 1
(1825). gr. 8.

SCHULZ (Ernst Christ.) *S. oben unter* **Schultz**

15 B. SCHULZ (E... J... E...) *ist derselbe, wel*
S. 403 Fried. Joh. Ernst heisst, der letzt
Name ist allein richtig.

SCHULZ (Ferdinand) *königl. Preuss. Berg-Ju*
rath und Bergrichter zu Bochum: geb. zu .
§§. Handbuch des Preuss. Bergrechts. N
8 Zeichnungen. Essen 1820. gr. 8.

15 B. SCHULZ (Friedr. 1) §§. *Der Aufsatz in*
Journal für Fabriken ist nicht von ihm, son
von Joh. Mich. Fried. Sch.

10 u. 15 B. SCHULZ (Fr. Aug.) *S. unten* **Schul**

SCHULZ (Friedrich Eduard) *D. und Professor*
Philosophie zu Giessen: geb zu . . . §§. Se
ständigkeit und Abhängigkeit, oder Philoso
und Theologie in ihrem gegenseitigen Verh
nisse betrachtet. Ein historisch-kritischer V
such. Giessen 1823 (1822). 8.

SCHULZ (Friedrich Gottlob) *D. der Philosophie*
seit 1821 *ausserordentl. Professor derselben*
Jena (zuerst von 1817-1819 Administrator e
ger Landgüter bey Weimar, und hierauf Pri
docent zu Jena): *geb. zu Obergauernitz*
Meissen am 5 Februar 1795. §§. Antiquit
rusticae. P. I. De aratri romani forma et co
p

poſitione diſſertat. Jenae 1801 (1820). gr. 8. m. Kpf. — Vgl. *Eichſtädt* S. 71. 72.

SCHULZ *) (Fried. Joh. Ernſt) älteſter Sohn von Joh. Ernſt Sch. *Starb am 19 Januar 1813 (zu Gumbinnen).* (Ward 1801 Bauconducteur, 1804 Kriegs- und Domainenrath und Waſſerbaudirector (zu Bialyſtock), 1810 ater Regierungsdirector zu Gumbinnen; — 1812 Provinzial-Commiſſair beym Verpflegungsgeſchäft des Lithauiſchen Kreiſes). *Geb. zu Königsberg im Januar 1783.* §§. *De ſpirali logarithmica ſpecimen academicum. Regiomont. 1800. 8.* — Bemerkungen über die Ziegelbrennereyen zwiſchen der Elbe und der Schelde; in *Gilly's* Sammlung nützlicher Aufſätze und Nachrichten, die Baukunſt betreff. Jahrgang 6 (1805). 1ſter Band. — *Vgl.* Halliſche Lit. Zeit. 1816. Nr. 45.

SCHULZ (Friedr. Leop.) S. unten *Schulz* (Leop. Friedr. u. Ludw. Franz).

SCHULZ (Fr. W. Ferd.) iſt identiſch mit dem S. 399 aufgeführten *Schultz*. S. oben.

SCHULZ (Georg) *ſtarb 1813 zu Telgte im Münſteriſchen.*

SCHULZ (H... J...) . . . *zu . . . : geb. zu . . .* §§. Marcipilla Ripsraps, Wanderungen, Stationen, Kreuz- und Querzüge durch die Nomadenhorden des deutſchen Theaters, von *Giovanni Paeſtello.* Hamburg 1802. 2 Theile 8. Leben, Leiden und Freuden der ſchönen Iſabelle und ihres vielgeliebten Mirakuloſo, eines würdigen Schauſpielerpaares. ebend. 1811. 8. *(Erhielt 1812 den Titel:* Schlotterhoſe und ſeine Com-

Y 2

*) Identiſch mit *E... J... E... Schulz* S. 402.

Commilitonen. Schauſpielerroman voll k
ſcher Züge und Abentheuer, Seitenſtück zu
cipilla Ripsraps).

SCHULZ (Joh. Geo.) *ſtarb 180.*

SCHULZ (Joh. Gottlob) *ſtarb am 10 Octbr. 1810.*

SCHULZ (Johann Otto Leopold, *gewöhnlich*
Otto) *Profeſſor am grauen Kloſter zu Be*
geb. zu . . . in Pommern . . . §§. Schulg
matik der lateiniſchen Sprache. Halle 181
2te Aufl. 1819. 3te 1821. Drey Predi
Berl. 1818. gr. 8. *Gab heraus:* *Ja
cher der Berliniſchen Geſellſchaft für deu
Sprache. 1ſter Band. ebend 1820. gr 8. (*A*
ſind von ihm: Ueber die Grundbedeutun
Caſus; S. 1-34. Ueber die aus Hauptwö
zuſammengeſetzten Doppelſylben; S. 131
Ueber die Declination der dem Subſtantive
angehenden Beſtimmwörter; S. 197-
Aufgaben zur Einübung der lateiniſchen G
matik. ebend. 1820. 8. 2te Aufl. 1822.
ber Verſorgungs- und Ausſteuerkaſſen. eb
1822. gr. 8. *Diophantes von Al*
dria arithmetriſche Aufgaben, nebſt d
Schrift über die Polygonzahlen. Aus dem G
chiſchen überſetzt und mit Anmerkungen
gleitet. ebend. 1823. gr. 8.

SCHULZ (Karl) *Lehrer am Schullehrer-Semina*
Züllichau (vorher Cantor in Quilitz): *geb. z*
§§. Leitfaden bey der Geſanglehre, nach
Elementarmethode mit beſondrer Rück
auf Landſchulen bearbeitet. Leipz. Züllic
u. Freyſtadt 1813. gr. 8. 2te verbeſſ Ausg. 1
Muſikaliſches Schulgeſangbuch. Züllichau
Freyſtadt 1816. gr. 8. 2te verm. Aufl. 1
Das Rechnen mit gewöhnlichen und Deci
brüchen. ebend. 1823. 8.

B. SCHULZ (Karl Heinr. Ludw.) *geb. 1777.* §§. Der medicin. prakt. Addreſs-Calender *erſchien* auch auf die Jahre 1810 (Leipz.) und 1811 (Erlangen).

B. SCHULZ (Leop. Fr. *und* Ludw. Franz) ſind identiſch mit: F. *Schulz* (Friedr. Leop. S 403). *Er iſt ein Pſeudonymus, der wahre Name ſoll Bocksberger ſeyn.* §§. Die Deutſchen in den älteſten Zeiten, im Mittelalter und in der neueſten Epoche. Ein Gemälde ihrer Verfaſſung, Religion, Sitten, des Charakters, der eigenthümlichen Gebräuche, der Unterhaltungen, Nationalfeſte und Vergnügungen in jeder dieſer Perioden. Wien 1807. 2 Bde 8. m. Kpf.

ULZ (Leop. Ludw.) *ſtarb vor dem Jahre 1812.*

SCHULZE (Chr. Ferd.) §§. Die Hauptlehren des Chriſtenthums. Ein Leitfaden bey dem frühern Religionsunterricht. Gotha 1804. 8. 2te Aufl. 1815. Mit *Kaſp. Friedr. Loſſius* *): Hiſtoriſcher Bilderſaal, oder Denkwürdigkeiten aus der neuern Geſchichte. Ein Lehr- und Leſebuch für gebildete Stände. 1ſter Band. ebend. 1815. gr. 8. m. 12 Kpf. 2ter Band 1816. m. 12 Kpf. 3ter Band 1817. m. 12 Kpf. 4ter Bd. 1ſter Theil 1821. m 9 Kpf. (Daraus *beſonders* abgedruckt: Die Kreuzzüge, oder Schilderungen der wichtigſten Begebenheiten und Charaktere aus den Zeiten derſelben). 4ter Bd. 2ter Theil 1822. m. 14 Kpf. Von den Volksverſammlungen der Römer. Ein antiquariſcher Verſuch. ebend. 1815. gr. 8. Vorübungen zum Ueberſetzen aus dem Deutſchen ins Lateiniſche. Zum Behuf derer, die ſich ohne Lehrer in der lateiniſchen Sprache üben wollen, in dieſelbe überſetzt vom Herausgeber der Jacobsſchen Hülfsbücher. Leipz. 1820. 8. *Gab her-*

*) Vom 3ten Bande an war er *alleiniger* Herausgeber.

heraus: Kaſp. Friedr Loſſius moraliſch derbibel. 2te umgearbeit Aufl. · Goth gr. 8. m. 14 Kpf. Von der Entſtehu Einrichtung der evangel. Brüdergemeinde. 1822. gr. 8. — *Von den* Vorübungen z berſetzen u. ſ. w. *erſchien* 1815 die 4te ve verm. 1815 die 5te, 181. die 6te und 7te Aufl. — Der Aufſatz: *die Griechen mer*, ward ins Holländiſche überſetzt in tuur by Outhyt et de Thetafel, uitgegeb *P. Hammer.* (Amſterd. 1804. 8) und dar der von *F. E. Ruhkopf* im Freymüthige Nr. 121. 151. 154 ins Deutſche übertrag Rede am Sarge des Profeſſ. Kaltwaſſer in in *Löffler's* Magazin für Prediger Bd. 7. 200 - 202.

SCHULZE (C... G...) *ſtarb 1803.*

SCHULZE (Chriſtian Gottlob) *Kaufmann z geb. zu . . .* §§. Der Kaufmann auf oder 1) was ſoll der reiſende Kaufmann 2) wie ſoll und kann er reiſen? und 3 Vortheile ſoll und kann er jetzt, nach gung des Krieges, ſeinem Hauſe und ſi auf Reiſen verſchaffen? Hannover 1802.

15 B. SCHULZE (*David* Friedr.) *ward 18 Paſtor in Waldau, 1806 Diacon. in B 1807 Catechet und Zuchthausprediger tau; ſtarb zu Waldheim am 27 Jul. 18* Epigramme . . . 1800. 8. Reiſe v ringen nach Sachſen, die Sächſ. Schweiz Ober-Lauſitz über den Oybin und Me in das Schleſiſche Rieſengebirge. Lei 2 Bde 8. m. Kpf. Joh. Gottfr. Hirc fundene Dreſchmaſchine, nach ihr ſtruction, Behandlung und Wirkung beſc Görlitz 1808. 8. (Beſonders abgedruckt Lauſitzer Magazin 1808 Bd. 1. S. 271 f Vgl. *Otto* Bd. 4. *Dav. Fr. Schulze'ns*

gedächtniſs (Zittau 1810. 8). *Deſſen* Todtenfeyer (Zittau 1810). Görlitzer Anzeiger 1810. S. 145.

HULZE (Ernſt) *Stadt- und Landgerichts-Regiſtrator und Lieut. beym 27ſten Landwehr-Regim. zu Quedlinburg: geb. zu . . .* §§. Künſtlerfahrt. Quedlinburg 1819. 2 Bdchen 8. Rino, oder die Täuſchung der Liebe. ebend. 1819 8. Die Wallfahrer. ebend. 1820. 2 Theile 8. Die Tochter des Oceans. ebend. 1822. 8.

HULZE (Ernſt Konrad Friedrich, *gewöhnlich nur* Ernſt) *ſtarb zu Celle am 26 Jun. 1817. War D. der Philoſ. und Privatdocent zu Göttingen: geb. zu Celle am 22 März 1789.* §§. *Incerti auctoris pervigilium Veneris commentario perpetuo illuſtratum, prooemio et varietate lectionis inſtructum. Goetting. 1812. 4.* Gedichte. ebend. 1813 8. Caecilie. Eine Geiſterſtimme. ebend. 1813. 8. Die bezauberte Roſe. Romantiſches Gedicht in 3 Geſängen *). Leipz. 1818. 8. m. 6 Kpf. 2te Aufl. 1819. 3te 1820. m. 7 Kpf. 4te 1823. Sämmtliche poetiſche Schriften (herausgegeben und mit einer Vorrede verſehen von *Fr. Bouterwek*). 1. 2ter Bd. Caecilie. Ein romantiſches Gedicht in 20 Geſängen. ebend. 1818. 8. 3ter Bd. I. Poetiſches Tagebuch. II. Reiſe durch das Weſerthal. III. Pſyche, ein griechiſches Mährchen in 7 Geſängen. 1819. 4ter Bd. I. Vermiſchte Gedichte. II. Die bezauberte Roſe, ein romant. Gedicht. 1820. 2te Aufl. 1822. (Es giebt davon 5 verſchied. Auflagen, mit und ohne Kpf.; auch ſind die einzelnen Abſchnitte, mit Ausſchluſs der Reiſe durch das Weſerthal und des poetiſchen Tagebuchs, *beſonders* zu haben).

*) War zuerſt in dem Taſchenbuch: Urania auf das J. 1818 abgedruckt, nachdem er den vom Buchhändler Brockhaus ausgeſetzten Preis erhalten hatte.

ben). — Gedichte *in der* Zeit. für die eleg. 1811, 1812 u. 1814. — Sein Bildniſs vor de Aufl. der bezauberten Roſe. — Vgl *Sa* S. 174 Schulze von Celle und Caecilie *Zſchokke's* Erheiterungen 1819. Heft 2. 1 142. *Converſat. Lex.*

15 B. SCHULZE (Fried.) S. oben *David Frie*

SCHULZE (Friedrich) *Pſeudonym*, ſ. unten *(Wilhelm).*

10 u. 15 B. SCHULZE *) (Fried. Aug.) ſeit 1800 *Sächſ. Commiſſionsrath.* (Er ward 179. F Canzliſt, privatiſirte ſodann von 1798-18 er zum 4ten Secretair der Landes-Manu und Commercien Deputation ernannt ward *am 1 Jun.* (1770). §§ *Meine Todſünd andre von mindern Belange. Dresden 1 *Die ganze Familie, wie ſie ſeyn ſollte Roman, wie er ſeyn kann, von *Chriſtia rich Spieſs*, Geſchwindſchreiber in der welt. ebend. 1801. 8. *Die Kuhj oder der Ehrenſchnurrbart; Marionett mit lebendigen Figuren. ebend. 1803. 8. und meine Gläubiger. Roman von *Felix gemuth* Hirſchberg 1809. 8. 2te Aufl *Poſſenſpiele von *Hanns Helldunkel.* 1811. 12. Gab mit *Ferdin Hartma* aus: *Almanach für Weintrinker. 1ſte gang. (ebend. 1811). 8. — Unter den *Fr. Laun* iſt noch folgendes nachzutrage kurze Bein; eine Erzählung. Dresd. 1 Zwey Bräute für einen Mann, ebend. 1803. Aufl 1807. 3te 1809 Romanes Langermanns Pulte Leipz. (1804). 8. m Leichtfertigkeiten in kleinen Romanen u zählungen. Dresd. 1804. 8. 2te Auf

*) Nicht *Schulz*, wie in den frühern Bänden fä ſteht.

Schlo's Rieſenſtein; ein Roman mit und ohne Geſpenſter. Leipz. 1808. 2 Theile 8. Die ſeltſame Ehe; ein Roman. ebend. 1809. 8. Die Kehdeburg. Seitenſtück zum Schloſſe Rieſenſtein. ebend. 1810. 1811. 2 Theile 8. Der Polizeydirector, das geheimnifsvolle Verhältnifs und das Abentheuer des Baron von * * *. Drey Geſchichten. ebend. 1812. 8. m. Kpf. (Ward nebſt den im 18ten Bde S. 487 aufgeführten Erzählungen: Antonie u. ſ. w. die Traumdeutung u. ſ. w. wieder unter *folg. Titel* abgedruckt: Drey Erzählungen für die Jahre 1812, 1813 u. 1814. Leipz. 1814. 8. m. Kpf.). Das Geſpenſt. Drey Erzählungen von *Fr. Kind*, *Fr. Laun* und *Guſt. Schilling*. Dresd. 1814. 8. Ich und meine Frau. Drey Erzählungen von *Fr. Laun*, *G. Lindau* und *Guſt. Schilling*. ebend. 1815. 8. Die ängſtvolle Brautnacht, nebſt einem Anhange heitern Inhalts. Dresd. 1815. 8. Mit *Friedr. la Motte Fouqué*: Aus der Geiſterwelt Geſchichten, Sagen und Dichtungen. 2 Sendungen. Erfurt 1818. 8. Drey Tage im Eheſtande. Erzählung. Dresd. 1819 8. Drey Erzählungen: Der ewige Jude. — Die Irmenſäule. — Meine Kindereyen. Leipz. 1820. 8. Der Traum von 6 Wochen und ſo weiter. ebend. 1820. 8. Der wilde Jäger. Dresd. 1820. 8. Das Hausleben, eine Charakterzeichnung. ebend. 1820. 8. Drey Tage im Weinkeller. Kleinigkeit. Leipz. 1820 8. Die Thürmerfamilie und einige andre Kleinigkeiten. ebend. 1820. 8. Reiſen im Bette und ſo weiter. Kleinigkeiten. ebend. 1820. 8. Novellen. Frankf. a M. 1821. 2 Bdchen 8. Welcher? Drey Geſchichten verwandten Inhalts. Dresd. 1821. 8. Glitts Erzählungsabende im * * Bade. Leipz 1821. 1822. 4 Theile 8. Zwey Stunden auf Reiſen und die Vaterpflicht. Zwey Erzählungen. Berl. 1821. 8. Kaſpar Frühaufs Tollheiten. Leipz. 1822. 8. Die Ehe zur linken Hand. Drey Erzählungen. ebend. 1822.

1822. 8. Der Liebhaber ohne Geld
Roman. Berlin 1822. 2 Bde 8. Die
kaffe; ein Roman. Dresd. 1822. 8. D
lungen. 1ftes Bändchen. ebend. 1822. 8.
Kleinigkeiten. Leipz. 1823. 8. Des F
Geliebte. Eine Geſchichte. Frankf a. M. 18
Der groſſe Mann in Liebesnöthen. Berlin
2 Bde 8. Die Sache des Herzens. R
Leipz. 1823 8. m. 1 Kpf. Die ſch
Stunde. ebend. 1823. 8. Die Luftſch
Ein komiſcher Roman. Berl. 1823. 2 B
Droll's Liebſchaften. Erſtes und letztes Du
Kleinigkeit. Leipz. 1823. 8. — *Die* Hiſ
ohne Titel (1804) *beſtehen aus 2 Bänden.* —
ſcherzhaften Bagatellen *erhielten* 1809 folg.
Titelblatt: Lauter Irrthum und das Vogelſ
ſen u. ſ. w., es iſt mithin dieſe Schrift (B
S 408) auszuſtreichen. — Die beyden B
S. 403 verzeichneten dramat. Stücke: das
zeitgeſchenk, und Gabriele d'Eſtrées w
unter dem Titel: Luſtſpiele, Dresd. 1807.
ſammengedruckt. — *Der Roman:* Rudolpl
der Linden *kam* zu Freyberg (1802) in 8 *h*
— *Von dem* Geſpenſterbuch (Bd. 18. S. 48
ſchienen noch 4 Bdchen 1812, 5tes 1816,
1817. (Die beyden letztern auch *unt. d.* T
Wunderbuch, 1. 2tes Bdchen). — *Von den*
ſpenſtergeſchichten *erſchien* 1820 der 2te B
(Auch *unt. d Titel:* Die ſeligen Herren
die unſelige Frau, 2 Erzählungen); ſo wi
dem Leben im Licht und im Schatten 182
3te Band. (Auch *unt. d. Titel:* Die Nonne
ſo weiter). — *Neue Auflagen:* Gottliebs A
theuer vor der 2ten Hochzeit; 2te 1805.
Gevatterſchaft; 2te 1809. Reiſen und Ir
mer eines Heirathsluſtigen; 2te 1809. — *A*
drücke: 1) Glitts geſellige Abende; Wien
3 Bde 8. 2) Ausgewählte Erzählungen; el
1817. 2 Bde 8. m. Kpf. 3) Erzählungen von
Laun. Karl Streckfuſs u. *Andern;* ebend. 181
— Vgl. *Converſat. Lexicon.*

SCHULZE (Georg Wilh.) *ſtarb im J. 1813 oder 1814.*

HULZE (Gottli. Ernſt) ſeit 1814 *königl. groſsbritann. Hofrath und ordentl. Profeſſor der Logik und Metaphyſik zu Göttingen.* (Zuerſt 1783 Diacon. zu Wittenberg, 1786 Adjunct der philoſ. Facultät daſelbſt, dann ſeit 1788 ordentl. Prof. der Philoſ. zu Helmſtädt, und ſeit 1796 herzogl. Braunſchw. Hofrath, auch ſeit 1802 Canonicus beym Stift St. Cyriaci in Braunſchweig, und, nach Aufhebung der Univerſität zu Helmſtädt, 1810 ordentl. Profeſſ. der Philoſophie zu Göttingen). *Geb. am 23 Auguſt 1761.* §§. Leitfaden der Entwickelung der philoſophiſchen Principien des bürgerlichen und peinlichen Rechts. Götting. 1813. 8. Encyclopädie der philoſophiſchen Wiſſenſchaften, zum Gebrauche für ſeine Vorleſungen. ebend. 1814. gr. 8. 2te Aufl. 1818. Pſychiſche Anthropologie. ebend. 1816. gr. 8. 2te verbeſſ. u. verm. Ausg. 1819. Philoſophiſche Tugendlehre. ebend. 1817. gr. 8. — *Von den* Grundſätzen der allgem. Logik *erſchien* 1810 die 2te ſehr veränd. u. umgearbeitete, 1817 die 3te verbeſſ. und 1822 die 4te verbeſſ. Ausg. — Aphorismen über das Abſolute; in *Bouterwek's* neuem Muſeum der Philoſ. Bd. 1. H. 2. Nr. 4 (1803). — Vgl. *Saalfeld* S. 359. 360.

HULZE (Gottlob Leberecht) *Bruder von* Karl Auguſt Schulze-Montanus; *königl. Sächſ. Kirchen- und Schulrath zu Bautzen* ſeit 1823 (vorher ſeit 1800 Lehrer an der Rathsfreyſchule zu Leipzig, 1803 dritter Lehrer an der Schule zu Schneeberg, und 1809 Paſtor zu Polenz und Ammelshayn bey Grimma): *geb. zu Hirſchfeld bey Kirchberg im Erzgebirge am 25 April 1779.* §§. Kurze Darſtellung des Planetenſyſtems unſerer Sonne. Schneeberg 1811. gr. 8. Darſtellung des Weltſyſtems, ein Leitfaden für den Unterricht in der Aſtronomie auf Schulen; abgefaſst

faſst und zur Erleichterung des eigenen wei
Studiums der Sternwiſſenſchaft mit den nö
ten literariſchen Anmerkungen und Nach
ſungen verſehen. Leipz 1811. gr. 8. m. 4
ste umgearbeit. Aufl Leipz. u Sorau 1821.
folg Titel: Lehrbuch der Aſtronomie, mi
ſchreibung der vorzüglichſten aſtronomiſche
ſtrumente und Beobachtungsmethoden.
Sonnenſyſtem, ſo wie es jetzt bekannt iſt,
Lehrer und Schüler, die ſich mit dieſem v
tigen Unterrichtsgegenſtande beſchäftigen, n
dem aber auch für alle gebildete Perſonen,
ſich eine gedrängte Ueberſicht von demſelbe
verſchaffen wünſchen, dargeſtellt u. ſ. w. L
1811 gr. 8. *Syſtema ſolare, carmine l
deſcriptum; adjectae ſunt notae, quibus res
verba paulo obſcuriora breviter explicantur e
bulae aliquot aſtronomicae. ibid. 1817. g*
(Stand vorher in *v. Zach's* monatl. Correſpon
Bd. 51. S. 576-578). Erſtes Uebungsb
für Leſeſchüler. ebend. 1822. 8. Leo
phologie, oder Anleitung zu einer gründli
und naturgemäſſen Behandlung des Elemen
unterrichts im Leſen und Rechtſchreiben, n
einem erſten Uebungsbuche und Wandtaf
ebend. 1822. 8. Neue aſtronomiſche
ſinnlichungswerkzeuge und deren vielſeit
Gebrauch für Lehrer und Freunde der aſtr
miſchen Wiſſenſchaften. Ein nöthiger Anh
zu deſſelben Verfaſſers „Lehrbuch der Aſtr
mie.“ ebend. 1823 gr. 8. m. 2 Kpft. — Rec
in der Leipz. Lit. Zeit.

SCHULZE (Guſtav) *königl Preuſſ. Regierungsrat
Merſeburg: geb. zu Zwickau . . .* §§. M
Gedichte. Naumburg 1821. 8. — Gedicht
la Motte-Fouqué's Frauentaſchenbuch.

15 B. SCHULZE (Johann) *jetzt königl. Preuſſ. Ob
Regierungsrath im Miniſt. der geiſtl. Unterricht
und Medicinal-Angelegenheiten zu Berlin* (vor

ſeit 1812 Profeſſor am Gymnaſio zu Hanau, und groſsherzogl. Heſſiſcher Oberſchul- und Studienrath, ſeit 181. aber königl. Preuſſ. Schulrath zu Coblenz) §§. Gab mit *Heinr. Meier* heraus: *Johann Winkelmann's* ſämmtliche Werke. 3ter Band *) Dresd. 1809. gr. 8. m. 8 Kpf. 4ter Bd. 1811. m. 8 Kpf. 5ter Bd. 1812. m 7 Kpf. 6ter Bd. 1. 2te Abtheil. 1815. (Dieſe Bände auch *unt. d. Titel: Winkelmann's* Geſchichte der Kunſt des Alterthums. 1-4ter Bd.) 7ter Bd. 1817. (Auch *unt. d. Titel:* Vorläufige Abhandlung von dem Werke: *Monumenti antiqui inediti*). 8ter Bd. enthält die Regiſter von *K. G Siebelis*, 1820. Ueber Iffland's Spiel auf dem Weimariſchen Hoftheater im Septbr. 1810. Weimar 1811. gr. 8. m. 1 Kpf. Ueber den ſtandhaften Prinzen des Don Pedro Calderon. ebend. 1811. gr. 8. m. 2 Kpf. u. Muſik. Reden über die chriſtliche Religion. Halle 1811. 8. *Arrian's* Feldzüge Alexanders. 3ter Theil, aus dem Griechiſchen überſetzt. Frankf. a. M. 1813. 8. (Auch *unt. d. Titel:* Sammlung der neueſten Ueberſetzungen der griechiſch-proſaiſchen Schriftſteller, unter Stroths Aufſicht angefangen, 7ten Theils 3ter Bd.). Zwey Schulreden. Hanau 1813. 8.

1 u. 15 B. SCHULZE (Joh. Dan.) ſeit 1822 *Director des Gymnaſiums zu Duisburg* (1802 gekrönter Dichter). §§. *Verbi divini miniſter rex. Diſſert. luſoria. Lipſ. 1799. 8.* *Jakob und das Publikum, oder ein Dialog über die Ankündigung des Inſtituts für Selbſtrecenſionen. Gera u. Leipz. 1801. 8. **J. G. Salzmann's* Predigten über den Himmel auf Erden. Köthen 1801. 2 Thle 8. Predigt über das Verhältniſs zwiſchen Glaube, Liebe und Hoffnung. Jena u. Leipz. 1802. 8. Der ſchriftſtelleriſche Charakter und Werth des Petrus, Judas und Jakobus, zum

*) Den 1ſten und 2ten Band beſorgte *Karl Ludw. Fernow.*

sum Behuf der Specialhermeneutik ihrer Sch
ten. Weiſſenfels u. Leipz. 1802. 8. ste A
1811. * *Diſſ. de uſu librorum Vet*
apocryphorum in Nov. Teſt. interpretatione j
finibus regendo. Halae Sax. 1803. gr. 8.
pendien-Lexicon von und für Sachſen,
Verſuch eines vollſtändigen Verzeichniſſes
Beſchreibung der in den churfürſtl. und herz
Sächſ. Landen für Studirende auf Schulen
Univerſitäten, für Prediger, Schullehrer, a
andere Gelehrte, und für die Wittwen und W
ſen derſelben vorhandenen Stiftungen. Aus h
ſchriftlichen und gedruckten Nachrichten.
Theil. Leipz. 1805. 8. *Pr. L. Annaei*
necae Paedagogica. Luccav. 1809. 4.
C. Plinii Caecilii Paedagogica. ibid. 1810.
* *Synonymon in Evangeliis, maxime tribus p*
ribus, Sylloge I. Ineſt quoque Epithalam
metro elegiaco. Viteb. 1811. 8. Pr. I
nulla de repetitione acroamatum in ſcholis uti
inſtituenda. Grimmae 1814. gr. 4. De
urbis Luſatorum Luccaviae. MDCCCXIII (
men heroicum). Lubben. 1814. 4. Ex
tienbuch nach der Folge der Regeln in
gröſſern Bröderiſchen Grammatik, mit den
thigen lateiniſchen Ausdrücken und Rede
ten. Leipz. 1816. 8. (Auch *unt. d. Titel:*
theils kürzere, theils längere Aufſätze
Ueberſetzen ins Lateiniſche; zum Behuf
vollſtändigen praktiſch-grammatiſchen Cu
mit den nöthigen Erläuterungen und Nach
ſungen). ate verb. u. verm Aufl. 1818.
nige Schulreden, gröſstentheils Entlaſſun
den. ebend. 1818. gr. 8. Progr. Erſter
ſuch eines vollſtändigen Verzeichniſſes der
derlauſitzer Schriftſteller und Künſtler ſeit
Reformation. Lübben 1820. 8. Chreſt
thie aus franzöſ. Ueberſetzungen lateiniſcher
griechiſcher Klaſſiker, für Gymnaſien und a
Lehranſtalten. Nebſt einer Ueberſicht der
zöſ. Ueberſetzungen der griechiſchen und
niſ

niſchen Klaſſiker, nach alphabetiſcher Ordnung der Schriftſteller. ebend. 1821. gr. 8. (auch *franzöſiſch*). Supplementband zu *J. G. Otto's* Lexikon der Oberlauſitziſchen Schriftſteller und Künſtler, zum Theil aus dem Nachlaſſe des Verſtorbenen und mit Unterſtützung der Oberlauſitz. Geſellſchaft der Wiſſenſchaften und anderer Gelehrten bearbeitet. Görlitz u Leipz. 1821. gr. 8. Eine Entlaſſungsrede in der Schule zu Luckau gehalten, und zur Ankündigung der Schulprüfungen u. ſ. w. herausgegeben. Lübben 1822. 8. — *Von dem* Abriſs einer Geſchichte der Leipz. Univerſität *erſchien* 1810 die 2te bis zum J. 1810 vermehrte Aufl.; die Nachträge ſind auch *beſonders* gedruckt worden. — *Von den* Progr. Denkwürdigkeiten des Luckauer Gymnaſ. *erſchienen* noch: 3tes Stück 1809, 4tes 1810, 5. 6tes 1812, 7tes 1814, 8tes 1815, 9tes 1816, 10. 11tes 1817, 12tes 1818, und 13tes 1820; ſo wie *von den Progr. Luccavia literata P. II. III 1811, P IV 1813, P. V 1815, P. VI 1816, P. VII 1817, P. VIII 1818, P. IX. X 1819, P. XI 1821.* — Ueber den Urſprung und Beſtimmung der Buſstage; in *Steinbeck's* Wohlfahrtszeitung der Teutſchen (1798) S. 181 folg. Ob man Kindern das Kartenſpiel zulaſſen ſolle? *ebend.* S. 817 folg. — Bibliſche Miſcellaneen; in *J. C. W. Auguſti's* theolog. Blättern Bd. 1. St. 2 (1798) S. 43-49. Ob die *Autographa Epiſtolarum ad Erasmum Roterodamum*, edirt von D. *Burſcher*, untergeſchoben ſind? nebſt einigen daraus entlehnten und für die Geſchichte der Reformation nicht unwichtigen Bemerkungen und Anekdoten; *ebend.* Bd. 2. St. 1. S. 78-85. Erläuterung einiger Stellen des Neuen Teſt. aus *Cicero's* Schriften; S. 85 folg. Intereſſanter Geſichtspunkt der Evangelien; St. 2. S. 177 folg. — Partielle Aehnlichkeit der jüdiſchen Propheten und unſerer chriſtlichen Volksredner; in *deſſen* theolog. Monatsſchrift Bd. 1. H. 5 (1801) S. 323-334. Beweis, daſs die hiſtoriſche Interpretation der

Reden

Reden Jeſu nicht Statt finden könne; S. 534-
Daſs die Verſuchungsgeſchichte Jeſu weder
bel noch Viſion ſey; Heft 12. S. 416-
Warum die moraliſche Interpretation der
unnöthig iſt? *ebend.* Bd. 2. H. 2. S. 109-
Iſt Paulus wirklich ein Muſter von Lehrer
heit? H. 3. S. 163-180. Eine Parallele
ſchen Superint. Hoffmann in Wittenberg
M. Heynig, den Herrnhutianismus betreff
H. 6. S. 472 folg. Ein probates Mittel,
Ketzereyen vorzubeugen und die Ketzergeri
aller Art unnöthig zu machen; H. 9. S. 179-
Erläuterungen einiger Stellen des Alten
Neuen Teſt. aus dem *Ovidius;* S. 184-187.
Einige Aufſätze *im* Rhadamanthus Th. 1. H.
(1800. 1801). — Ueber die Beweggründe
Tugend im Alten Teſt. und in den apokryphiſ
Büchern deſſelben; in *Henke's* neuen Mag
für Religionsphil. Bd. 6. St. 1 (1801) S. 40-87
Ueber alle bey der Wittenberger Univerſitäts
belfeyer erſchienene Gedichte; *im* Flugblatt
Jahrbuches der neuen Literat. 1802. Nr. 35.
Verſuch eines vollſtändigen Schriftenverzeich
ſes über die Beweggründe zur Tugend; *eb*
1804. Nr. 29. 30. Noch einige Aufſätze
ſelbſt. — Noch ſehr viele Aufſätze in *Schudero*
Journal für Veredelung des Prediger- und Sc
lehrerſtandes Bd. 1-3 (1802-1804). — Meh
Aufſätze *im* Reichsanzeiger in den Jahren 18
1806, 1815, 1816 u. 1818 (z. B. Rüge des Pr
gens der Schüler, 1806. Nr. 287. Wer ſoll
gröſsten Antheil der Staatslaſten tragen? 18
Nr. 74. — Einige Aufſätze *im* Zeitzer gemei
nütz. Anzeiger (1802). — *Oratio de rhetori*
ac theologiae conjunctione, ad memoriam b. J
Aug. Erneſti proſequendam habita Lipſiae 180
in *D. J. Pott Sylloge commentationum theolo*
carum Vol. VI (1805) p. 374-386. — Ve
ſuch einer Beantwortung der Frage: welch
würde die beſte Methode ſeyn, Jünglinge d
erſten Claſſe einer Gelehrtenſchule in das St
diu

dium der Philoſophie einzuführen? u. ſ. w.; in *Dolz'ens* Jugendzeitung (1807) Beyl. Nr. 9. — Biographiſche Notizen in *Rehkopf's* Predigerjournal 1806. 1807; und *in dem* Intelligenzblatt der Leipz. Lit. Zeit. 1806, 1810 u. 1811. — Anrede an einige Abiturienten zu Oſtern 1810; *im* Wochenblatt für die Niederlauſitz (1811) Nr. 1. Vorarbeiten zu einem Niederlauſitziſchen Idiotikon; Nr. 49. 50. Viele literariſche und biographiſche Notizen daſelbſt. — Einige Aufſätze im *Fielitz'ens* vaterländ. Monatsſchrift (1813). — Ueber den ſchriftſtelleriſchen Charakter und Werth des Evangeliſten Marcus, ein Beytrag zur Specialhermeneutik des Neuen Teſtaments; in *Keil's* und *Tzſchirner's* Analekten für das Studium der Theolog. Bd. 2. St. 2 (1814) S. 109-151. St. 3. S. 69-132. und Bd. 3. St. 1. S. 88-127. — Entlaſſungsrede; in *Joh. Gottfr. Neumann's* neuen Lauſitz. Monatsſchr. Bd. 1. S. 368 folg. Gelegenheitsgedichte. — Recenſ. *in der* Erfurter und Oberdeutſchen Lit. Zeit., *in der* allgem. deutſchen Bibliothek, *im* Leipz. Jahrbuch der neueſten Literatur, *in den* Marburg. theolog. Nachrichten und *im* Wochenblatt für die Niederlauſitz. Vgl. *Sf. D. Schulzii Progr. Luccaviae Literatae P. V. p. 1-3. P. IX und P. X.*

ULZE (Joh. E. Ferd.) §§. *Sf. Howspip's* praktiſche Beobachtungen aus der Wundarzneykunſt und Krankheitszergliederungskunde, durch Krankenfälle erklärt, nebſt Zergliederungsberichten und Zeichnungen. Ueberſetzt. Halberſtadt 1819. gr. 8.

ULZE (Joh. Heinr. 1) ſeit 1814 *Prediger in Gülzow* (früher Prediger in *Hohenwehſtadt*, nicht Hohennehſtede) §§. Zurückerinnerungen des 1808ten Jahres, gemiſchten Inhalts. Friedrichſtadt 1809. 8. Predigt bey der feyerlichen Einweihung der neuerbaueten Kirche in Sahms am 11 Decbr. 1811. Stendal 1812. 8. Predigt

digt bey der feyerlichen Einweihung der neu bauten Kirche in Gülzow am 29 Auguſt 18 Hamburg 1820. 8. Ueber den hohen We der Vernunftreligion und über das unveräuſ liche Recht der Vernunft, in Sachen des Gl bens zu urtheilen und zu entſcheiden. E theolog. Streitſchrift gegen die Donatiſten u rer Zeit. Altona 1822. gr. 8. — *Von den* C firmationsreden *erſchien* 1810 die 3te und le Sammlung.

SCHULZE (Joh. Heinr. 2) *Provinzial-Thierarzt Arnheim im Königr. Holland* ſeit 181 . (zuerſt 1801 Thierarzt und Lehrer der Thierarzneyku zu Münſter, 1807 öffentl. Lehrer derſelben Zütphen): *geb. zu Rüden (nach Andern Weſternkotten) 176* . §§. Einige thierärztli Aufſätze im Münſter. gemeinnützigen Woch blatte (Jahrg. 17. 18) und im Münſter. Merl (1805). — Vgl. *Raſsmann* und *Seiberz* Th. 2

SCHULZE (Joh. Heinr. Aug.) §§. *Von ſeinem* Le buch der Religion beſorgte *Joh. Chr. Dolz* 3te umgearbeit. u. verb. Aufl. Leipz. 1814. gr.

SCHULZE (Joh. Mich. Fr.) §§. Ueber das landwir ſchaftliche Buchhaltungs- und Rechnungs ſen; *in den* ökonom Heften Bd. 31 (1808) S. 2 338. 393-433 u 489-512. — *Der Aufſatz* ü das franzöſ. Maasſyſtem ſteht auch *im* Journal Fabriken 1808. Jun. S. 577-623 und *in den* ö nom. Heften Bd. 30. S. 460-489. 533-566.

SCHULZE (Joſeph) ſeit 1810 *kathol. Prediger zu L wigsluſt* (vorher zu Schwerin): *geb. zu . . .* * Ceremonien, Gebete und Pſalmen bey der E weihung der auf Koſten Sr. regierenden Dur in Ludwigsluſt neuerbauten katholiſchen Kir am 30 Novbr. 1809 nach dem römiſchen Ritu Schwerin 1809. 4. Predigt, gehalten erſten Tage nach der Einweihung der neuen

tholiſchen Kirche zu Ludwigsluſt. ebend. 1810 8. Zwey Gelegenheitsreden bey ſeiner Stellveränderung. ebend. 1810. 8.

HULZE (J... L... F...) *Prediger zu . . .: geb. zu . . .* §§. Das dritte Jubelfeſt der evangel. Kirche. Drey Predigten. Stendal 1818. gr. 8. Verſuch eines Leitfadens zum Religionsunterrichte in Elementarſchulen. ebend. 1818. 8.

*HULZE-MONTANUS**) (Karl Auguſt) *Bruder von* Gottlob Leber. Sch. *Starb am 21 Januar 1823. War D. der Philoſ. und Lehrer der Mathematik und Phyſik zu Berlin: geb. zu Hirſchfeld bey Kirchberg im Erzgebirge am 5 Auguſt 1782.* §§. Die chemiſchen Reagentien und deren Anwendung zu chemiſchen Prüfungen. Berl. 1814. 8. 2te verm. Aufl. 1818. m. 1 Kpf. 3te Aufl. 1820. 4te Aufl. 182 . (nachgedruckt . . .). Syſtematiſches Handbuch der geſammten Land- und Erdmeſſung, nebſt der ebenen und ſphäriſchen Trigonometrie, auch Beſchreibung der beſten Meſsinſtrumente. ebend. 1819. 2 Thle 8. m. 13 Kpf. Modelle zur Erläuterung der Lehrſätze der ſphäriſchen Trigonometrie. Mit Bezug auf *deſſen* Handbuch der Land- und Erdmeſſung u. ſ. w. Ein Kaſten mit 3 Figuren. ebend. 1819. Handbuch der Geometrie, ſynthetiſch und analytiſch behandelt. ebend. 1822. gr 8. m. 10 lithograph. Tafeln. — Ein Inſtrument zu den Verſuchen über die Polarität des Lichts; in *Gilbert's* Annalen der Phyſik Bd 56. S. 427-436. — *Vgl.* Lpz. Lit. Zeit. 1823 Nr. 42.

HULZE (Karl Friedrich) *Profeſſor zu Salzburg: geb. zu . . .* §§. Darſtellung neuer und verbeſſerter Landwirthſchaftsgeräthe und eines darauf folgenden Ackerbauſyſtems 1 Heft. Salzb. 1805. 4.

*) *Montanus* nannte er ſich blos zur leichtern Unterſcheidung von mehrern Gelehrten dieſes Namens.

digt bey der feyerlichen Einweihung der bauten Kirche in Gülzow am 29 Auguſ Hamburg 1820. 8. Ueber den hohen der Vernunftreligion und über das unve liche Recht der Vernunft, in Sachen de bens zu urtheilen und zu entſcheiden. theolog. Streitſchrift gegen die Donatiſte rer Zeit. Altona 1822. gr. 8. — *Von de* firmationsreden *erſchien* 1810 die 3te un Sammlung.

SCHULZE (Joh. Heinr. 2) *Provinzial- Thiera Arnheim im Königr. Holland* ſeit 181 . (zu 1801 Thierarzt und Lehrer der Thierarzne zu Münſter, 1807 öffentl. Lehrer derſel Zütphen): *geb. zu Rüden (nach And Weſternkotten) 176*. §§. Einige thierä Aufſätze im Münſter. gemeinnützigen W blatte (Jahrg. 17. 18) und im Münſter. I (1805). — Vgl. *Raſsmann* und *Seiberz* T

SCHULZE (Joh. Heinr. Aug.) §§. *Von ſeinen* buch der Religion beſorgte *Joh. Chr. D* 3te umgearbeit. u. verb. Aufl. Leipz. 1814.

SCHULZE (Joh. Mich. Fr.) §§. Ueber das lan ſchaftliche Buchhaltungs- und Rechnu ſen; *in den* ökonom Heften Bd. 31 (1808) 338. 393-433 u 489-512. — *Der Aufſat* das franzöſ. Maasſyſtem ſteht auch *im* Jour Fabriken 1808. Jun. S. 577-623 und *in d* nom. Heften Bd. 30. S. 460-489. 533-56

SCHULZE (Joſeph) ſeit 1810 *kathol. Prediger z wigsluſt* (vorher zu Schwerin): *geb. zu* . * Ceremonien, Gebete und Pſalmen bey d weihung der auf Koſten Sr. regierenden I in Ludwigsluſt neuerbauten katholiſchen I am 30 Novbr. 1809 nach dem römiſchen Schwerin 1809. 4. Predigt, gehalt erſten Tage nach der Einweihung der neu

tholiſchen Kirche zu Ludwigsluſt. ebend. 1810 8. Zwey Gelegenheitsreden bey ſeiner Stellveränderung. ebend. 1810. 8.

ULZE (J... L... F...) *Prediger zu . . .: geb. zu . . .* §§. Das dritte Jubelfeſt der evangel. Kirche. Drey Predigten. Stendal 1818. gr. 8. Verſuch eines Leitfadens zum Religionsunterrichte in Elementarſchulen. ebend. 1818. 8.

*ULZE-MONTANUS**) (Karl Auguſt) *Bruder von* Gottlob Leber. Sch. *Starb am 21 Januar 1823. War D. der Philoſ. und Lehrer der Mathematik und Phyſik zu Berlin: geb. zu Hirſchfeld bey Kirchberg im Erzgebirge am 5 Auguſt 1782.* §§. Die chemiſchen Reagentien und deren Anwendung zu chemiſchen Prüfungen. Berl. 1814. 8. 2te verm. Aufl. 1818. m. 1 Kpf. 3te Aufl. 1820. 4te Aufl. 182 . (nachgedruckt . . .). Syſtematiſches Handbuch der geſammten Land- und Erdmeſſung, nebſt der ebenen und ſphäriſchen Trigonometrie, auch Beſchreibung der beſten Meſsinſtrumente. ebend. 1819. 2 Thle 8. m. 13 Kpf. Modelle zur Erläuterung der Lehrſätze der ſphäriſchen Trigonometrie. Mit Bezug auf *deſſen* Handbuch der Land- und Erdmeſſung u. ſ. w. Ein Kaſten mit 3 Figuren. ebend. 1819. Handbuch der Geometrie, ſynthetiſch und analytiſch behandelt. ebend. 1822. gr. 8. m. 10 lithograph. Tafeln. — Ein Inſtrument zu den Verſuchen über die Polarität des Lichts; in *Gilbert's* Annalen der Phyſik Bd 56. S. 427-436. — *Vgl.* Lpz. Lit. Zeit. 1823 Nr. 42.

HULZE (Karl Friedrich) *Profeſſor zu Salzburg: geb. zu . . .* §§. Darſtellung neuer und verbeſſerter Landwirthſchaftsgeräthe und eines darauf folgenden Ackerbauſyſtems 1 Heft. Salzb. 1805. 4.

*) *Montanus* nannte er ſich blos zur leichtern Unterſcheidung von mehrern Gelehrten dieſes Namens.

m. 8 Kpf. Wien u Trieft 1807. Erfin
neuer Ackergeräthe. 2 Hefte. Salzb. 4. m.

15 B. SCHULZE (Karl Ludw.) *ward 1809 Paſto
Cremen in der Mittelmark.*

15 B. SCHULZE (. . .) *vermuthlich geſtorben;
nigſtens lebt ſeit mehrern Jahren kein A
Schulze mehr in Leipzig.*

SCHULZE (. . .) *groſsherzogl. Heſſiſcher Lie
zu . . .; kam 1819 wegen der nachſte
Schrift in Unterſuchung, ward aber 1821
ſprochen: geb. zu . . .* §§ *Frag- und
wortbüchlein über allerley, was im deut
Vaterland beſonders Noth thut. Für den B
und Bauermann Deutſchlands. Ohne Dru
1819. 8.

SCHUMACHER (Auguſt) *fürſtl. Waldeckiſcher
meraſſeſſor und Archivar in Arolſen* (zuer
1815 Rector der Stadtſchule zu Arolſen
Hülfsprediger zu Wetterburg, 181. Hofm
einiger Prinzen von Waldeck, verliefs 182
geiſtlichen Stand und ſtudirte die Rechte):
zu Arolſen am 4 Sept. 1790 §§. Ein fr
Wort der Freyheit am 18 Octbr. vor der f
Waldeckiſchen Linie und Landwehr geſproc
Arolſen 1814. 8. Bilder aus den Alpen
Steyermark. Wien 1820. gr. 8. H
Schmerz und Scherz in Liedern. ebend.
gr. 8. Der Luzerner Löwe. Luzern 1821.

11 u. 15 B. SCHUMACHER (Chr. Friedr.) §§ B
träge zur Noſogenie und Noſologie der R
Frankf a. M. 1813. gr. 8. *Eſſai d'un
veau ſyſtème des vers teſtacés. Copenh. 1817 g
m. 22 Kpf.*

SCHUMACHER (Chriſtian Heinrich) *Profeſſor
Gymnaſio zu Cöln: geb. zu . . .* §§. Exe

P

pelbuch zu meiner Anweiſung zum Rechnen. Düſſeldorf 1816 (1815). 8. 2te verbeſſ u verm. Aufl. ebend. (1821). Anweiſung zum Rechnen, zuſammenhängend mit meinem Exempelbuche, oder Verſuch, das mechaniſche Rechnen zu verdrängen. ebend. 1816 (1815) 8. 2te Aufl. 1819. 3te verm. u. verb. Aufl. 1822. (Die Zuſätze und Verbeſſerungen ſind auch *beſonders* gedruckt) Elementariſches Kopfrechnen mit reinen und angewandten Zahlen. ebend. 1817. 8.

UMACHER (Heinrich Chriſtian) *Profeſſor der Aſtronomie, zweyter Aſtronom an der Sternwarte zu Kopenhagen, auch Danebrogsritter: geb. zu Kopenhagen . . . §§. De latitudine ſpeculae Manhemienſis. Kopenh. 1817. gr 8.* Hülfstafeln zu Zeit- und Breitenbeſtimmungen. ebend. 1820-1823. 4 Bde gr. 8. *Gab heraus:* G . . P . . . *Schmidts* von Lübeck Lieder. Altona 1821. 8. Schreiben an den Herrn D. W. Olbers in Bremen, enthaltend eine Nachricht über den Apparat, deſſen er ſich zur Meſſung der Baſis bey Braack im J. 1820 bedient hat. ebend. 1821. gr. 4. m. 2 Steindr. Aſtronomiſche Nachrichten. Kopenh. 1822. 1823. 2 Bde gr. 4. (jeder Band beſteht aus 24 Nummern). Planetentafeln für 1822 und 1823 ebend. 1822. gr. 8. Sammlung von aſtronomiſchen Hülfstafeln. 1ſtes Heft. ebend. 1822. gr. 8. Aſtronomiſche Abhandlungen. Altona 1823. 2 Hefte gr. 4. m. 9 Kpf.

UMACHER (Karl) *ſtarb 181 .*

UMANN (Andr.) ſeit 1811 *Pfarrer zu Elb im Dekanat Wunſiedel.*

UMANN (Aug.) *) *jetzt Buchhändler zu Zwickau: geb zu Entſchütz im Weimariſchen am 2 März 1773.* §§. Neue Handlungsbiblio-

*) Iſt derſelbe Schriftſteller, der ſchon früher als im 15ten Bde aufgeführt war.

thek, herausg. von einer Gesellschaft prakt
Kaufleute. Ronneburg 1798. 8. 2te verm.
unter dem Titel: Abendlectüre für junge
leute. Leipz. u. Ronneburg 1798. (Ei
blos ein neues Titelblatt). Vollstä
Staats- Post- und Zeitungs-Lexicon von
sen; enth. eine richtige und ausführliche
graphische, topographische und historische
stellung aller Städte, Flecken, Dörfer, S
fer, Höfe, Gebirge, Wälder, Seen, Fli
s. w. gesammter königl. und fürstl. Sächs
Lande, mit Einschluss des Fürsten
Schwarzburg, des Erfurtischen Gebiets,
der Reussischen und Schönburgischen Bes
gen. 1ster Band: A bis Drehbach. Zw
1814. 8. 2ter Band: Drehbach bis Frie
thal, 1815. 3ter Band: Friedrichswal
Herlachsgrün, 1816. 4ter Band: Herlegr
Königstein, 1817. 5ter Band: Königste
Lohmen, 1818. 6ter Band: Lohmen bis
dörfchen, 1819. 7ter Band: Neudörfel
telsdorf, 1820. 8ter Band: Ortmannsd
Rehbach, 1821. 9ter Band: Rehbocksb
Sachsen, 1822. 10ter Bd: Sachsen bis Sch
dorf, 1823. (Jeder Band mit 1 Kpf.).
Byrons Poesien: Ritter Harolds Pilger
übersetzt. 1. 2ter Gesang *). Zwickau
1822. 2 Bdchen 12. m. Kpf. (Auch *unt.*
tel: Taschenbibliothek deutscher Klassiker,
und 23stes Bändchen). — *Von dem* V
einer vollständigen systematisch-geor
kaufmännischen Waarenkunde *erschien* no
2te Abtheil. des 1sten Theils, Fortsetzu
Waarenkunde der Federn, 1807, und die
theil. Fortsetz. der Waarenkunde, 1809; u
der 1sten Abtheil. 1807 die 2te Aufl.

SCHUMANN (C... Friedrich) *der Theologie*
zu Leipzig: geb. zu Rudolstadt im Februa

*) Den 3ten Gesang übersetzte *Joh. Ludw. Witthaus.*

§§. Gedichte für Griechenlands Sache. Rudolſtadt 1821. 8.

UMANN (Gottfried Ernſt) *D. der Rechte und* ſeit 1814 *königl. Sächſ. Appellat. Rath zu Dresden* (vorher ſeit 1803 Privatdocent und auſſerordentl. Beyſitzer der Juriſtenfacultät zu Wittenberg, 1806 auſſerordentl. Profeſſ. der Rechte, und 1812 Hofgerichtsrath, ordentl. Profeſſ. der Rechte neuer Stiftung und ordentl. Facult. Beyſitzer): *geb. zu Döbeln am 20 Novbr. 1779.* §§. *Diſſ. inaug. commentatio ad deciſionem Saxonicam 49 de Ao. 1661. Viteb. 1803. 4. Variae juris quaeſtiones. ibid. 1805. 4.* — Ueber das Mandat vom 5ten April 1783, die Abſtellung des Schuldenweſens bey der Armee betreffend; in *Zachariä's* Sächſ. Annalen Bd. 1 (1806) S. 285 - 288.

UMANN von MANSEGG (Ignaz) ſeit 1812 *k. k. Hofkapellan in Wien* (zuerſt Cooperator in Lau, und ſodann in Wieneriſch - Neuſtadt): *geb. zu Wien 1786.* §§. Eine Primizpredigt zu Wieneriſch - Neuſtadt gehalten. Wien 1812. 8. Ueber die Verfolgungen der erſten chriſtlichen Kirche. Leipz. 1821. gr. 8. Auswahl einiger Predigten, gehalten in der k. k. Hofkapelle. Wien 1822. gr. 8. — Verſchied. Aufſätze und Predigten in *Frint's* theolog. Zeitſchrift (1813-1820). — Vgl. *Felder* Th. 3.

HUMMEL (Aemil) . . . *zu* . . .: *geb. zu Breslau?* . . . §§. Gab mit *Chriſt. Günther* heraus: Herbarium vivens plantas in Sileſia indigenas exhibens, collectum et omnibus botanicis, inprimis Sileſiae cultoribus et amicis dicatum. Centuria I - XII. . . . 1811 - 1823. . .

HUMMEL (Joh. Gottl.) *ſtarb am 24 Decbr. 1813.* (War ſeit 1771 Prorector in Breslau). §§. Das Duell; ein Luſtſp. in 3 Acten. Wittenberg 1772. 8.

(Auch im 10ten Bd. des Theaters der Teutſ
Königsberg 177). Die unſchuldige
oder viel Lärm um nichts; ein Luſtſp. in 1
Wittenb. 1778. 8. Breslauer Almanac
den Anfang des neunzehnten Jahrhunderts.
Theil (Abt-Leſſing). Breslau 1801. 8. —
Luſtſpielen ohne Heirathen *befinden ſich*
den obenangeführten 2 Luſtſp. auch noch:
Würzkrämer und ſein Sohn. — Gemälde
Königreich Portugal; in *Feſsler's* Eunomia
Febr. S. 133-144. März S. 188-197.
an Zöllner; *ebend.* Jun. bis Decbr.

SCHUMP (Jakob. Anton) *Pfarrkurat und Lehrer*
latein. Schule zu Mahlberg im Groſsherz
Baden: geb. zu . . . §§. Ueber den Kul
Lehrbegriff der katholiſchen Kirche. Eine
ſtellung, veranlaſst durch Hennhöfers ſoge
tes chriſtliches Glaubensbekenntniſs, mit b
derer Berückſichtigung deſſelben; nebſt ei
Beylagen. Karlsruhe 1823. 8.

SCHUNK (F... Chr... K...) *D. der Rechte zu*
geb. zu . . . §§. Das Staatsrecht des K
reichs Bayern. Erlangen 1823. gr. 8.

15 B. SCHUNK (Joh. Nik.) *ſtarb am 7 May 182*

SCHUNK (Joh Peter) *ſtarb am 6 Auguſt 1814*
ſeit 1767 Prieſter, 1784 Vicar und Archiv
Stiftes St. Alban in Mainz, 1785 D. der
log 178. Aſſeſſor der theolog. Facultät,
Municipalrath und Schulcommiſſair, 1804
capitular und General-Provicarius): *ge*
Bruttig bey Kochem an der Moſel am 23
1744. §§. *Codex diplomaticus exhibens*
tas ineditas hiſtoriam medii aevi praeſertim
phi R. R. illuſtrantes. Mogunt 1797. ..
beusbeſchreibung des Erzbiſchofs und Kı
ſten Heinrichs II oder des *Nudipes An*
ebend. 182. . . . — Beantwortung der

über die alte Lage der noch heidniſchen Stadt Mainz; *im* Reiche der Todten 1809. Nr. 89. — Kurzgefaſste Nachrichten von der Domkirche zu Mainz; bey *Joſ. Ludw. Colmar's* Predigt bey Gelegenheit der feyerlichen Glockenweihe in der Domkirche zu Mainz (1809). — Vgl. *Felder* Th. 2.

HUNKEN (Johann Wilhelm) . . . *zu* . . .: *geb. zu* . . . §§. Ueber die Rechtsverhältniſſe zwiſchen Herrſchaften und Geſinde, nach den Beſtimmungen der Geſinde-Ordnung vom 8 Novbr. 1810 und der dahin einſchlagenden beſondern Beſtimmungen der königl. Preuſſ. Geſetze. Elberfeld 1816. 8. Die allgemeine Städte-Ordnung für die Preuſſiſche Monarchie, nach ihrem weſentlichen Inhalte, mit den erfolgten Erläuterungen und nähern Beſtimmungen derſelben; ingleichen mit den geſetzlichen Vorſchriften über die bürgerlichen Gewerbe u. ſ. w. ebend. 1816. 8. Das Preuſſiſche Handels- und Wechſelrecht. Oder vollſtändiger Handlungs-Codex des Preuſſ. Staats, nach Anleitung der beſtehenden Geſetze und Verordnungen bearbeitet. ebend. 1821. 2 Bde 8.

11 u. 15 B. SCHUPPIUS (Geo. Phil.) *ward 1804 Conrector zu Hersfeld, 1816 Director der Landesſchule zu Hanau* §§. Grundriſs der Weltgeſchichte, nach den einzelnen Staaten und im ſynchroniſtiſchen Zuſammenhange. 1ſte Abtheil. Hersfeld 1813. 8. Erſte Uebungen im Ueberſetzen aus dem Deutſchen ins Lateiniſche. Coburg 1816. 8. *Pr. Qualis eſſe debeat domeſtica liberorum educatio, ut recte procedat eorum inſtitutio ſcholaſtica? Hanoviae 1817. 4. Pr. Explicantur loca quaedam difficiliora ex C. Cornel. Taciti Annalibus L. I. Cap. 7. ibid. 1818. 4.* Lehrbuch der Weltgeſchichte für die obern Claſſen gelehrter Schulen. 1ſter Theil: Aeltere Geſchichte. Erfurt u. Gotha 1818. gr. 8.

ster Theil: Mittlere Geſchichte, 1819. (Theil auch *unt. d. Titel:* Geſchichte des alters, zum Gebrauch bey Vorleſungen).

Quando et quomodo diſcipulorum exercitati latine ſcribendo ſint inſtituendae? brevis di tio, cui accedit praecipuarum regularum ratio de vocabulorum et enuntiationum vari dilatatione, contractione, nec non de recto ordine. Hanoviae 1819. 4 Pr. Die niſche Particupalconſtruction, ebend. 18a Vgl. *Strieder* Bd. 17. S. 591. Bd. 18. S. 51

15B. SCHUSTER (Aug. *Ludwig Friedrich*) *1810 Stadt- und Amtsſchreiber in Ulm, und Pupillenrath.* §§. *Bemerkungen übe Würtembergiſche Archiv, zur Beurtheilu darin abgehandelten Gedanken über die Wi berg. Staatsregierung. Kempten u. Ulm* 2 Hefte 8.

SCHUSTER (Friedrich Guſtav) *Advocat zu Li geb. daſelbſt 1791.* §§. Gedichte *im* Fr thigen; *in der* Abendzeitung und einigen a Zeitſchriften.

SCHUSTER (Ignaz A...) *Schauſpieler im k. k poldſtädter Theater zu Wien: geb. zu . . .* Waldraf der Wandler; Schauſp. mit Geſa 4 Aufz. Wien 1807. 8.

15B. SCHUSTER (Johann) ſeit 1810 *Profeſſ Mineralogie am Gymnaſio zu Clauſenburg* erſt prakt. Arzt in Ofen) — —

SCHUSTER (Joſeph 1) *ſtarb zwiſchen den J 1805-1811.*

SCHUSTER (Joſeph 2) *Repetitor der Mathema der Univerſität Salzburg; jetzt . . .: geb. 2* §§. Das Mairaniſche Problem, erweitert und mein aufgelöſet, ſammt einem Anhange, oder

merkwürdige Eigenſchaften der Zahlen entdeckt u. ſ. w. Salzburg 1811. 8. Vollſtändige wechſelweiſe Reduction und Reſolution des Métre def. des Pariſer, Wiener und Münchner Schuhes u. ſ. w. Münch. 1814. 8. Die Kunſt, unabhängig vom Zufalle, nach vorgeſtreckten Zwecken, Erfindungen zu machen, inſofern Mathematik dazu das Mittel iſt. ebend. 1815. gr. 8. Neue Auflöſungsmethode quadrirter Gleichungen. Salzburg 1816. gr. 8. Das pythagoreiſche Problem potenzirt. ebend. 1816. gr. 8. Theorie der Aehnlichkeit der Figuren, neu erwieſen und erweitert. München 1817. gr. 8.

USTER (Karl Gottfried) *ſtarb am 29 Octbr. 1813.* §§. Waldauiſcher Anhang zu dem Budiſſin. Geſangbuche. Leipz. 1789. 8. Der Paſtor Senior und ſein Amtsgehülfe in ihren Verhältniſſen gegen einander, in Rückſicht der Oberlauſitz. Görlitz 1805. 8. — Vgl. *Otto* Th. 4.

USTER (Michael) *D. und ordentl. Profeſſ. der Rechte an der Univerſität zu Prag: geb. zu . . .* §§. Commentar über das allgemeine bürgerliche Geſetzbuch für die geſammten deutſchen Erbländer der öſterreich. Monarchie. 1ſter Band. Prag 1818. gr. 8. Ueber Baurecht, Verbietungsrecht, den Gebrauch und Nichtgebrauch der Dienſtbarkeiten, Erſitzung und Verjährung, nach dem römiſchen und öſterreich. Rechte bearbeitet. ebend. 1819. gr. 8.

TUTTE (Herrmann) *Schloſſermeiſter zu Eiſern bey Siegen: geb. zu . . .* §§. Chriſtliche Lieder. Zum Drucke befördert und mit einer kurzen Nachricht über die Lebensumſtände des Verf. begleitet vom Profeſſ. *J. W. Grimm.* Frankf. a. M. 1813. 8.

WAB (Franz Xaver) *Lehrer der Handlungswiſſenſchaften zu München: geb. daſelbſt . . .* §§. Hand-

Handbuch der kaufmänniſchen Rechenl
München 18.. 2 Theile 8. 2te Aufl. 1820-
Der Rechnungsgehülfe für Geſchäftsleute
Art, nebſt 50 lithograph. Tabellen. el
1820. 8.

SCHWAB (Guſtav) *D. der Philoſ. und* ſeit 181
dentl. Profeſſ. am Obergymnaſio zu Stutt
(vorher Repetent am theolog. Seminar zu
bingen): *geb. zu Stuttgart am 19 Jun. 1*
§§. Romanzen aus dem Jugendleben He
Chriſtophs von Würtemberg Mit geſchi
chen Beylagen. Stuttgart 1819. gr. 8.
Flemming's auserleſene Gedichte. Aus de
ten Sammlung ausgewählt und mit Flemmi
Leben begleitet. ebend. 1820. gr. 8.
Legende von den heiligen drey Königen,
Johann v. Hildesheim, aus einer von *Göthe*
getheilten latein. Handſchrift und einer
ſchen der Heidelberger Bibliothek bearbeitet
mit 12 Romanzen begleitet. Stuttgart u. Tüb
1822. 8. (Ein Bruchſtück daraus *im* Morgenl
für gebildete Stände 1822. April). *Lus*
Uhlandi de conſtituenda republica carm
Latinitate et metris Horatianis veſtita venu
muſae amatoribus offert, adjecto textu verna
Stuttgard. 1823. gr. 8. Die Neckarl
der Schwäbiſchen Alp, mit Andeutungen i
die Donauſeite, eingeſtreuten Romanzen
andern Zugaben, Wegweiſer und Reiſebeſcl
bung Nebſt einem naturhiſtoriſchen Anl
vom Profeſſ. D. *Schübler* und einer Specialch
der Alp. ebend. 1823 8. — Gedichte *im*
genblatt für gebild. Stände (1814-1816. 1(
1822); in *v. Hornthal's* deutſchen Frühlingsk
zen (Bamberg 1816); in *Juſt. Kerner's* p
ſchen Taſchenbuch; in *Fouqué's* Frauentaſcl
buch; *im* deutſchen Dichterwald (Tübing. 18
in den Rheinblüthen; *in der* Urania; *in der*
nerva; in *St. Schütze's* Taſchenbuch für Li

und Freundſchaft; und *im* Berliniſchen Taſchenkalender.

WAB (Joh. Chriſt.) *ward 1816 Mitglied der Oberſtudiendirection, und ſtarb am 15 April 1821.* §§. Von den dunkeln Vorſtellungen. Ein Beytrag zu der Lehre von dem Urſprunge der menſchlichen Erkenntniſs. Nebſt einem Anhange über die Frage: Inwiefern die Klugheit eine Tugend ſey? Stuttgart 1813. 8. *Commentatio in primum Elementorum Euclidis librum, qua veritatem Geometriae, principiis ontologicis niti evincitur, omnesque propoſitiones axiomatum geometricorum, loco habitae, demonſtrantur. ibid. 1814. 8. cum tab aen.* — *Quid de morali pro exiſtentia Dei argumento, inprimis eo quod a celeberrimo Kantio unicum poſſibile praedicatus, ſentiendum ſit; in den* Denkſchriften der Holländ. Geſellſch. der Wiſſenſchaften zu Haarlem vom J. 1793. — *Vgl.* Allgem. Zeit. 1821. Beyl. Nr. 109.

SCHWAB (Konr. Ludw.) *jetzt k. Bayer. Rath und ordentl. Profeſſor der Anatomie und Naturgeſchichte an der Central-Veterinairſchule zu München: geb. daſelbſt . . .* §§. *J. Girard's* Anatomie der Hausthiere; a. d. Franzöſ. überſ. 1ſter Band. München 1810. gr. 8. 2ter Bd 1. 2te Abtheil. 1811 1812. Von der Milzſeuche, eine veterinairiſche Abhandlung. Wien 1811. 12. Vorſchläge zur Verbeſſerung der Pferdezucht und Organiſation des Landgeſtüts. München 1812. 8. Verſuch eines Lehrbuchs der allgemeinen Naturgeſchichte. Zu ſeinen Vorleſungen bearbeitet. ebend. 1813. gr. 8. *Pinter's* und *Freron's* geometriſche Abbildungen des Pferdes; a d. Franzöſ. ebend. 1813. m. 2 Abbild. Katechismus für Beſchlagſchmiede, oder kurzgefaſster Unterricht über den Hufbeſchlag und die gewöhnlichſten Krankheiten des Pferdefuſſes. Nürnberg 1815. gr. 8. mit 5 anatom.

tom. Taf. und 1 Abbild. 2te Aufl. Mü
1817. 3te ganz umgearbeit. und verbeff.
unt. d. Titel: Katechismus der Hufbef
kunft, oder theoretifch-praktifcher Unte
über den Hufbefchlag u. f. w. 1820. mit 16
taf. 4te verbeff. Aufl. 1823. Mater
zu einer pathologifchen Anatomie der
thiere. 1ftes Heft. ebend. 1815. 8.
mit dem Medicin. Rath D. *Will* gemeinf
lich heraus: Tafchenbuch der Pferdekunde
Stallmeifter, Officiere, Oeconomen und
ärzte. Nürnberg 1817. München 1818-
6 Jahrgänge oder Bdchen 8. m. Kpf. (Vom
Bdchen *erfchien* eine 2te Aufl.). En
einer allgemeinen Pathologie der Haust
München 1818. gr. 8 2te Ausg. 1820.
deutungen einer Hundeordnung zur Verh
der Hundewuth und ihren Folgen. Ei
gramm. ebend. 1819. 4. Lehrbuch de
tomie der Hausthiere. ebend. 1821.
Anatomifche Abbildung und Befchreibun
Pferdekörpers. Leipz. 1821 gr Fol. m. 4(
und fchw.) Kpf. Kurze Anleitung z
kenntnifs und Heilung des aufgeblähten V
München 1822. 8. m 2 Kpft. — *Von der*
nifation der franzöf Geftüte *erfchien* Nür
1813 die 2te verbeff und verm. Aufl. *unt.*
tel: Organifation der Geftüte, der Wettre
der Reit- und Veterinairfchulen in Frank
a. d. Franzöf. überfetzt u. f. w.

SCHWABE (Ernft) §§. Anleitung zu den erfo
chen Kenntniffen und Obliegenheiten der H
men, befonders auf dem Lande. Frankf.
1818. 8.

SCHWABE (H. E. G.) §§. Gnomifch-peren
des Tafchen-Vademecum, oder tägliche
nen- Aequations- Zeitgleichungs- Zeitr
rungs- refpect. Deklinations- und Reduk
tabellen auf das J. 1818. Sondershaufen 1818

Von der neuorganiſirten latein. Grammatik *erſchien* 1815 die 2te wohlfeil. Ausg. (Eigentl. blos ein neues Titelblatt).

WABE (Joh.) *jetzt Hof- Gerichts- und Hofkriegs-Advocat (zu Wien).*

SCHWABE (Joh. Fried. Heinr.) ſeit 1821 *Superintendent und Oberpfarrer zu Neuſtadt an der Orla: geb. zu Eichelborn bey Weimar am 14 März 1779.* §§. *De juſtiſſima ſyſtema theologicum adornandi methodo. Jenae 1801. 4.* Teutſche Kriegslieder. ebend. 1813. 8. Lieder für den Landſturm. ebend. 1814. 8. *Specimen theologiae comparatione, exhibens κλεανθους ὑμνον εἰς Δια cum diſciplina Chriſtiana comparatum, introductione, verſione vernacula, locis parallelis, et adnotatione illuſtratum. ibid 1819. gr. 8.* Der Sinn für Religion und Wiſſenſchaft, ein Erbgut des Sächſ. Erneſtiniſchen Fürſtenſtammes. ebend. 1819. 8. Die Steinkunde, als fürſtliche Lieblingswiſſenſchaft, erwieſen und geprieſen in einer Rede. ebend. 1819. 8. Verhältniſſe der ſtoiſchen Moral zum Chriſtenthum. ebend. 1820. 8. Predigten bey Gelegenheit ſeiner Amtsveränderung gehalten, nebſt der Einführungsrede des Herrn Gen. Superint. D. *J. Fr. Röhr*, auf Verlangen dem Druck übergeben. Neuſtadt an der Orla 1821. gr. 8. Briefe über das Verhalten des Predigtamts gegen die, welche Chriſtum in der Wüſte ſuchen, an einen Freund gerichtet. ebend. 1822. 8. Landwirthskunde für Prediger. 2te ſehr verm. und verbeſſ. Ausgabe. Leipz. u. Altenburg 1822. 8. (Stand vorher in *Sturm's* und *Putſchep's* Journal der Landwirthſchaft 1820). Rechenbuch für den Bedarf der Landſchulen. Neuſtadt a. d. O. 1822. 8. Gab mit D. *Joh. Geo. Lenz* heraus: Neue Schriften der groſsherzogl. Sächſ. Societät für die geſammte Mineralogie in Jena. 1ſter Band. ebend.

ebend. 1823 (1822). gr. 8. mit Lenz'ens Port
und 1 Charte. (Auch *unt. d. Titel:* Annalen
grofsherzogl. Sächf. Societät für die gef. Mi
ralogie in Jena, 5ter Band. Daraus ward *be*
ders abgedruckt: Grundzüge zu einer Gefchi
te der Mineralogie; entwickelt und nach
wiefen). Predigten über die gewöhnlic
Sonn- und Feſttags-Evangelien des ganzen
res, in der Hauptkirche zu Neuſtadt an der
la gehalten. 1ſter Band: Vom 1ſten Adv
ſonntage bis zum 2ten Pfingſtfeyertage. eb
1823. gr. 8. — Verſchiedene Gedichte
Aufſätze *im* Lobenſteiner Intelligenzblatte;
Steinbeck's Volkszeitung (Gera 1795-1797)
in der thüringiſchen Vaterlandskunde (E
1801-1804). — Verſchiedene Abhandlunge
Sturm's Jahrbuch der thüring. Landwirthſc
(1810 folg.). — Auch ein Wort über die
vatbeichte; in *Schuderoff's* Jahrbüchern
Kirchen- und Schulweſens Bd 32 (1817)
279-294. Die modernen Phariſäer, eine W
nungstafel; *ebend.* Bd. 36. S. 32-71. Die
benämter der Landſchullehrer; S. 243-
Das Rügegericht der Kirche; *ebend.* Bd. 37.
58-70. — Wie mufs ſich die chriſtliche R
gionslehre geſtalten? In *Klein's* und *Schröt*
Oppoſitionsſchrift für Chriſtenthum und Got
gelahrtheit Bd. 5. Heft 1. (1822) S. 27-39
Antheil *an dem* allgem. Anzeiger der Deutſch
und an *Binzer's* encyclopädiſchen Wörterbu
der Wiſſenſchaften, Künſte und Gewerbe (18
— Recenſ. in *Schuderoff's* Journal für Ver
lung des Prediger- und Schullehrer-Standes;
Bertholdt's kritiſchem Journal der neueſten th
log. Literatur; in *Klein's* und *Schröter's* Op
ſitionsſchrift; in *Röhr's* Prediger-Literatur u
in einigen mineralogiſchen und ökonomiſch
Zeitſchriften.

SCHWABE (J. G. S.) *ward 1816 D. der Philoſ.*
feyerte 1820 ſein 50jähr. Dienſtjubiläum:

zu Niederroſsla am 27 Novbr. (1746). §§. *Pr. Solemnia ſaecularia Gymnaſii Wilhelmo-Erneſtini optimis auſpiciis celebranda indicit — additis Commentariis de ſchola Vimarienſi oppidana et provinciali, a Sereniſſimo Wilhelmo Erneſto, Duce Saxoniae, titulo et gradu Gymnaſii aucta Vimar 1816.* 4 *). Hiſtoriſche Nachricht von den zahlreichen im Grofsherz. S. Weimar-Eiſenach befindlichen Monumenten und Reliquien D. Mart Luthers; nebſt Nachrichten von dem Anfang und Fortgang der Reformation. Vorausgeſchickt ſind Familiennachrichten und häusliche Verhältniſſe, ingleichen die Jugendgeſchichte Luthers. ebend. 1817. gr. 8. m. 3 Kpf. Selbſtbiographie. ebend. 1820. 8.

SCHWäBL (Fr. X.) *jetzt Domcapitular in München* (zuerſt ſeit 1801 proviſor. Pfarrer zu St Jodock in Landshut, darauf Hülfsprediger zu Adlkofen, 1804 Profeſſor der Dichtkunſt am Gymnaſio zu Landshut, 1805 Pfarrer in Obervichbach, *nicht* Oberkirchbach): *geb. zu Reiſsbach im Vilsthale am 14 Novbr. 1778.* §§ Kirchengeſang zur heil. Meſſe. München 1804. .. Kurze und lehrreiche Parabeln; ein Leſebuch für die liebe Jugend. ebend. 1813. 8. 2te Ausg. 1814. 3te mit einer neuen Abtheil. verm. Ausg. 1820. Der chriſtliche Seelenſorger, was und wie er ſeyn ſoll, dargeſtellt in einigen Primizreden, nebſt einer Zugabe von gemiſchten Predigten. Ein Primizgeſchenk für junge Geiſtliche. ebend. 1816. 8. Geſchichtpredigten, nebſt einigen Gelegenheitspredigten. Ein Erbauungsbuch für chriſtliche Familien. ebend 1819 1823. 2 Bde gr. 8. Eine Trauungsrede und zwey Trauerreden. ebend. 1820. 8. Die feyerliche In

*) Darin iſt von S. 43 an ſeine Lebensbeſchreibung zu finden.

Inſtallation eines katholiſchen Pfarrers. e
1822. 8. — *Von der* kleinen Hauslegend
ſchien 1812 ein Nachdruck. — Einige Au
und Recenſionen in *Lor. Kapler's* Magazi
kathol. Religionslehrer (Ingolſtadt 1800 - 180
Vgl. *Felder* Th. 2.

10 u. 15 B. SCHWÄGRICHEN (Fried.) *ward*
auſſerordentl. Profeſſ. der Naturgeſchichte
1815 ordentl. Profeſſ. derſelben neuer Stif
§§. *Joh. Hedwigii* Species muſcorum fr
ſorum deſcriptae et tabulis aeneis coloratio
ſtratae. Opus poſthum. Supplementum. I. e
Sect. 1. tab. 1 - 50 continens. Lipſ. 1811.
Sect. 2. tab. 51 - 100 continens, 1816. Su
ment. II. Sect. 1. tab. 101 - 125 continens,
Hiſtoria muſcorum hepaticorum Prodromus.
mentatio, qua hortum botanicum felicite
ſtauratum renuntiat. ibid. 1814. 8. c. tab.
Diſſ. Topographia naturalis Lipſienſis ad an
pologiam et medicinam applicata. ibid. 1819.
— *Anleitung zum Studium der Botanik;* i
2ten Aufl. von *F. A. Heyne's* Pflanzencal
(Leipz. 1806 8). — Nachricht von dem An
eines gefährlichen Feindes in Kieferwaldun
in *Pohl's* Archiv für deutſche Landwirthſ
Bd. 17 (1817) S. 396 - 399. — Ueber die Ki
blattweſpe und den Borkenkäfer; *im* all
Anzeiger der Deutſchen 1819. Nr. 287. —
Raupe der Kieferblattweſpe, ein neuer h
gefährlicher Feind der Kieferſproſſen; in *Sch*
landwirthſchaftlicher Zeitung 1819. Nr. 48
Leipzigs Gartenpflanzen; *in den* Schriften
naturforſchenden Geſellſchaft zu Leipzig
(1822) Nr. 11.

SCHWAGER (Joh. Mor.) §§. Lothar von Lot
burg, ein Gemälde der Verirrungen des me
lichen Herzens nach der Natur gezeic
Frankf. a. M. 1808. 8.

WAIGER (Alb.) §§. *Die Schrift:* Verſuch einer Beſchreibung des Peiſſenberges *ward* 1813 neu *abgedruckt.*

WALBE (K. G. F. oder Karl G. E.) Dieſer Artikel iſt auszuſtreichen, weil die im 7ten Bde aufgeführte Schrift von dem Folgenden herrührt.

WALBE (Karl Guſtav Friedrich) *Lehrer der engliſchen Sprache und verpflichteter Dolmetſcher beym Handelsgericht zu Leipzig; geb. zu Dotriliegk am 11 April 1770.* §§. Leſebuch für Anfänger der engliſchen Sprache. Leipz. 1793 8. * Lob des Kartenſpielens, Kanzelſermon von *Dr. Kohl.* Frankf. a. M. 1797. 8. Gemeinſchaftlich mit *Chr. Fr. Traug. Voigt:* * Das Bettlermädchen und ihre Wohlthäter; nach dem Engliſchen der Miſs *Bennet* überſetzt. 1. 2ter Theil. Leipz. 1798. 8. 3ter Theil 1800. 4ter Th. 1801. * Serlo, der hellblaue Bund; eine abentheuerliche Geſchichte. Braunſchw. 1799. 8. Neue engliſche Sprachlehre, oder gründliche Anweiſung, die engliſche Sprache auf eine neue Methode in kurzer Zeit ohne Lehrer zu erlernen. Auf Erfahrung gegründet, herausgegeben von *J. Milton* und *K. G. F. Schwalbe.* Pirna 1804. 8. 2te Aufl. 180. 3te 1817. *Guide in Spelling*, oder gründliche Anweiſung zur Ausſprache des Engliſchen für Deutſche. ebend. 180. 8. 2te Aufl. 1816. Erſter Unterricht in der engliſchen Sprache für Kinder, nach Meidinger, von *J. Milton* und *K. G. F. Schwalbe.* ebend. (1804). 8. 2te verm. Aufl. 1806. 3te unter folg. Titel: Neue praktiſche Anleitung zur Erlernung der engliſchen Sprache für Anfänger, 1817. — Gedichte *in dem* Niederlauſitzer gemeinnütz. Provinzialblatte (Lübben 1795. 1796).

11 u. 15B. SCHWALDOPLER (Johann) §§ * Blumen des Guten, Schönen und Wahren, zur

Erheiterung in Stürmen des Lebens u
Denkſchriften in Stammbücher, geſa
Leipz. 1805. 8. 2te Aufl. 180. 3te Peſth
Ueber Schiller und ſeine poetiſchen
Leipz. 1807. 8. Ein Bruchſtück. (Vo
Freymüthigen 1805. Nr. 154 und 190).
dem Roman: Raphael, und *von dem* Gem
Tranquilla *erſchien* 1809 die 2te Aufl. -
Gräfin Roſa *erſchien* zuerſt anonym Leip
unter dem Titel: Das Rille Dörfchen, ein
gemählde.

SCHWAN (Chr. Fr.) *ſtarb am 29 Jun. 181*
hatte zuerſt in Halle Theologie ſtudir
ward um 1762 als Auditeur beym königl.
Dragonerregiment von Stutterheim an
lebte ſodann im Haag, in Frankfurt am
und ſeit 1767 in Mannheim; gieng, bey A
rung der Kriegsunruhen, 179. nach St
und ſodann nach Heidelberg, wo er fortw
lich aufhielt). *Geb. nicht 1733, ſonder*
§§. *Anecdotes Ruſſes, ou Lettres d'un*
allemand à ſon ami en Livonie, ſur la rev
détroniſation de l'Empereur Pierre III.
Haye 1764. .. (Deutſch Wandsbeck (
a. M.) 1765). *Réflexions paradoxes.*
heim 1768. 12. * Komiſche Opern
churpfälziſche deutſche Schaubühne. 1
ebend. 1775. 8. (Enthält: Das Milchmä
der Deſerteur; das redende Gemählde
Kaufmann von Smyrna). 2ter Band 177
hält: Röschen und Colas von *Fabre;* T
nes von *Gotter;* der Soldat als Zauber
Sclavin und der großmüthige Seefahre
Von dem Nouveau Dictionnaire de la
françoiſe et allemande *erſchien* Offenba
Frankf. a. M. (1811) die 2te umgearbe
verm. Aufl. in 4 Quartbänden und 1
mentbande in 8; *desgleichen von dem* d
franzöſ. Handwörterbuch Berlin 1828 ei

Ausgabe. — *Vgl.* Nationalzeit. der Deutſchen 1815. Nr. 39. S. 783-790.

3. von SCHWARTNER (Mart.) *ſtarb am 15 Aug. 1823; war geb. zu Kesmark am 1 März 1759.* §§. *De ſcultetis per Hungariam quondam obviis. Ofen 1815. gr. 8.* — *Von der* Statiſtik des Königr. Ungarns *erſchien* 1809-1811 die 2te verm. und verbeſſ. Ausg. in 3 Theilen. — Sein Portrait vor den allgem. geograph. Ephemeriden Bd. 24. Septbr.

SCHWARTS (Chr. Gottl.) *ſtarb am 28 Octbr. 1811; vgl.* das Todtenregiſter im 16ten Bde.

SCHWARTZ (Joh... D...)... *zu . . .: geb. zu ...*, §§. Theoretiſch-praktiſches Handbuch für Polizeyrichter und die bey den Polizeygerichten angeſtellten Beamten, desgl. für Friedensrichter, Gensd'armerie-Officiere, General-Polizey-Commiſſaire, Maire und deren Adjunkten, Polizey-Commiſſaire, Feldſchützen und Förſter, in ihrer Eigenſchaft als Polizey- und Hülfsbeamte der geiſtlichen Polizey, mit Formularen. Bremen 1812. gr. 8. Das Verfahren beym Vergleichsbureau der Friedensgerichte Frankreichs. Mit Formularen für alle beym Vergleichsbureau vorkommende Geſchäfte. ebend. 1812. 8.

SCHWARZ (Chriſt.) §§. *Von dem* Nomenclator über die von Röſel und Kleemann abgebildeten Inſekten und Würmer *erſchien* 1810 die 2te Abtheil.

SCHWARZ (Franz Karl) *S. Friedr. Karl Schwarz.*

SCHWARZ (Fr. Heinr. Chr.) §§. *Progr. Commentatio de Rabano Mauro, primo Germaniae praeceptore. Heidelb. 1811. 4.* *Die Kirche in dieſer Zeit. Worte der Ermahnung, zunächſt an die Geiſtlichen, von einem erfahrnen prote-

ſtantiſchen Theologen im Anfang des J.
geſchrieben. 1ſtes Heft. Heidelberg 18
2tes Heft (auf deſſen Titel er ſich ger
1815. 3tes Heft 1817. Die Chriſtl
als Hoffnung beſſerer Zeiten. Predigt a
Chriſtfeſt 1817 gehalten ebend. 1818. 8.
meinſchaftlich mit *F. L. Wagner*, *A. J.*
tel und *C. A. Schellenberg:* Freymüthig
bücher der allgemeinen deutſchen Volksſ
mit beſonderer Hinſicht auf Weſt- un
deutſchland. 1ſter Band 1ſtes Heft. Da
1819. gr. 8. 2tes H. 1820. 2ter Bd. 1.
1822. 3ter Bd. 1ſtes H. 1823. Di
des Chriſtenthums, für die Wiſſenſchaft
Leben bearbeitet. Heidelberg 1821. gr.
Das vollſtändige Lehrbuch für Schulen
wachſene iſt *kein eignes Werk*, *ſondern*
Theil der 2ten Aufl. ſeiner Schrift: die
ſchen Wiſſenſchaften u. ſ. w., wo es d
Curſus bildet. — *Von der* Erziehungsl
ſchien noch der 4te Bd. 1. 2te Abtheil. n
ſtändigen Regiſter über das ganze Wer
(Auch *unt. d. Titel:* Geſchichte der Er
nach ihrem Zuſammenhange unter den
von alter Zeit her bis auf die neueſte).
kam 1818 von dem *erſten* Theile die 2
heraus. — *Andere neue Auflagen:* 1) R
tät, was ſie ſeyn ſoll; 2te gänzlich um
und verm. 1818 *unt. d. Titel:* Katecheti
Anleitung zu dem Unterricht der Ju
Chriſtenthum. 2) *Sciagraphia dogmati*
ſtianae; 2te veränd. und deutſch bea
Aufl 1816 *unt. folg. Titel:* Grundriſs d
lich-proteſtantiſchen Dogmatik, zu
evangeliſcher Geiſtlichen, zunächſt be
brauch ſeiner Vorleſungen. — Die jüdiſ
die chriſtliche Religion, als göttliche B
anſtalt; *in der* Sonntagsſtunde, eine
ſchrift (Leipz. 1813) Nr. 39. — *Recen*
nigen Lit. Zeit. — Vgl. *Lampadius* S. 1
Strieder Bd. 16. S. 386.

SCH

ARZ (Fried. Karl) heiſst *Franz Karl.*

SCHWARZ (Heinr.) §§. *Von ſeiner* Schrift *erſchien* 1815 die 2te verb. Aufl.

WARZ (Heinrich Wilhelm) *Kaufmann zu Leipzig: geb. zu . . .* §§. Plan zur Errettung der Finanzen und des Handels geſammter Staaten des deutſchen Bundes. Leipz. 1821. 8.

HWARZ Edler von SCHWARZWALD (Ignatz Dominicus) *k. k. Rath und Stempelgefälls-Directionsadjunct zu Wien: geb. zu . . .* §§. Beobachtungen, wie die Penſionen und Proviſionen für die k. k. Beamten und niedern Dienſtleute bemeſſen werden, und wie weit gerichtliche Verbote ſtatt finden können. Wien 1805. gr. 8. Sammlung der allerhöchſten Patente und Vorſchriften in Stempelſachen. 1ſter Theil: enthält die im J. 1802 wegen Einführung der 14 Klaſſen des Papierſtempels erfloſſenen Anordnungen, die diesfälligen Patente vom 5ten und 15ten Octbr. 1802 und die in dieſen Patenten bis zum J. 1818 nachgefolgten Verordnungen. ebend. 1818. gr. 8. 2ter Theil: enthält nachträglich jene Verordnungen, welche im J. 1813-1817 erfloſſen, im 1ſten Theile aber nicht aufgenommen ſind, dann die Verordnungen der Jahre 1818 u. 1819 u. ſ. w. 1820.

11 u. 15 B. SCHWARZ (J. Chrph.) *ſtarb erſt am 7 Novbr. 1804.* (Ward 1746 Rathsſecretair in Riga, 1753 Oberſecretair, 1757-1760 Stadtdeputirter (in St. Petersburg), 1761 Senator und bald darauf Syndicus, 1767 Deputirter der kaiſerl. Geſetzcommiſſion (zu Moskau und St. Petersburg), 1772 Obervogt, 1783-1787 Bürgermeiſter, und 1803 D. der Philoſ.). — Vgl *Libor. Bergmann's* Standrede bey ſeiner Beerdigung, Riga 1804. 8. Joh. Chrph. Schwarz eine biographiſche Skizze (mit ſeinem Portrait

in *Albers* nordiſchen Almanch 1807. S 143.

SCHWARZ (Johann Eberhard) ſeit 1805 *zu Groſs-Aſpach bey Backnang im Würtemberg* (vorher ſeit 1789 Oberpräce Kirchheim unter Teck): *geb. zu Luſt Tübingen am 21 May 1767.* §§. Sonnt ter, der Erklärung der ſonn- und feſttä Evangelien gewidmet, vorzüglich zum G in Schulen. Stuttgart 1811. 8.

SCHWARZ (Joh. Fried.) *ſtarb nach dem J. 181 geb zu Sonsbeck unweit Weſel am 12 Octb* §§. Einige Aufſätze in *Schnaar's* Unt nen (1805, 1807, 1809); und in *Raſmu* migardia (1810). — Vgl. *Raſmann.*

SCHWARZ (Joh. Geo. 2) *ward 180. Pfa Stierhoffſtädt und 1814 Pfarrer zu Gnott Landgericht Uffenheim.* §§. *Der freund, zu Bewahrung der Unſchuld, förderung der ſittlichen Güte und der freuden. Ein Hausbedarf, Aeltern, und Erziehern gewidmet. Mit einem gehörigen Anhange von dem verewigten und einer in der That einzigen, ſeltene ſelrede über den Geſchlechtstrieb, von ei thol. Geiſtlichen in Spanien. Heraus von Joh Heinr. Mart. Erneſti.* Leipz. u burg 1817. 8.

SCHWARZ (Joh. Ludw. Geo.) ſeit 1816. *Dir Land- und Stadtgerichts zu Halle* (vor 1805 Regier. Rath in Paderborn, 1807 P des Civiltribunals zu Neuhaldensleben, u her in gleicher Qualität zu Duderſtadt). ber den Johannistag in Poſen und das zu tende Creditſyſtem in Südpreuſſen. Berlin (Auch *im* Brennus, eine Zeitſchrift für d liche Deutſchland 1801). Denkſprü

Publius Syrus und mehrerer Alten metriſch überſetzt; und der goldne Dreyfuſs, eine Erzählung. Götting. 1813. gr. 8. *Phädrus* äſopiſche Fabeln. Fünf Bücher. Metriſch überſetzt. Halle 1818. gr. 8.

HWARZ (Joh. Nikol.) *gieng 180. nach Groſſenhain, und hat ſich ſeitdem aus Sachſen entfernt.*

HWARZ (Joh. Wilh.) *ſtarb in der Nacht zum 26 Oct. 1822.* §§. Almanach der Erziehung für alle Stände. Leipz. 1789. 8. Geſchichte des Verfalls und Untergangs der Jüdiſchen Republik. Dresd. 1796. 8. * Wegweiſer nach Töplitz und den umliegenden Gegenden und Orten, beſonders nach Millſchau, Mariaſchein u. ſ. w. ebend. 1802. 12. m. 1 Kpf. Kleines Magazin von Merkwürdigkeiten aus der Natur- und Menſchenwelt. Für die mittlere Jugend. Pirna 1811. 8. Neue Morgen- und Abendgebete auf ſechs Wochen und die jährlichen Feſttage; zur Familien-Andacht für Bürger und Landleute beſtimmt. Freyberg 1817. gr. 8. Erdkunde, oder Beſchreibung der Erde nach ihrer natürlichen Beſchaffenheit, zur Belehrung und Unterhaltung für Ungelehrte, vorzüglich zum Schul- und Privatunterrichte beſtimmt. Leipz. 1818. 8. — *Die* kritiſche Unterſuchung der Schriften des A. und N. Teſt. *erſchien* anonym. — *Neue Auflagen:* 1) Verſuch einer Geſchichte von der Entſtehung der Sonn- und Feſttage; 2te 1818 *). 2) Taſchenbuch für Fremde in Dresden; 2te verbeſſ. u. verm. 1811 *unt. folg. Titel:* Taſchenbuch für Fremde in Dresden, welche deſſen Lage, Beſchaffenheit, Gebäude und Sehenswürdigkeiten, als auch die umliegenden Gegenden und

*) Damit ſcheint identiſch zu ſeyn folgende Schrift: Kurze Nachricht von der Entſtehung und Feyer der chriſtlichen Sonn- und Feſttage. Chemnitz 18.. 8. 2te Aufl. 1819. 3te verbeſſ. und verm. 1822.

Luftparthien kennen lernen und ihren Aufenthalt daſelbſt verlängern wollen. 3) Taſchenbuch der merkwürdigſten Erfindungen und Entdeckungen; neue wohlfeil. 1810 in 2 Bdchen. 2te Bdchen *erſchien* zuerſt 1805). 4) Materialien zum Katechiſiren; 2te 1810. 5) Himmelskunde; 2te verbeſſ. u. verm. 1815. 6) Materialien zum Dictiren; 2te (aller drey Abtheil.) 1817. *Vgl.* Halliſche Lit. Zeit. 1822. Nr. 326.

SCHWARZ (Paul Wolfgang) *herzogl. Coburg-Saalfeld. Hofgraveur, Zeichner, Kupferſtecher und Kunſthändler zu Nürnberg: geb. daſelbſt 17*§§. Gründliche Anweiſung im Landſchaftszeichnen und Zuſammenſetzen derſelben. Mit einem ausführlichen erläuternden Text. Für diejenigen, welche daſſelbe ohne Lehrmeiſter nach richtigen Grundſätzen erlernen wollen. 1 Bd. Nürnb. 1806. gr. 4. m. 12 Kpft. — Vgl. *Meusels* Künſtler-Lex. Th. 2. *Nopitſch* Supplem. B. S. 173 folg.

SCHWARZ (Theodor) ſeit 1814 *Paſtor zu Wieck auf der Inſel Rügen* (vorher ſeit 1806 Paſtor ſubſtitutus): *geb. daſelbſt am 1 Sept. 1778.* §§. Verſchiedene Anſichten des Chriſtenthums. Ein Geſpräch. Berlin 1819. gr. 8. — Vgl. *Biederſtein*

SCHWARZ (Wilhelm Heinrich Elias) *Sohn von* Heinr. Chriſt.; *D. der Philoſ. und Pfarrer zu Weinheim an der Bergſtraſſe* (vorher Hauslehrer beym groſsherzogl. Badenſchen Miniſter Freyherrn v. Berckheim in Karlsruhe): *geb. zu* §§. *Comment. in qua et Proteſtantium et Catholicorum de regno Chriſti doctrinam ſymbolican quasnam — — ſectae fanaticorum praecipuae recentiorum temporum ſive finxerint opiniones monſtrare ſtuduit. Heidelb. 1816. gr. 4.* Verheiſſung Jakobs; in 3 Gefängen beſungen. Frankf. a. M. 1818. 8. Predigt über die Verbreitung des göttlichen Worts. ebend. 1819.

Gedichte von D. *Joh. Heinr. Jung*, genannt *Stilling*. Nach ſeinem Tode geſammelt und herausgegeben von ſeinem Enkel. ebend. 1821. 8.

SCHWARZE (Chr. Aug.) §§. Zum Andenken des verewigten Profeſſ. Carus in Leipzig. Görlitz 1808 8. (*beſonders* abgedruckt aus der Lauſitzer Monatsſchr. 1807. Bd. 2. S. 601 folg. Schulreden nach ſeinem Tode herausg. von D. *K. A. G. Keil* und *K. F. E. Gedicke*. Leipz. 1810. 8. — Noch einige Aufſätze *in der* Lauſitzer Monatsſchr. 1807. 1808. und im Görlitzer Anzeiger 1807. — Vgl. *Otto* Bd. 4.

SCHWARZE (Gottfried Wilhelm) *D. der Medicin, prakt. Arzt und* (ſeit 1820) *auſſerordentl. Profeſſ. der Medicin zu Leipzig: geb. zu Weiſſenfels am 13 Febr. 1787.* §§. *Scholae Jonicae inprimis Pythagoricae cum recentiorum de natura philoſophantium placitis comparatio Sect. 1. 2. Lipſ. 1811. 4.* Pharmakologiſche Tabellen, oder ſyſtematiſche Arzneymittellehre in tabellariſcher Form. Zum Gebrauche für Aerzte, Wundärzte, Phyſici, Apotheker und Chemiker, wie auch zum Behuf akademiſcher Vorleſungen. 1ſter Bd. 1-10te Abtheil. Leipz. 1819. Fol. 2ter Bd. 1ſte Abtheil. 1822.

SCHWARZE (Johann Nikolaus) *Rector zu Kelbra im Schwarzburgiſchen: geb. zu . . .* §§. Andeutungen zu Erziehung patriotiſcher Staatsbürger. Sondershauſen 1814. 8.

B. von SCHWARZENAU (Ludw. Fr.) *lebte noch 1818.* §§. * Blicke eines deutſchen Publiciſten auf die künftige Abfaſſung des Germaniſchen Staatenbundes. Nach Anleitung der Wahlcapitulation des Reichs-Deputations-Abſchieds und der Rheiniſchen Bundesacte — Geſchrieben im März 1814. — Frankf. a. M. 1814. 8.

SCHWAR-

SCHWARZER (A... Clemens) *D. der Medicin ordentl. Profeſſor der Geburtshülfe am Lyceu Olmütz: geb. zu . . .* §§. Handbuch der burtshülfe für Hebammen. Wien 1822. gr.

SCHWARZER (Chriſtian Gottlieb) *Superinten und Paſtor Primarius zu Grünberg in Schle geb. zu . . .* §§. Der Katechismus Luthers leitenden, erklärenden und beweiſenden bi ſchen Sprüchen und Verſen aus alten und ne Liedern begleitet. Züllichau 1814. 8. ste A 181. 5te 1818.

von SCHWARZKOPF (E... H...) *Sohn des verſt* Jo. v. Schwarzkopf (?) . . . *zu . . .: geb. zu* §§. *Expoſé du droit public de l'Allema par E. H. de S. Genf 1821. 8.

SCHWARZROCK (Jeremias) Pſeudonym, iſt *ſeph Zenger* (im 16ten Bde).

SCHWEDIAUER, SWEDIAUER (Fr. Xav.) Ἰατρικη, ſeu novae medicinae rationalis ſyſte Halle 1812. 2 Tom.

SCHWEDLER (Joh. Fr.) *ſtarb im J. 1814.* §§. G graphie für Frauenzimmer. Halle 1806. 8. m. u. Kpf. Geſetzbuch Napoleons im Auszu ebend. 180. ste verm. Aufl. 1808. H delsgeſetzbuch im Auszuge. ebend. 1808. 8.

SCHWEDLER (Johann Gottfried) *D. der Philoſ. Paſtor zu Koiskau bey Liegnitz* (vorher Rec und ster Prediger zu Gottsberg): *geb. zu l derwieſe bey Greiffenberg am 12 Auguſt 17* §§. Lehre und Troſt für diejenigen, ſo um liebte Todte weinen. 1. ster Theil. Görlitz 18 gr. 8. 3ter Thl. 1810. (Letzterer auch *u. d. Ti* Erbauungsbuch für Trauernde an den Gräb heifsgeliebter Freunde). Nekrologon, o Anleitung zur zweckmäſſigen Abfaſſung der

d

den kirchlichen Gebrauch beſtimmten Perſonalien oder Lebensläufe. ebend. 1808. 8. Worte des Herrn an die Freunde des Vaterlandes. Katechismus chriſtlicher Vaterlandsliebe für den Bürger und Landmann, auch belehrend für den Soldaten, welche dazu erwählt werden. Breslau 1808. 8. 2te Aufl. 1809. 3te Aufl. für Sachſen und andre Länder bearbeitet, Görlitz 1810. Schulandachten und Feyerlichkeiten. Ein Hülfsbüchlein für Lehrer und Schüler in wohleingerichteten Bürger- und Landſchulen. Görlitz 1809. 8. — Vgl. *Otto* Bd. 4.

SWEER (Heinrich) *der Rechte Befliſſener zu Berlin: geb zu Ludwigsluſt im Mecklenburg. 1795.* §§. Poetiſche Verſuche. Berlin 1817. 8.

SWEICKHARD (Chr. Ludw.) ſeit 1810 *Director der General-Sanitätscommiſſion zu Karlsruhe* (vorher 1772 zweyter, und 1772 erſter Stadt- und Landphyſicus zu Pforzheim, 1775 Landphyſicus in Karlsruhe, 1782 Badiſcher Rath, 1784 Hofrath, 1785 Stadtphyſicus, 1803 Mitglied und 1805 Vice-Director der General-Sanitätscommiſſion). §§. Etwas über das Savoir faire in der medicin. Praxis; in *Hufeland's* Journal der prakt. Heilkunde Bd. 6 (1798) S. 772-784. Ueber Hypoſpadiäen; *ebend.* Bd. 17. S. 42 folg. — Vgl. *Hartleben.*

SWEIGART (Joſ. Wilh.) *ward 179. Hofchirurgus und ſtarb um das Jahr 1799.*

SCHWEIGGER (Aug. Fried.) *ward ermordet am 28 Junius 1821 zwiſchen den Bergen Quisquina und Camerata bey Palermo* (hatte von 1815 an England, Frankreich und einen Theil von Deutſchland bereiſet, und 1820 eine dritte Reiſe nach Italien angetreten). §§. *Aug. Fried. Schweigger et Franc. Körte, Flora Erlangenſis, continens plantas phaenogamas circa Erlan-*

Erlangam crescentes. (Editionem curavit J. C. Schreber). Pars prior et posterior. Erla 1811. 8).* Gemeinschaftlich mit *F. Bessel, K. G. Hagen, W. H. G. Remer* und *E Wrede:* Königsberger Archiv für Naturwiss schaft und Mathematik. Königsb. 1811-1 4 Stücke gr. 8. *(Darin sind von ihm:* Ein Worte über die Klassifikation der Thiere; 1sten Stück Nr. 3. Bemerkungen auf einer tanischen Reise über Pillau längst dem Stra nach Memel; ebend.). * *Enumeratio p tarum horti botanici Regiomontani. ibid. 1 gr. 8. Diff. cogitata quaedam de corpo naturalium affinitate, inprimis de vita et veg tione in animalibus. ibid. 1814. 8.* Beob tungen auf naturhistorischen Reisen, anatomi physiologische Untersuchungen über Coral nebst einem Anhang, Bemerkungen über Bernstein enthaltend**). ebend. 1820 (1819). m. 8 Kpft. u. 12 Tab. Nachrichten über botanischen Garten in Königsberg. ebend. gr. 8. m. 2 Kpf. (ward *besonders* abgedruckt den Beyträgen zur Kunde Preussens Bd. 3. S. 1 folg.). Handbuch der Naturgesch der skelettlosen ungegliederten Thiere, einer Einleitung in die Zoologie überha Leipz. 1820. gr. 8. *De plantarum classi tione naturali, disquisitionibus anat. et phy stabilienda. Commentatio, qua fautoribus et cis, - - valedicit Regiom. 1820. gr. 8.* — *der Schrift:* Ueber Kranken- und Armenan ten zu Paris *erschien* Leipz. 1813 die 2te Auf Nachtrag zu den Versuchen mit einem Ele meter eigenthümlicher Art; in *Gilbert's* Ann der Physik Bd. 23 (1806) S. 114. 115. — Ei

N

*) Blos der 1ste Theil, welcher bereits 1804 als Inaugur. sert. erschien, ist von ihm.

**) Diese *Bemerkungen* sind auch in *Schweigger's* und *necke's* Jahrbuch für Physik und Chemie Bd. 34. S. 289 abgedruckt.

Nachrichten über die öffentl. Heilungsanſtalten zu Stockholm und die daſelbſt gebräuchliche Hungerkur; in *Huſeland's* Journal für die prakt. Heilkunde Bd. 44 (1817) Jun. S. 69-79. Bemerkungen über Krankenhäuſer und beſondre Irrenanſtalten in England und Schottland; *ebend.* Bd. 45. Jul. S. 3-32. — *Vgl.* Halliſche Lit. Zeit. 1822. Nr. 140. *Vaters* Jahrbuch der häuslichen Andacht und Erhebung des Herzens auf das J. 1823. S. 281 folg.) (wobey auch ſein Portrait befindlich iſt).

1 u. 15 B. SCHWEIGGER (Joh. Sal. Chr.) ſeit 1819 *ordentl. Profeſſor der Phyſik und Chemie zu Halle* (vorher 1809 Director des Realinſtituts zu Augsburg, 1811 Profeſſor der Phyſik am Realinſtitut zu Nürnberg, und 1818 Prof. der Phyſik und Chemie bey der Univerſität zu Erlangen) §§. *Progr. De variis argumentis pro analyſi infinitorum prolatis. Sect. I. de Leibnitii argumentis. Baruthi 1810. gr. 8.* Beyträge zur Chemie und Phyſik, in Verbindung mit *J. J. Bernhardi, C. F. Buchholz, L. v. Crell, A F. Gehlen, J. P Heinrich, S F. Hermbſtädt, F. H. Hildebrandt, M H. Klaproth, H C. Oerſted, C. H. Pfaff, T. F. Seebeck* und *C. S. Weiſs* herausgegeben. Nürnberg 1811. gr. 8. m. Kpf. (Jährlich 3 Bde oder 12 Hefte). (Auch *unt. d. Titel:* Neues Journal für Chemie und Phyſik in Verbindung mit *J. J. Bernhardi* u. ſ. w. herausgegeben *). (Auſſer zahlreichen Ueberſetzungen ſind darin von ihm folgende gröſſere Abhandlungen: Ueber einige noch nicht erklärte chemiſche Erſcheinungen; Bd. 5. S. 49-74. Bemerkungen über den Einfluſs des Luftdruckes auf Kryſtalliſation der Salze; Bd. 9. S. 79-92.

*) Seit 1821 war Profeſſ. *J. L. G. Meinecke* Mitherausgeber, und die Zeitſchrift führte zugleich den Titel: Jahrbuch der Chemie und Phyſik.

92. Briefe über das Umdrehungsgesetz magnetiſchen Erdpole, den berühmten ſchen Zahlen gemäſs, und ein davon ab tes Geſetz der Trabanten- und Planeten ſchwunges; Bd. 10 S. 1-56 u. S. 45-90. ber Daltons Meſskunſt der chemiſchen V te; S. 351-381. Ueber Strombecks G te eines allein durch die Natur hervorg ten mineralogiſchen Magnetismus; Bd 81-108. Ueber elektriſche Reizung ven; S. 319-336. Ueber die chemiſch ſprache; Bd. 13. S. 224-229. Zuſ ſtellung der neuern Unterſuchungen ü Jodin; S. 381-463 und Bd. 14. S. 55-65 ber die Verfertigung und Benutzung d rithmiſchen Rechenſtäbe, nach Lambe über eine Vervollkommnung ihrer Ans bey chemiſchen Rechnungen; Bd. 14. 198. Ueber die feſten chemiſchen Mi verhältniſſe nebſt ſtöchiometriſchen Ta 497-516. Bemerkungen über Zu elektriſche Säule; Bd. 15. S. 132-141. ber die neue Vervollkommnung der D ſchine durch Herrn Salinenrath v. Reich Bd. 18. S. 269-282. Ueber die in M beſtehende Anſtalt zur Bereitung der K gallerte im Groſſen; Bd. 20. S. 305-316. ſchläge zum Beſten der Leopoldiniſch niſchen Akademie der Naturforſcher, vorgehend aus dem Geiſte ihrer Grün einer deutſchen Akademie; Bd. 23. S. Ueber Gewitterwolken und Stürme, zur Beobachtung ihrer Bildung und ih beſtimmte Geſellſchaft; Bd. 27. S. 3 Zuſätze zu *Oerſted's* elektromagnetiſch ſuchen; vorgeleſen in der naturforſcher ſellſch. zu Halle d. 16 Sept. 1820; Bd 1-23. Noch einige Worte über di elektromagnet. Phänomene; S. 35-41. richt über den Fortgang des mit den Fra Stiftungen in Verbindung ſtehenden Ver

Verbreitung von Naturkenntnifs und höherer ſich anreihenden Wahrheit. Eine Vorleſung; Bd. 37. S. 343 - 360). Ueber die Umdrehung der magnetiſchen Erdpole und ein davon abgeleitetes Geſetz des Trabanten - und Planeten - Umlaufes; in Briefen an Wilh. Pfaff, nebſt einem Schreiben des Letztern über Kepler's Weltharmonie. Nürnberg 1814. gr. 8. Ueber die älteſte Phyſik und den Urſprung des Heidenthums aus einer miſsverſtandenen Naturweisheit. 1. 2te Abhandlung. ebend. 1821. 1823. gr. 8. (Beſondre Abdrücke aus *ſeinem* Jahrbuche der Phyſik und Chemie Bd. 31. S. 223 - 252 und Bd. 37. S. 245 - 331). — Bemerkungen über die Theorie der elektriſchen Säule Volta's; *in den* Abhandlungen der Erlang. Societät Bd. 1 (Frankf. a. M. 1810).

HWEIGHäUSER (Jak. Friedr.) *geb. 1766.* §§. Archives de l'art des accouchement conſidérée ſous les rapports anatomique et pathologique recueillis dans la Litérature étrangère. Strasb. 180. Tom. III. 8. Tablettes chronologiques de l'hiſtoire de la Médecine puerperale. ibid. 1806. 8. *Aufſätze über einige phyſiologiſch - praktiſche Gegenſtände der Geburtshülfe. Nürnberg 1817. gr. 8.* — *Von der* prakt. Anweiſung zur Entbindung mit der Zange *erſchien* Frankf. a. M. 1819 eine neue Aufl.

HWEIGHäUSER (Joh. 1) §§. Selecta ex *Appiano* et *Athaeneo.* Cum epimetro ex *Simplicii* commentario in *Epitecti* Manuale. Graece et Latine in uſum ſcholarum. Argentor. 1815. 8. *Herodoti* Muſae, ſive Hiſtoriarum libri IX ad veterum codicum fidem denuo recenſuit, lectionis varietate, continua interpretatione Latina, adnotationibus Weſſelingii et Valkenarii aliorumque et ſuis illuſtravit. Argentor. et Pariſiis 1816. 6 Tom. gr. 8.

SCHWEIGHäUSER (Johann Gottfried) Sol
Vorigen. *Profeſſor an der Univerſität
burg: geb. daſelbſt am 2 Januar 1776.*
Mémoire ſur les Antiquités Romaines de l
de Strasburg, ou ſur l'ancien Argento
lu à la ſocieté des Sciences, agriculture
de cette ville. Strasb. 1822. .. — *Ue
enkauſtiſche Glasmahlerey, in dem zum
genblatt gehörigen Kunſtblatt 1820. Nr.*
Notice ſur les recherches relatives aux ani
du Departement du Bas Rhin; *dans* l'anne
Bas Rhein de l'an 1822. — Gedichte in
genblatt für gebildete Stände (1815);
Flora; *im* Alſatiſchen Taſchenbuch;
Rheinblüthen; und in *Kuffner's* und *v.*
feld's Feyerſtunden (1821). (In letzteren
det ſich im 1ſten Bdchen ein groſſes G
die Stufen der Bildung).

SCHWEIGHOFER (Joh. Mich) *ſtarb nach d. 2
War D. der Rechte und Secretair des E
Albrecht von Sachſen-Teſchen* (vorher H
bey der k. Ungariſchen und Siebenbür
Hofcanzley). §§. Patriotiſche Bemer
über die Aufhebung der Leibeigenſchaft
garn. Wien 1786. 8. — Vgl. *v. Winckler*

15B. SCHWEIKART (Ferd. Karl) (ſeit 18
der Philoſ. und (ſeit 1820) *3ter Profeſ
Rechte zu Königsberg* (zuerſt Doctor der
und Privatdocent zu . . ., 1813 Hofrath
dentl. Profeſſor der Rechte in Charkow
1816 in gleicher Qualität zu Marburg)
zu Erbach am 28 Februar 1780. §§.
prior de honoribus academicis. Charkov.
*Ueberſicht des deutſchen gemeinen Crimi
ceſſes. Marburg 1818. 8.* De mat
vi in Liberis ad ulterinis legitimandis n
ciente. Regiom. 1823. gr. 8.

SCHWEINITZ (Hanns Wilhelm Julius) . . . *zu . . .: geb. zu . . .* §§. Geſchichte meiner Enterbung. Leipz. 1805. gr. 8.

SCHWEINITZ (Ludwig David) *Lehrer an der Univerſitäts-Knabenanſtalt zu Niesky bey Bautzen: geb. zu Bethlehem in Penſylvanien am 13 Februar 1780.* §§. Gab mit *Joh. Bapt. v. Albertini* heraus: Conſpectus fungorum in Luſatia ſuperiori agro Nieskienſi creſcentium. E methodo Perſooniana. Cum tabulis XII aeneis pictis ſpecies novas 93 ſiſtentibus. Leipz. 1805. 8. — Synopſis fungorum Carolinae ſuperioris; *in den* Schriften der naturf. Geſellſch. zu Leipzig Bd. 1 (1822) Nr. 4. — Vgl. *Otto* Bd. 4.

SCHWEINS (Ferd.) ſeit 1811 *auſſerordentl. Profeſſor der Mathematik (zu Heidelberg).* §§ Mathematik für den erſten wiſſenſchaftlichen Unterricht, ſyſtematiſch entworfen. 1ſter Theil: Größenlehre, oder Arithmetik und Algebra. 2ter Theil: Geometrie. Darmſtadt u. Gieſſen 1810 (1809). 8. m. 4 Kpft. Handbuch der Geodäſie. Gieſſen 1811. 8. m. 4 Kpft. Zinnszinnsberechnung für Geſchäftsmänner bearbeitet. Darmſt. 1812 (1811). 8. Analyſis, combinatoriſch bearbeitet. Heidelb. 1820. gr. 4. — *Das* Syſtem der Geometrie enthält 11 Kpft. — Vgl. *Lampadius. Saalfeld* S. 279.

HWEITZER (Auguſt Gottfried) *jüngerer Bruder von* Chr. Wilh. Schw.; *D. der Philoſ. lebt auf ſeinem Rittergut Moſen bey Weyda: geb zu Naumburg 178.* §§. Die Wechſelwirthſchaft. Ein Verſuch, ihre Anwendbarkeit auf Gütern, wo bisher eine induſtriöſe Dreyfelder-Wirthſchaft mit Stallfütterung des Rindviehes getrieben worden iſt, zu beweiſen. Berl. 1817. 8. (Stand vorher in *Pohl's* Archiv der deutſchen Landwirthſchaft Bd. 12 (1817) S. 393-562). Mit *Joh. Georg Koppe*, *Fried. Schmalz* und *Fried. Teichmann:*

mann: Mittheilungen aus dem Gebiete der L... wirthſchaft. 1ſter Theil. Leipz. 1819. gr. 8. ... Theil 1820. m. 1 ill. Kpf. — Ueberſicht der l... wirthſchaftlichen Ereigniſſe des J. 1820 im N... ſtädter Kreiſe von Sachſen und einigen an... Landſchaften vom Aufbruche des Winters bis ... vember; in *Pohl's* Archiv der deutſchen L... wirthſch. Bd. 20. S. 275-312. Etwas über ... Verfütterung des grünen Roggens; *ebend.* Bd. ... S. 122-140. — Antheil an *Erſch* und *Gru...* allgem. Encyclop. der Wiſſenſch.

15 B. SCHWEITZER (Chriſtian [*nicht* Chriſtoph] ... helm) ſeit 1818 *Präſident und wirkl. Geh... Staatsrath zu Weimar.* (Zuerſt ſeit 1803 Pri... docent und auſſerordentl. Beyſitzer der Juri... facultät zu Wittenberg, 1804 Hofadvocat in ... neburg, 1810 5ter ordentl. Profeſſ. der Re... zu Jena, 1812 Hofrath und akadem. Deput... bey der herzogl. Sächſ. vereinigten Landſch... 1813 D. der Philoſ. und Director der Polizeyc... miſſion, 1815 4ter Profeſſ. der Rechte, ... Ritter des Weimar. weiſſen Falkenordens, ... 3ter Profeſſor, Geh. Hofrath und Oberappel... Rath). *Geb. zu Naumburg 1781.* §§. *Diſſ... judicio criminali Vimarienſi Exercitat. I. Je... 1811. 4.* Lehrbuch des Sächſ. bürgerlich... Proceſſes. 1ſte Abtheil. ebend. 1813. gr. ... *Pr. de ſubſtitutione vulgari tacita. ibid. 1814.* ... Pr. Zur Ankündigung juriſtiſcher Uebungsco... gien. ebend. 1818. gr. 8. Gab mit *J. ... Gensler* und *C. J. A. Mittermeier* *) heraus ... Archiv für die civiliſtiſche Praxis. Heidelb... 1818-1821. 4 Bde (jeder Bd. von 3 Heften) gr. ... 2te Aufl. des 1ſten Bandes 1821. *(Darin ſind v... ihm:* Ueber Proceſskoſten, mit beſondrer Rück... ſicht auf Landesgeſetze und Sächſ. Recht, Bd. ... S. 65-95). — Vgl. *Güldenapfel* S. 120. 121 ... Leipz. Gel. Tageb. 1803. S. 56.

10 u. 15

*) Vom 5ten Bande (1822) an trat er von der Mitredaction ab

15 B. SCHWEITZER (Joh. Jak.) *) ſeit 1809 *Pfarrer zu Nydau im Kanton Bern.* §§. Der Chriſtenlehrer. Ein Magazin von Feſt- Gelegenheits- und andern Predigten und Predigtentwürfen. Bern 1812. 1815. 3 Bde 8. Schweitzeriſches Prediger-Magazin. Bearbeitet mit Rückſicht auf die Bedürfniſſe des Vaterlandes und die Umſtände der Zeit. ebend. 1814-1816. 5 Bde 8. (jeder Bd. von 3 Heften). Oeffentliche Katechiſationen, oder Fragen an Kinder über den Heidelbergiſchen Katechismus. Ein Handbuch für Prediger und Schullehrer beym Religionsunterrichte. ebend. 1815-1816. 3 Bde 8. (jeder von 2 Heften). Katechismus, d. i. Unterricht in der chriſtlichen Religion. Für die verſtändige Jugend. 1ſte Hälfte. ebend. 1819. 8. Kernſtellen aus *Zwingli's* Schriften; ein kleiner Beytrag zum Andenken an die 3te Reformationsfeyer und zur Erhaltung des durch dieſelbe geweckten chriſtl. proteſtantiſchen Sinnes. Zürich 1819. 8.

SCHWEIZER (Joh. Konr.) *war zuletzt Schulinſpector und Pfarrer zu Birmendorf bey Zürich; ſtarb am 23 Januar 1820; war geb. 1761.* §§. Anleitung zum Zifferrechnen für Landſchulen und ihre Lehrer. Zürich 1816. 8. — *Von der* Anleitung zur Erlernung der deutſchen Sprache *erſchien* 1809 die 2te ganz umgearbeit. und verm. Aufl.; ſo wie *von dem* Wörterbuch zur Erklärung fremder Wörter und Redensarten 1811 die 2te ſtark verm. u. verbeſſ. Ausgabe, und 1820 die 3te ganz umgearbeit. u. verm. Aufl.

HWELING (Ignatz Hermann) *D. der Rechte zu Münſter* (zuerſt ſeit 1786 Domkellnereyadvocat, 1801 Gograf des vormaligen Domkapitels im Gogericht Meeſt und Telgte, und von 1811-181. erſter ſupplirender Richter beym Tribunal erſter Inſtanz): *geb. daſelbſt am 25 Novbr. 1761.* §§.

*) Identiſch iſt *Jak. Schweitzer* im 15ten Bde.

Verſuch einer rechtlichen Ausſt ng über
Verhältniſſe zwiſchen den vormal en Guts
ren und Leibeigenen, mit Rückſicht auf k
tige Legislation. Ein Beytrag zur Würdig
und Berichtigung der über dieſen Gegenſ
umlaufenden Ideen. Veranlaſst durch die Sch
des Herrn Procureur *K. J. Buch:* „Darf
Bauernſtand in denjenigen Ländern des deutſch
Reichs, wo die franzöſ. Geſetze die Leibeig
ſchaft abgeſchaft haben, bey der Rückkehr de
ten Ordnung der Dinge auf die Fortdauer ſei
Freyheit rechnen?“ Münſter 1814. 8. Rec
gutachten über folgende zwey Fragen: 1) Ob a
im 11, 12, 13, 14ten und 15ten Jahrhunder
Deutſchland a) die Richter und Schöppen, b)
Bürgermeiſter in den Städten durchgehends
im Allgemeinen aus dem alten Adel Deut
lands genommen ſind? 2) Ob nicht ſelbſt
der damaligen politiſchen Verfaſſung zureich
hervorgehe: daſs diejenigen Perſonen, wel
in obberührtem Zeitraume ſolche Aemter bek
det haben, vom alten Adel haben ſeyn müſſ
Burgſteinfurt 1816. 8. — Vgl. *Raſsmann* Nachr

SCHWENCK (Konrad) . . . *zu* . . . : *geb. zu* . .
§§. Gemeinſchaftl. mit *Aug. Follenius:* Hy
nen der Griechen. 1ſtes Bändchen: die Ho
riſchen Hymnen. Gieſſen 1814. 4. (Auch *unt*
Titel: Die Homeriſchen Hymnen, überſetzt
Aeſchyli ſeptem contra Thebas. Trajecti ad R
1818. gr. 8. *Aeſchyli* Choephori. Edid
ibid. 1820. gr. 8. *Kallimachos* Hymnen, übe
ſetzt; nebſt Anhang. Bonn 1821. gr. 8. D
Homeriſche Odyſſee, überſetzt. (10ter Geſa
als Probe). ebend. 1822. 8. Etymologiſch
mythologiſche Andeutungen; nebſt einem A
hang vom Prof. *Fr. G. Welker.* Elberfeld 1823.

SCHWENCKE (Karl Philipp Theodor) ſeit 1821 *ch*
heſſ. Obergerichtsrath beym Criminal-Senat z
Fulda (zuerſt Friedensrichter in Caſſel, und ſ
dan

dann Criminalgerichtsaſſeſſor daſelbſt): *geb. zu Arolſen am 4 Febr. 1785.* §§. Notizen über die berüchtigſten jüdiſchen Gauner und Spitzbuben, welche ſich gegenwärtig in Deutſchland und an deſſen Gränzen umhertreiben, nebſt genauer Beſchreibung ihrer Perſon. Marburg u. Caſſel 1820. 8. *Aktenmäſſige Nachricht von dem Gauner- und Vagabunden-Geſindel, ſo wie von einzelnen profeſſionirten Dieben in den Ländern zwiſchen dem Rhein und der Elbe, nebſt genauer Beſchreibung ihrer Perſon. Von einem churheſſ. Criminalbeamten. Caſſel 1822. gr. 8.

SCHWENDER (Joh. Gottlieb, *nicht* Georg) ſeit 1800 *Hofbauconducteur und* (ſeit 1812) *zugleich Hofbauſchreiber zu Dresden: geb. daſelbſt am 20 May 1770.* §§. Handbuch für Zimmerleute, oder Abhandlung über die Zimmerkunſt. Leipz. 1807. 4. m. 19 Kpft. — *Von dem* Handbuch für Maurer *erſchien* 1807 die 2te Abtheil. m. 45 Kpft.

SCHWENGER (Aug. W.) §§. Mémoire ſur la Vue et ſur la Viſion, ſuivi d'une déſcription d'un Telegraphe très-ſimple. Paris 1800. 8.

SCHWEPPE (Alb.) ſeit 1821 *Oberappellat. Ger. Rath zu Lübeck* (vorher ſeit 1814 ordentl. Profeſſ. der Rechte zu Kiel, und 1818 in gleicher Qualität zu Göttingen). §§. *Diſſ. inaug. de querela in officioſi teſtamenti ſucceſſori neceſſario in genere tali in ſingulo quovis caſu concedenda nec ne. Goetting. 1803. 4.* Das Syſtem des Concurſes der Gläubiger, nach dem gemeinen in Teutſchland geltenden Rechte. Kiel 1812. 8. Das römiſche Privatrecht in ſeiner Anwendung auf deutſche Gerichte, als Leitfaden zu den Vorleſungen über die Pandecten. 1ſter Theil. Altona 1814. 8. 2. 3ter Theil 1815. 2te Ausg. 1819. 3te ſehr verm. u. verbeſſ. Ausg. 1822. Juri-

Kirchen Magazin. 1ſter Bd. 1ſtes Heft. 1818 8. Römiſche Rechtsgeſchic Rechtsalterthümer, mit erſter vollſtändig ſicht auf Gajus. Götting. 1822. gr. 8. *Saalfeld* S. 502.

SCHWERD (Fr... M...) ... *zu Speyer: ge* §§. Die kleine Speyerer Baſis, oder daſs man mit einem geringen Aufwande Mühe und Koſten durch eine kleine g meſſene Linie die Grundlage einer groſſ gulation beſtimmen kann. Speyer 18 m. 5 Steindruckt. f.

SCHWERDFEGER (Chriſtian Friedrich ſeit 1812 *Diaconus in Zwenkau bey Leipzi* 1801 Paſtor zu Quaſitz bey Lützen, 181 Paſtor zu Neumarkt vor Merſeburg): *Lützen am 22 März 1765.* §§. *(Merſeburg 1799 (?). 8. Kleine Sa chriſtlicher Geſänge von bekannten Kirc lodien. Leipz. 1817. 8. Luther Werk. ebend. 1817. 8. Erklärung Wörter in der Bibel nach alphabet. (Nebſt Vorrede von *J. A. C. Löhr.* ebe gr. 8. Der kleine Sirach. Oder, der Wohlanſtändigkeit und Klugheitslch Vorrede von *J. A. C. Löhr.* ebend. 18

SCHWERDLING (Joh.) ſeit 1812 *Conſiſtori Linz, und* ſeit 1815 *D. der Rechte.* (17 nicus zu St. Pölten, 1784 Kurat an de kirche zu Wieneriſch-Neuſtadt, 1790 Secretair in Agram, 1791 Profeſſ. der T an der daſigen Akademie, 1798 Pfarrer ding, und 1811 Canzler des Conſiſtor Linz). *Geb. zu Wien am 16 Junius 17.* * *Gſchwindler's* katechetiſcher Unterricht Pflichten gegen den Landesfürſten. Wie Abhandlung über die Bildung des junge und Ertheilung der Weihen. ebend.

Weltgeſchichte in Bildern von der Schöpfung der Welt bis zum Kaiſer Auguſt. ebend. 17.. 4 Bde.. m. Kpf. Erzählungen für Kinder. ebend. 17.. 3 Bdchen.. Trauerrede auf Kaiſer Joſeph II. Agram 1790. 8. Was haben die Seelſorger der k. Oeſtreich. Staaten nach dem allgem. bürgerl. Geſetzbuche in Eheſachen zu beobachten. Linz 1812. gr. 8. 2te Aufl. 1817. (Die Nachleſe zur 1ſten Aufl. iſt auch *beſonders* zu haben). Innbegriff aller k. k. Verordnungen, welche vom J. 1740 bis 1813 in Abſicht auf die Geſundheit und das Leben der Menſchen und Thiere ergiengen. ebend. 1814. 2 Bde 8. Lehre der heiligen Schrift von den Pflichten der Herrn und Frauen. ebend. 1815 8 *). Vollſtändige Lehre der heil. Schrift von den Pflichten der Kinder überhaupt und insbeſondre gegen ihre Eltern und Geſchwiſter. ebend. 1815. 8. Verordnungen Leopold II. ebend. 1816. 8. Verordnungen Franz I. ebend. 1816 5 Bde 8. Praktiſche Anwendung der heil. Schrift des A. und N. Teſt. ebend. 1817-1820. 14 Bdchen 8. — *Von der* prakt. Anweiſung aller k. k Verordnungen ſind bis zum J. 1816 10 Bde *erſchienen*. — Vgl. *Felder* Th. 2.

SCHWERZ (Joh. Nepomuk, *nicht* Nikol.) ſeit 1818 *Director des landwirthſchaftlichen Inſtituts zu Hohenheim im Königreich Würtemberg, und 1821 Ritter des Ordens der Würtemberg. Krone.* (Ward 1803, nach vollbrachten theologiſchen und juriſtiſchen Studien, Hofmeiſter bey einem Edelmann zu Bochout bey Philippine in Flandern, widmete ſich nachher ganz der Landwirthſchaft, und wendete ſich 1809 nach Coblenz. Im J. 1812 ward er in Strasburg als Inſpector der

*) Aehnliche Schriften *erſchienen* auch von den Pflichten der Dienſtleute, alter Leute, der Schwiegereltern und Schwiegerkinder.

S. 8. Beobachtungen über den [illegible]
der Pfälzer. ebend. 1816. gr. 8.
über die landwirthſchaftl. Verſuch- und
richts-Anſtalt zu Hohenheim, nebſt d
gleichenden Fruchtwechſel dieſer Anſtalt
einem Vorwort des Freyherrn v. *Va*
Stuttgart 1821. 8. Anleitung zum
ſchen Ackerbau. 1ſter Band. ebend. 182
m. 15 lithogr. Taf. — *Von ſeiner* Einleit
Kenntniſs der Belg. Landwirthſchaft *erſch*
der 3te Band in 2 Abtheil. — Viele
lungen in *Schnee's* landwirthſchaftl. Zeit
J. 1808-1810, 1814-1815, 1818-182
ders über das landwirthſchaftl. Inſtitut
henheim). — Antheil an *André's* ökon
keiten und Verhandlungen (1816), *am*
riſchen Intelligenzblatt (1817) und an
Annalen der Landwirthſchaft. — Vgl. *R*
Nachtr. 3. Morgenblatt für gebild. Stän
Nr. 133.

Freyherr von SCHWERIN (Joſeph Claudius)
Bayer. Geh. Rath, General-Director der
fabrik und der Porzellan-Manufactur,
[illegible] d. Ritter des Civil-Verd. Ord. [illegible]

WINDRAZHEIM (Joh. Ulr.) *ſtarb am 18 Auguſt 1813.*

WINGHAMMER (Johann) *ſtarb nach dem J. 1811. War . . .: geb. zu . . .* §§. *Geo. Chriſt. Lichtenberg's* witzige und launige Sittengemählde, nach Hogarth. Herausgegeben von *J. Schwinghammer.* Wien 1811. 2 Bde 8. m. 2 Abbild.

Freyherr von SCHWIZEN (Chriſt.) *ſtarb bereits am 23 Septbr. 1796; war geb. zu Grätz am 14 Jul. 1755.* §§. Actenſtücke die Wiedereinführung des alten Steuer- und Urbarialſyſtems in dem Herzogthume Steyermark betreffend. Grätz 1791. .. mit Tabellen. Ueber die Stallfütterung und Vertheilung der Gemeinweiden. Eine Widerlegung der von *J. C. Kindermann* in den Beyträgen zur Vaterlandskunde eingerückten Abhandlung über dieſen Gegenſtand. ebend. 1791. gr. 8. — Vgl. *Mich. Kanitſch* Biographien merkwürd. Männer der Oeſtreich. Monarchie 3tes Bdchen (Grätz 1806). *Wincklern.*

herr von SCHWIZEN (Friedrich) *ſtarb vor dem J. 1810. War Benedictiner zu St. Lambrecht in Steyermark: geb. zu . . .* §§. Digreſſiones phyſico-exper. ad effectus varios compreſſioni et compreſſorum elationi debitos. . . . . .

herr von SCHWIZEN (Sigismund) Bruder des Vorigen; *kaiſerl. königl. Staatsrath zu Wien, und Beſitzer der Herrſchaft Waldegg im Grätzer Kreiſe.* (1786 Adjunct der Staatsgüterverwaltung zu Wien (?), 1788 wirkl. Staatsgüter-Adminiſtrator von Inner-Oeſterreich, 178. Gubernialrath und Kreishauptmann in Laybach, 178. k. k. Hofrath bey der Banco-Deputation zu Wien, und nachher bey der k. k. vereinigten böhmiſch-öſterreich. und galliziſchen Hofkanzley).

ley). *Geb. zu Grätz am 24 Jun. 17* Inſtruction für Staatsgüterbeamte und che bey ſolchen angeſtellt zu werde Klagenfurt 1788. Fol. mit Tabellen. Bildniſs von Kauperz (1791). — Vgl. *lern.*

SCOTT (Karl Wilhelm Weyde) *D. der P Lehrer bey dem Erbgroſsherzog zu M in Ludwigsluſt: geb. zu . . . in Eng* §§. Anleitung zum praktiſchen Rechn einer Erklärung der Hamburger Ge Wechſel-Courſe. Hamburg 1818. 8.

SCOTTI (J... J...) *königl. Preuſſ. Regier giſtrator zu Düſſeldorf: geb. zu .* Sammlung der Geſetze und Verordnun che in den ehemal. Herzogthümern Jü ve und Berg und in dem vormal. Gro thum Berg über Gegenſtände der Land Verfaſſung, Verwaltung und Rechtsp 1475 bis zu der am 15 April 1815 eing königl. Preuſſ. Landesregierung ergan Zuſammengeſtellt nach dem ganzen zugsweiſen Inhalte der vorhandenen Ge Verordnungen, mit Zugabe mehrere den. Düſſeldorf 1821. 1822. 4 Theile gr

SEBALD (Ant.) S. *Sebald (Joh. Ant.).*

10 u. 15 B. SEBALD (Geo. Fr. 2) *ſtarb im zu Obezko in Ruſsland am 15 Decbr. 1* von 1806-1808 Director der Veterinai zu München). §§. Das Ganze der Reitkunſt, nebſt Anleitung zum Voltigir 1806. 8. 2ter Abdruk 1810. Vol Naturgeſchichte des Pferdes, mit beſond ſicht auf die Literatur dieſes Gegenſtand ausg. von *K. W. Ammon.* Ansbach 1815

BALD (Johann Anton) *ſtarb vor dem J. 1812.* §§. *Von ſeinen* Annalen der Geſchichte der Klinik *erſchien* 1803 der 2te Theil.

SEBALD (Karl) Pſeud. eigentl. *Benjamin Silber; ſ. dieſen Artikel.* §§. *Oliver Kromwell, Protector von England. Leipz. 180. 2 Bde 8. 2te Aufl. 1807. 3te 1815. 4te mit 1 Titelkupf. verm. 1819. 1820. 5te 1821. Erzählungen. ebend. 1821. 8. — *Das* Trauerſpiel: Kurf. Joh. Friedrich ward neu aufgelegt. — Antheil *an der* Eunomia (1805); *am* Weiſſenfelſer Wochenblatte; *an den* Freyberger gemeinnützigen Nachrichten; *an der* ältern Abendzeitung (1805); und *an der* Zeitung für die eleg. Welt (1811-1821).

SEBALD (Karl Auguſt) §§. Lehrbuch über Landwirthſchaft zum Gebrauch für Landſchulen. Berl. 1810. gr. 8.

BASTIAN (F... J... C...) *D der Medicin und ordentl. Profeſſor derſelben zu Heidelberg: geb. zu . . .* §§. Ueber die Sumpfwechſelfieber im Allgemeinen und vorzüglich, welche in Holland epidemiſch herrſchen. Karlsruhe 1815 8. Grundriſs der allgemeinen pathologiſchen Zeichenlehre für angehende Aerzte und Wundärzte. Zum Gebrauche bey ſeinen Vorleſungen entworfen. Darmſtadt 1819 8. — Von der Knochenſchwindſucht; in *Hufeland's* Journal der prakt. Heilkunde Bd. 53. Jul. S. 3-63.

BER (Franz Joſeph) *D. der Philoſ. und auſſerordentl. Profeſſor der katholiſchen Theologie zu Bonn: geb zu Aſchaffenburg 177.* §§. Sammlung von Muſtern deutſcher Dichter und Proſaiker, für die untern und mittlern Klaſſen der Gymnaſien. 1ſte Abtheil. Köln 1817. 8. 2te mit einem Anhange verm. Aufl. 1820. 2te Abtheil. 1819. Ueber Religion und Religionslehre über-

überhaupt, über die chriſtliche Religion Religionslehre insbeſondre. ebend. 1819. g Ueber Religion und Theologie Eine allge ne Grundlage der chriſtl. Theologie. eb 1823. gr. 8.

SEBERT (C... D...) . . . *zu Düſſeldorf: zu* . . . §§. Haus- und Kunſtbuch für Fr de der Chemie, der Haus- und Landwirthſc der Künſte und Handwerke, wie auch Frauenzimmer, welche ſich mit Verferti mehrerer Haus- und Toilettenbedürfniſſe b ſen wollen. Düſſeldorf 1812. 8.

10. 11 u. 15 B. Freyherr von SECKENDORF Adolph *) (war von 1785 bis Februar 1786 S Lieut. bey der churſächſ. Leibgarde zu Dresd *geb.* (nach ſeiner eigenen Angabe) *zu Mi witz* (1767). §§. *Der Widerſprecher. Zeitſchrift. Leipz. 1803. 8. Von de Deutſchland üblichen Gebräuchen bey Due ebend. 1804. 8. Der Rüpfen und der F ebend. 1808. 8. Gemeinſchaftlich m *von Müller* und *Moritz v. Schuckmann:* Pla eine Zeitſchrift in zwangloſen Heften. eb 1809. gr. 8. (Nur 1 Heft). Reſultate nes Planes, der Völkerſchlacht bey Leipzig Denkmal zu ſetzen. 1. 2te Lieferung. eb 1814. 1815. gr. 8. m. Kpf. Empfindu eines patriotiſch denkenden Sachſen; zur herzigung für ſeine Landsleute und für Frei die Urtheile über Sachſen fällen. ebend. 1 gr. 8. Sämmtliche Schriften. ebend. 1 1823. 7 Theile gr. 8. Ideen über die mittelbare oder freywillige Erzeugung. eb 1816. 8. Von dem ſogenannten heil Scheia; eine Erſcheinung um den Schatten Kopfs. ebend. 1816. 8. Von den Ue ſchwemmungen der Unkrut. ebend. 181

*) Identiſch iſt *Adolph* Freyherr v. Seckendorf im 15ten

Das Buch vom Fürſten, nach antimachiavelliſchen Grundſätzen, oder die Kunſt zu regieren, nach natürlichen Empfindungen. ebend. 1817. 8. Hier liegt mein Handſchuh. Als Antwort auf einige öffentlich geäuſſerte Privatmeinungen wider die Vorſtellung der Thüring. Stände. ebend. 1817. gr. 8. Appellation an alle Regierungen, Urtheilsverfaſſer und die Menſchheit wider die Verſuche an den Köpfen der durch das Schwert Gerichteten. ebend. 1819. 8. Einige eigene Erfahrungen im Gebiete der Proceſſe. ebend. 1819. 1821. 2 Theile gr. 8. (Auch im 7ten Theile ſeiner ſämmtlichen Schriften). Scenen des höchſten Schmerzes. ebend. 1819. 8. Die Stimme des Freundes an die ſtudirenden Jünglinge. ebend. 1819. 8. Kleine vermiſchte Schriften. ebend. 1821. 8. Die Recenſionen des Herrn Auguſt Kuhn im Freymüthigen über mehrere meiner Arbeiten. ebend. 1820. 8. Die Meſsalliancen. Luſtſpiel mit Geſang in 3 Aufz. ebend. 1821. gr. 8. Die geprellten Philiſter! Poſſe in 3 Aufz. ebend. 1821. gr. 8. Die Frauenvereine. Satyriſches Luſtſpiel in 2 Aufz. ebend. 1821. gr. 8. (*Dieſe 3 ſind* auch im 4ten Bde der ſämmtlichen Schriften und im 1ſten Bde der dramatiſchen Arbeiten *abgedruckt* worden). Sendſchreiben an die Herren Landſtände des Thüringer Kreiſes. ebend. 1821. 8. Rettung durch Liebe oder die Höllenmühle. Schauſp. in 2 Aufzügen. ebend. 1821. gr. 8. Die demagogiſchen Umtriebe in Haſenbogen. Poſſe in 2 Aufz. ebend. 1821. gr. 8. (Beyde ſtehen auch im 1ſten Bde der dramat. Arbeiten). Die Heimkehr. Luſtſpiel in .. Aufz. ebend. 1822. gr. 8. Die Sklavenrache Trauerſpiel in .. Aufz. ebend. 1822. gr. 8. (Beyde ſtehen auch im 1ſten Bde der dramat. Arbeiten und im 5ten Theile der ſämmtlichen Werke). Dramatiſche Arbeiten. ebend. 1822. 1823. 2 Bde gr. 8. (*Im 2ten Bde ſind enthalten:* 1) Des Vaters Bild, Trauer-

Trauerſpiel. 2) Licht und Poſſen, Luſtſpi
3) Der ſilberne Storch, Schauſpiel. 4) D
Recepte, Luſtſpiel. 5) Das Wiederſpiel, Lu
ſpiel. 6) Pflicht und Gewiſſen, Trauerſpi
Sämmtlich auch *einzeln* zu haben). Scha
Lula, Poſſe in 4 Aufz. 1. 2te Abtheil. eben
1822. 1823. gr. 8. Nachricht von einig
bey Zingſt in Thüringen auf einer ausgerodet
Waldfläche aufgefundenen Alterthümern, als B
weiſe von einer daſelbſt vorgefallenen Schlac
ebend. 1822. gr. 8. (*Beſonders* abgedruckt a
dem 6ten Bde ſeiner ſämmtlichen Schriften).
Das Meſsgeſchenk für die eleg. Welt *erſch*
auch auf das J. 1803. — *Von den* Forſtrüg
ward der 1ſte Theil 1821 neu umgearbeitet.
Einige Aufſätze *in den* ökonomiſchen Heften
15 und 18.

10 u. 15 Bd. Freyherr von SECKENDORF (F... K.
Leopold *). (Ward 1798 Regierungsaſſeſſor
Weimar, privatiſirte 1801 in Regensburg, n
ward 180. als Kammerherr und Regierungsr
in Stuttgart angeſtellt. Hier ward er (1804) w
gen eines angeblichen Staatsverbrechens, in ei
Unterſuchung verwickelt, und als Staatsgefang
ner in den Feſtungen Solitüde und Aſperg v
wahrt, bis er im J. 1805 völlig freygeſpr
chen ward. Er hielt ſich hierauf in Franke
auf, privatiſirte 1807 in Wien, und ward 18
als Hauptmann der Wiener Landwehr angeſtellt
*Geb. zu Wenfurt bey Haſsfurt im Würzburg
um 1773.* — *Vgl.* Converſat. Lex.

15 B. Freyherr von SECKENDORF (Guſt. Ant.
Pſeudonym *Patrik Peale. Gieng 1821 nac
Nordamerika.* (Lebte ſeit 1796 in Nordamerika,
und ward im May 1799 churſächſ. Vice-Gleits
und Landaccis-Commiſſair im Meiſsniſchen
Kreiſe

*) Identiſch iſt Freyherr *Leo von Seckendorf* im 15ten Bde.
Vgl. *J. K. Ch. v. Seckendorf.*

Kreiſe (zu Dresden), 1799 Aſſeſſor bey der Landesökonomie - und Commercien - Deputation, 1804 Amtshauptmann, 1806 churſächſ. Kammerjunker, 1807 Kammerdirector in Hildburghauſen, verliefs aber nach ſieben Monaten, mit dem Charakter als Geh. Rath, die Sächſ. Staaten. Er unternahm ſodann (1808-1811) unter dem Namen *Patrik Peale* mehrere Kunſtreiſen durch Deutſchland und die angränzenden Staaten, und ward 1811 in Göttingen D. der Philoſ. und Privatdocent, und 1814 beym Carolino zu Braunſchweig als Profeſſ. der Philoſophie und Aeſthetik angeſtellt). *Geb. zu Meuſelwitz bey Altenburg am 20 Novbr. 1775.* §§. Feuer! Feuer! Poſſe in 1 Aufz. Hildburghauſen 1808. 8. Kritik der Kunſt. Götting. 1812 8. Die Grundform der Toga, fragmentariſch unterſucht. ebend. 1812. 8. m. 1 Kpf. Aphorismen, als Vorgänger eines Verſuchs, die Geſetze des Univerſums anzuſchauen. Berl. 1812. 8. (abgedruckt aus der von *Fouqué* und *W. Neumann* herausgegebenen norddeutſchen Zeitſchrift: die Muſen, 3tes Quartal (Berl. 1812). Vorleſungen über die bildende Kunſt des Alterthums und der neuern Zeit. Mit Beyträgen zur Künſtlerentwickelung. Aarau 1814 gr. 8. m. 6 Kpf. Beyträge zur Philoſophie des Herzens. Berl. 1814. 8. Vorleſungen über Declamation und Mimik. Braunſchw. 1816 (1815). 2 Bde gr. 8. m. Kpf. Orſina; ein Trauerſp. in 5 Aufz., als Folgeſtück aus Leſſings Emilia Galotti. ebend. 1816 (1815) 8. Adelheid von Bergau, oder: innere Stimmen. Eine Romanze. Leipz. 1816. 8. Grundzüge der philoſophiſchen Politik. Ein Handbuch bey Vorträgen. Altenburg 1817. gr. 8. Lehrſätze der Denkwiſſenſchaft. Braunſchw. 1819 8. Vier Gedichte, den edlen Zwecken des Braunſchweiger Frauenvereins ehrerbietig gewidmet. ebend. 1820. gr. 8. — Altengliſche Lieder; in *Aug. Bode's* Polychondia (Penig 1804). — *Söder und die Bildergallerie daſelbſt; *in der*

Zeit. für die eleg. Welt 1810. Nr. 206. *]
Zweck für die Kunſt, und für Mimik und D
mation insbeſondre; *ebend.* 1811. Nr. 280.
Mode der Alten und Neuen; *ebend.* 1815.
164. — Antheil an *Gubitz'ens* Geſellſchafte
Gedichte in *Wieland's* deutſchen Merkur (1
in *Becker's* Erholungen; *im* Morgenblatt fü
bild. Stände (1811); und *in der* Zeit. für die
Welt (1813). — Vgl. *Saalfeld* S. 280. Conv.

Graf von SECKENDORF (J. K. Ch.) *ward 1806 k*
Würtemberg. Staatsrath und Staatsminiſter,
ſpäterhin Kammerherr und Commandeur des
teſer-Ordens, und ſtarb am 20 Januar 181.
Die Notiz im 15ten Bde, welche nicht ihn,
dern dem Frhrn. *Leo v. S.* angeht, iſt gän
auszuſtreichen. — *Vgl.* oben F. K. Leop.
und Hall. allgem. Lit. Zeit. 1814. Nr. 203.

Frhr. v. SECKENDORF (K. A. G.) §§. *Vo*
Schrift: politiſche Vorurtheile und Miſsbr
erſchien (zu Halle 1813) die 2te Aufl.; de
chen kam *von* ſeinen ſämmtlichen Gedi
(Zwickau 1808) die 3te Aufl. heraus.

15 B. Frhr. v. SECKENDORF (Leo). S. oben
Leop. Frhr. v. *Seckendorf* und J. K. A.
v. *Seckendorf.*

Frhr. v. SECKENDORF (Theref. *Joſeph Karl*
mund Ludwig) *ward 1807 königl. Bayer.*
merer in Nürnberg, privatiſirte nachher in
gen und zuletzt (1818) *in Nürnberg.* §§.
bensregeln, mit Erfahrungen aus dem
belegt, für Jünglinge, die in die gröſſere
treten wollen; auch hin und wieder für Er
ſene, die Regeln brauchen oder dulden kö
Erlang. 1816. 8. *Diccionario de las le*
Eſpañola y Alemaña. Spaniſch-deutſche
deutſch-ſpaniſches Wörterbuch. Erſter ſpa
deutſcher Theil: A-E. Hamburg u. Nür

1823. gr 8. — Gedichte im Morgenblatt für gebild. Stände auf das J. 1817.

ECKT (Joh. Sam.) *ſtarb am 20 Januar 1819.*

B. SEDLAZEK (Joh.) ſeit 1809 *Gubernialrath und Adminiſtrator der Staatsgüter in Mähren und Schleſien* (nachdem er ſeit 1782 mehrere Poſten verwaltet hatte): *geb. zu Hohenbrück in Böhmen am 9 Junius 1760.* §§. Ueber den türkiſchen Waizenbau, insbeſondre in Abſicht der Stallfütterung, und die Weiſe, ihn zu dreſchen; in *Melzer's* Bauernfreund. — Vgl. *Czikann.*

B. SEDLMAIER (Georg Franz Joſ.) *ward 1808 Regiſtrator bey dem königl. Geheimen Miniſterio in Lehens- und Hoheitsſachen zu München, 1818 geh. Regiſtrator bey dem . . .*

B. SEDLMAYR (Georg) *ward 1810 proviſor. Landrechtsrath und 1811 Appellat. Ger. Rath im Rezatkreis zu Ansbach.*

EBACH (Franz) *Hofconditor zu Berlin* (?): *geb. zu . . .* §§. Der vollkommene Conditor, oder Anweiſung, alle Arten Zuckerwerk, Macaronen, Dragées, Paſtillen, Marcipan, Conſerven, Marmeladen, Compots, Gelées, Marſellen, Fruchtſäfte, Gefrornes, desgl. feines Backwerk und Paſteten zu verfertigen; Früchte in Zucker oder Branntwein einzumachen, Liqueurs, Cremes, Huiles und Ratafias zu deſtilliren; auch Chokolate, Kaffe, Thee, Baravoiſe, Limonade, Orgeade, Citronelle, Sorbets, Punſch, Cardinal und Biſchoff zu bereiten. Nach der 6ten Auflage des Werkes: *Le confiteur Royal par Madame Utrecht-Friedel* überſetzt. Berlin 1822. 8. m. 3 lithogr. Zeichn.

B. SEEBACH (. . . l. Johann Heinrich) *war ſeit 1810 franzöſ. Sprachmeiſter am Gymnaſio zu Zit-*

tau und ſtarb daſelbſt am 15 Auguſt 1814; war geb. zu Jena am 25 Decbr. 1759. §§. * *Cavallo's* Abhandlung über die Eigenſchaften der Luft und der elaſtiſchen Materie. Aus d Engl. Leipz. 1783. gr. 8. — Einige Ueberſetzungen aus dem Engliſchen in *Scherer's* chemiſchen Journal. — Antheil an *Hindenburg's* Archiv für Mathematik. — Vgl *Otto* Bd. 4.

SEEBASS (Chr. Ludw.) *geb am 23 May 1754.* §§ Mit *J. H. Hildt:* * Neues Magazin der Handels- und Gewerbkunde. Leipz. 1804. 3 Hefte 8. m. ausgem. Kpf. Karten u. Waarenmuſtern. Allgemeines Handbuch für Kalliko- Fabrik- Zits- Kattun- und Leinwandrucker u ſ. w. nach dem Engl. von *Obrieu* überſetzt. ebend. 1804. 8. m. Kpf. — *Neue Auflagen:* 1) *Nouvelle Grammaire françoiſe;* 2te A. 1807, 3te verbeſſ. und verm. 1811. (Den franzöſ. Theil bearbeitet *Alexander La Combe).* 2) Magazin aller neuen Erfindungen *); 2te des 1ſten Bdes 1ſten und des 2ten Bdes 1-3ten Hefts 1802. 3) Die Papiermacherkunſt; 2te 1818. 4) Der Piſébau; 2te 1803. 5) Die Tiſchlerkunſt; 2te wohlf. 1817. 6) Die Kunſt, die franzöſ. Sprache gründlich zu erlernen; 2te in 3 Theilen 1809 (1808), das 2te und 3te Bdchen der 1ſten Aufl. *erſchien* 1806. — Vgl. *Otto* Bd. 4.

SEEBECK (T... J...) *D. der Medicin zu Berlin,* ſeit 1818 *Mitglied der daſ. Akad. der Wiſſ.* (früher privatiſirte er zu Bayreuth und Jena): *geb. zu ...* §§. Von den Farben und dem Verhalten derſelben gegen einander; in *Schweigger's* Beytr. f. Phyſ. u. Chem. Bd. 1 (1811) S 4-12. Einige neue Verſuche und Beobachtungen über Spiegelung und Brechung des Lichts; *ebend.* Bd. 7. S. 259-298 und S. 382-384. Von den entoptiſchen Farben-Figuren und den Bedingungen ihrer Bildung in Glä-

*) Mitredacteur daran war D. *Siegm. Fr. Hermbſtädt.*

Gläfern; *ebend.* Bd. 12. S. 1 - 26. — Ueber die Erregbarkeit der Wärme im prismatiſchen Sinnbilde; *in den* Denkſchriften der Berlin. Akad. der Wiſſenſch. 1818 - 1819. phyſ. Kl. S. 305 - 350. Ueber den Magnetismus der galvaniſchen Kette; *ebend.* 1820 - 1821. phyſ. Kl. S. 289 - 346 (auch in *Schweigger's* Jahrbuch der Phyſik und Chemie Bd. 32. S. 27 - 57 und Bd. 37. S. 21 - 36).

EBODE (Joachim Dietrich Gottfried) *D der Philoſ. und* ſeit 1813 *Rector des Andreanums in Hildesheim* (vorher ſeit 1812 Privatdocent zu Göttingen): *geb. zu Salzwedel am 8 Nov. 1792.* §§. *C. Corn. Taciti* Agricola, in uſum praelectionum ſeorſim edidit. Accedit obſervationum in aliquot *Taciti* loca ſpecimen, quo novam editionem indicit auctor. Goetting. 1812. 8. *C. Corn. Taciti* Agricola, in uſum ſcholarum edidit. ibid. 1812. 8. *C. Corn. Taciti* Dialogus de oratoribus; in uſum ſcholarum ſuarum rec. et varietatem lectionis adj. ibid. 1813. 8. *Georg. Lizelii*, Spirae olim Conrectoris, Specimen Graecae interpretationis *Virgilii* Aeneidos recudi curavit, atque *Eugenii Bulgaris* Graecam horum verſuum verſionem appoſuit. Hannov. 1814. 8. *C. Corn. Taciti* Hiſtoriae. Inſignioris lectionum varietate adjecta recognovit in ſtudioſae juventutis gratiam. Primus faſcicul. Hildeſiae 1814. 8. * *Thucydidis* de bello Peloponeſiaco libri VIII. Lipſ. 1815. 2 Tom. 12. *M. Tull. Ciceronis* oratio pro Marcello edidit. Prior particula, textum continens. Brunsvici 1815. 8. Goett. 1817. *C. Corn. Taciti* Opera. Tom. I. Hannov. 1815. 8. *Eutropii* breviarium hiſtoriae Romanae. *Nach C. H. Tzſchucke's letzter Textesrecenſion und mit einem vollſtändigen Wörterbuche herausgegeben. ebend. 1818. gr. 8.* (Das Wörterbuch iſt auch *beſonders* zu haben). Florus — rec. — Acc. diverſ. lectionis Dukerianae. Lipſ. 1821. gr. 8. Gab heraus: * *Kritiſche Bibliothek für das Schul- und Unterrichtsweſen. Hildes-*

heim 1819 - 1823. 5 Jahrgänge (in monatl. ten) *gr. 8.* (Beym 2ten Jahrgange nannte er als Herausgeber). Mit *Traug. Fried. F mann:* Miſcellanea maximum in partem cri Vol. I. Pars 1 - 4. ibid. 1822. gr. 8. Vol Pars 1. Viteb. 1823. — Gab auch mit *F Ruhkopf* heraus: Corpus hiſtoricorum latino 1815. 1816. (Vgl. des Letztern Artikel im Bde). — Mehrere Programmen. — Re in einigen Liter. Zeit. und Beyträge zum und 20ſten Bde des Gel. Teutſchl. — Vgl. *feld* S. 281.

SEEBOHM (*Johann Georg* Ludw.) *jetzt Lehre engliſchen Sprache am Gymnaſio zu Bie* (nachdem er an mehrern Orten ſich halten, und ſeit 1814 zu Friedensthal bey mont gelebt hatte): *geb. zu Pyrmont am nius 1757.* §§. * Sendſchreiben an alle liche Bekenner der chriſtlichen Religion, Anweiſungen für die müde Seele, und ei auserleſenen Auffätzen über den wahren G dienſt, über den Zweck und Nutzen der Verſammlungen der Freunde u. ſ. w. Von *Pennigton's* Werken aus dem Engl. überſ. mont, ohne Jahrz. 8. Neues Lehrge der engliſchen Ausſprache; nicht allein für rer und Schulen, ſondern auch für den unterricht bearbeitet. Hamburg 1816. 2te Pyrmont 1818. gr. 8. Ein leichter F für die Anfänger in der engliſchen Sprache. lefeld 1822. gr. 8.

SEEDER (Franz Johann) *Director der k. k. zeichnenſchulen zu Wien: geb. zu . . .* * Sid Laſſar, der Wanderer. Wien 1811.

SEEGEMUND (J... G...) *Paſtor zu Krent in Schleſien* (zuerſt Candidat der Theolo Berlin, und ſodann Paſtor zu Krappitz in ſien): *geb. zu . . . in der Mark Brande*

178. §§. Unter dem Namen *Gottwalt* erſchien von ihm: Der Greis, ein dramatiſches Gedicht. Stettin 1811. 8. — Gedichte in *Fried. de la Motte-Fouqué's* und *Wilh. Neumann's* Zeitſchrift: die Muſen (1812); *im* Jahrbüchlein deutſcher Gedichte (. . .); in *F. Raſsmann's* und *K. W. Grote's* Thusnelda (1816); und in *Fr. Förſter's* Sängerfahrt (1818).

B. SEEGER (*David Dionyſius Friedrich Joſeph*) *ſtarb am 20 Decbr. 1813.* (Ward 1803 Hofkammerſecretair und Taxcontrolleur zu Ellwangen, 1811 auſſerordentl. Profeſſ. der Kameralwiſſenſchaften in Heidelberg, 1811 ordentl. Profeſſ. und 1812 Dr. der Philoſ.). *Geb. zu Stuttgart am 7 Decbr. 1781.* §§. Entwurf eines vollſtändigen Syſtems der Kameralwiſſenſchaften. Ellwangen 1805. 4. Verſuch über das vorzüglichſte Abgabenſyſtem. Eine gekrönte Preisſchr. Karlsruhe 181 . 8. 2te umgearbeit. Aufl. 1811. 3te 1815. — *Das* Syſtem der Staatswirthſchaftslehre *ward* 1815 neu abgedruckt; die 1ſte Aufl. *erſchien* 1807. — Vgl. *Lampadius*.

SEGER (Johann Gottfried) *Oekonom zu Dobrilugk: geb. zu . . . 1748.* §§. Einige wichtige, bis jetzt noch unbekannte Erfahrungen in der Korbbienenzucht. Dobrilugk 1818. 8. Leipz. 1820.

SEGER (Matthias) *Lehrer zu Stollberg bey Aachen: geb. zu . . .* §§. Beyträge zum Weſtphäl. Anzeiger und zu *Raſsmann's* Taſchenb. für 1814.

SEL (Heinrich J. . .) ſeit 1812 *königl. Bayer. Secretair bey der Kreisadminiſtration zu Kempten* (zuerſt Rechnungsgehülfe bey der Kreisadminiſtration im Rezatkreiſe zu Ansbach, und 1811 in gleicher Qualität zu Innsbruck): *geb. zu . . .* §§. Staatswirthſchaftliche Abhandlung über die Getreidereinigung aus den königl. Getreidekäſten. Mit einem Modelle. Münch. 1809. 8. Theo-

retiſche Anleitung für angehende Bayeriſche K meralpraktikanten. ebend. 1810. gr. 8. G ſchichte der gefürſteten Grafſchaft Tyrol. eben 1818. 3 Thle 8. m. Kpf. Betrachtung über den Urſprung und die Wichtigkeit der St tungen alter und neuer Zeiten, für Gebildete öffentlichen Angelegenheiten. Augsb. 1820. Der Armenfreund, oder dienſtkundiger Wegw ſer in den Gebieten der Armen- und Kranke pflege u. ſ. w. Ein vollſtändiges Geſchäftsbu für Stadt- und Landgemeinden. ebend. 1821. m. Kpf. u. Tab. Die Völker Spaniens u ihre Fürſten. Ein hiſtoriſch-ſtatiſtiſch-geogr phiſches Denkbuch für Gebildete. ebend. 182 gr. 8. m. 1 Karte u. 1 Plane von Cadix. D Mythrageheimniſſe während der vor- und n chriſtlichen Zeit; hiſtoriſch-kritiſch-exegetiſc dargeſtellt in der Geſchichte der antiken Religi nen, wie im Tempelleben der alten Prieſter na den heiligen Sagen des Morgenlandes, den Zen ſchriften und den Wurzeln der römiſch-griech ſchen Götterlehre. Aarau 1823. gr. 8. m. 30 Kpf

SEEL (Wilhelm Heinrich) *ſtarb am 7 Novbr. 182 War D. der Philoſ und Director der Muſter ſchule zu Frankfurt am Mayn: geb. zu . . . 1776* §§. Das Erfreuliche der gegenwärtigen Theo rung; eine Vorleſung, geh im Muſeum z Frankfurt am Mayn. Frankf. 1816 8. Schul reden nebſt einigen kleinen Schulſchriften. He delberg 1817. 8. Vom Weltuntergange, m Beziehung auf die verkündete Waſſerabnahm der Erde. Frankf. a. M. 1817. 8.

10 B. SEELIG (Joh Tim. Val.) iſt auszuſtreiche weil er weiter hin unter *Joh. Theod. Val. Sel* richtiger vorkömmt.

15 B. SEEMANN (*Auguſt Nathanael Friedrich*) *P vatgelehrter zu Halberſtadt* (vorher Hauslehr beym Oberhofmarſchall von Maſſow zu Berl

und Steinhöfel): *geb. zu Frankfurt a. d. O. um 1774.* §§ Blumen und Früchte. Zum Geſchenk für die Jugend beym Antritt des 19ten Jahrhunderts. Berlin 1800. 8. m. Kpf. u. Muſik. Bruder und Schweſter; ein Unterhaltungsbuch für Knaben und Mädchen von 8-12 Jahren. Helmſtädt (1818). 8. m. Kpf. Kleine Natur- und Sittengemälde zur Denk- und Leſeübung. ebend. 1819. 8. m. 1 Kpf. Darſtellungen aus der Jugendwelt. Ein Geſchenk für Knaben und Mädchen. Berl. 1821 (1820). gr. 8. m 1 Kpf. 2te Ausg. m. 4 Kpf. 1822. Albert und Eugenie, für Jüngere und Aeltere. Eine Bildungsſchrift für die reifere Jugend. Herausg. von *D. C. W. Spieker.* Leipz. 1823. 8. m. 4 ill. Kpf. — *Von dem* Neujahrsgeſchenk für gute Kinder *erſchien* 1816 die 2te Aufl. *unter folg. Titel:* Blumenleſe für gute Kinder, enthaltend kleine Erzählungen, Fabeln, Lieder, Räthſel und Charaden. — Viele Gedichte und proſaiſche Aufſätze in *Dolz'ens* Jugendzeitung. — Antheil an *Vater's* Jahrbuch der häusl. Erbauung.

ESTERN-PAULY (Friedrich) *königl. Däniſcher Kammerjunker und Obergerichtsrath in Glückſtadt: geb. zu . . .* §§. Beyträge zur Kunde der Geſchichte, ſo wie des Staats- und Privatrechts des Herzogthums Holſtein. 1ſter Band. Schleswig 1822. gr. 8.

ETZEN (Peter Ulrich) Bruder des Folgenden; *ſtarb am 13 Januar 1807. War Prediger zu Heppens im Herzogthum Jever: geb. zu . . .* §§. Einige Predigten. — Antheil an aſtronomiſchen Zeitſchriften.

u. 15 B. SEETZEN (Ulr. Jaſp.) *ſtarb durch Vergiftung im Sept. 1811 zu Taer, 50 Meilen von Mekka: geb. zu . . . im Fürſtenthum Jever.* §§. Verzeichniſs der für die orientaliſche Sammlung in Gotha zu Damaſk, Jeruſalem u. ſ. w. angekauf-

kauften orientaliſchen Manuſcripte und ge
ten Werke, Kunſt- und Naturprodukte.
1810. Fol. — Seinen linguiſtiſchen Ne
gab *Joh. Sev. Vater* in folgender Schrift h
Proben deutſcher Mundarten u. ſ. w. Leipz
gr. 8. — Schreiben an den Herrn D. G.
denberg in Göttingen, über die Haarfil
ſlaviſchen Nation, beſonders der Weſtpre
in dem Genius der Zeit von *Hennings* 1799.
S. 427-449. — Noch ſehr viele geograph
und topographiſche Aufſätze *in dem* Journ
Fabriken 1801-1804. — Viele Reiſenac
ten in *v. Zach's* monatl. Correſpond. Bd.
Bd. 16-22. u. Bd. 26-28. — Antheil an
ner's Fundgruben des Orients. — *Vgl.* Z
noſſen Heft 7. S. 85-108.

SEEWALD (Franz) Pſeudon. S. *Franz Graf v.*
im 19ten Bde.

SEFFER (J... H... Ch...) *3ter Schulcollege, C
und Inſpector des Schullehrer-Seminars zu
im Hildesheimiſchen: geb. zu . . .* §§.
für Kinder, als erſte Leſeübung. Hildes
1815. 8. 2te Aufl. 1817. 3te 1819.
buch für Kinder, als 2ter Theil der Leſeü
ebend. 1815. 8. 2te Aufl. 181 . Han
riſcher Kinderfreund, als 3ter Theil der
übung. ebend. 1818. 8. 2te Aufl. 1820.
Kopfrechnen, angewandt auf die Löſung ſol
Aufgaben, welche zu der ſogenannten Ver
chungsrechnung gehören, für Schullehrer.
nover 1818. 8. Das Kopfrechnen, angew
auf die Löſung ſolcher Aufgaben, welche zu
ſogenannten Rechnen mit Urſache und Wirk
gehören, für Schullehrer. ebend. 1818. 8.
Kopfrechnen, angewandt auf die Löſung
leichtern Aufgaben der Algebra, als ein H
mittel, die Kinder im Denken, Sprechen
ſchriftlichen Gedanken zu üben. ebend. 181

GELBACH (Chriſtian Friedrich) ſeit 1811 *D. der Theologie, kaiſerl. Ruſſ. Hofrath und ordentl. Profeſſor der Kirchengeſchichte und theolog. Literatur zu Dorpat* (vorher Profeſſ. an der Petriſchule und Vorſteher des adelichen Erziehungs-Inſtituts zu St. Petersburg): *geb. zu Erfurt . . .* §§. *Handbuch zum Unterricht im Chriſtenthum, zum Gebrauch für die obern Claſſen der deutſchen Hauptſchule zu St. Petri. St. Petersburg 180 . 8.* Diſſ. inaug. ſiſtens annotationes quasdam in Epinicium Deborae criticas et exegeticas, quibus ſubjungitur Diatribe de lingua Hebraica a ſtudioſis Theologiae evangelicae nunquam negligenda. Dorpati 1811. 4.

ELKEN (Gerhard) *ſtarb am 7 März 1816. War Dr. d. Theol. und zweyter Prediger an der Frauenkirche zu Bremen* (zuerſt ſeit 1800 Hauslehrer zu Bern, und 1803 reformirter Prediger zu London): *geb. zu Bremen am 10 Auguſt 1775.* §§. Einige Predigten in den Jahren 1806-1815. — Sein Portrait, London 1805. Fol. — Vgl. *Rotermund* Th. 2. *Wachler's* theol. Annalen 1817. S. 146 folg.

GESSER (J... C...) *D. der . . . zu Luzern* (?) *in der Schweitz: geb. zu . . .* §§. Winke über das Studium der Witterungsprognoſtik. Luzern 1818. 8. Der aſtrologiſche Wetteranzeiger. 1 Jahrgang. ebend. 1821. 12.

GNER (Joh. Joſ.) Dieſer am 4 Jun. 1804 verſtorb. Schriftſteller wurde 176. Lehrer an der Domſchule zu Halberſtadt, 1770 Paſtor zu Halenbeck in der Priegnitz, 1771 Paſt. in Perleberg, 1776-1783 dritter Profeſſ. am Gymnaſio zu Breslau, und bekleidete ſodann die im 7ten Bde angegebenen Stellen. — *Geb. am 29 Decbr.* (1739). — **Vgl. *Otto* Bd. 4. Schleſ. Provinzialblätter 1804. Lit. Beyl. Nr. 7. S. 222 ff.**

SEGNITZ (Fr. Ludw.) §§. * Beyträge zur Gesch des Medicinalwesens in Churſachſen. Ne an der Orla 1804. 8. — *Von dem* Hand der prakt. Arzneymittellehre bearbeitete *Fried. Burdach* nicht blos den 5ten oder Su mentband, ſondern auch in den J. 1812 u. die 2te berichtigte und vervollkommnete Au in 4 Bden. — *Das* pharmakolog. Handbuc Wundärzte *iſt keine neue Schrift, ſondern* den 3ten und 4ten Band des Handbuchs der Arzneymittellehre.

10 B. SEGNITZ (Sim. Fried.) §§. Beyträge zu pographie und Statiſtik der Stadt Schweinfur ihres vormaligen Gebiets; *in der* Fränk Würzburg. Chronik 1811. Nr. 4-6.

SEHRING (Wilhelm) *Juſtizamtmann zu Groſs-leben im Herzogthum Deſſau: geb. zu . . .* Gedichte *in der* Abendzeitung (1817. 1819) *(Reſe'ns)* Emma, Monatsſchr. zur Unterhal und Belehrung (Halberſt. 1819); und in *E Petri's* neuem Muſeum des Witzes, der L und Satyre (Berl. 1823).

SEIBERTZ (Johann Suibert) ſeit 1820 *Juſtizamts zu Rüthen im Herzogthum Weſtphalen* (vo ſeit 1811 Hofgerichtsadvocat und adjung Ober-Steuer-Einnehmer zu Brilon, 1814 R ter zu Scharfenberg, 1815-1816 wirklicher O Steuer-Einnehmer in Brilon): *geb. zu B am 27 Novbr. 1788.* §§. Weſtfäliſche Beit zur Deutſchen Geſchichte. 1ſter Band. D ſtadt 1819. 8. 2ter Bd. 1823. (Proben da ſtanden im weſtfäliſchen Archiv 1812). — nige hiſtoriſche Aufſätze, zum Theil unter Namen: *Eichenhorſt*, in *Jul. Wilh. Ruer's* v ländiſchen Blättern für das Herzogth. Weſtph Bd. 1. 2 (Arnsb. 1811) und im weſtfäliſchen chiv auf d. J. 1812. — Antheil *an dem* Rh ſchen Taſchenbuche (1814-1816). — Das F

feuer der weſtfäl. Ritterſchaft; ein Beitrag zur Culturgeſchichte Weſtfalens im 16ten Jahrh.; in *Grote'ns* und *Raſsmann's* Thusnelda Bd. 1 (1816) S. 453 folg. — Verſuch einer neuen geographiſchen Beſtimmung aller im Herzogth. Weſtfalen geweſenen Freiſtühle und Freigraffſchaften; in *Mallinckrodt's* neueſten Magazin der Geogr., Geſch. u. Statiſtik Bd. 1. H. 1 (1816) S. 66 folg. — Geſchichte der Abtey Bredelar; in *Grote'ns* Jahrbuch für Weſtfalen Bd. 1 (1817) S. 82 folg. — Beiträge zu *Erſch* und *Gruber's* allgem. Encyklopädie; *zum* Rheiniſch-Weſtfäliſchen Anzeiger; und *zum* Hauscalender für den Regierungsbezirk Arnsberg (1820. 1822). — *Vgl.* Seine Selbſtbiographie im 2ten Bde ſeiner weſtfäl. Beiträge zur Deutſchen Geſchichte.

† *von SEIBOLTSDORF* (Ludwig) *königl. Bayer. Obriſt im Generalſtabe und Ritter des Ruſſ. Annenordens 2ter Claſſe zu München* (vorher Major im Linien-Infanterie-Regiment König): *geb. zu . . .* §§. *Vor allem ein feſtes Lager in Bayern. . . . 1820. 8.

BT (Ignaz) . . . *zu Prag* (?): *geb. zu . . .* §§. Praktiſche Uebungen zum Ueberſetzen aus dem Deutſchen ins Lateiniſche, nach dem in den k. k. Staaten eingeführten Schulplan bearbeitet. 1. 2ter Band. Prag 1819. gr. 8. 3ter Bd. 1821. *Corn. Nepotis vitae excellentium imperatorum ad optimos editiones collatae. ibid. 1820. gr. 8.* D. *Friedr. Gedicke's* lateiniſche ins Deutſche überſetzte Chreſtomathie, verbeſſert und berichtigt 1ſte Abtheil. ebend. 1821. gr. 8. *C. Cr. Salluſtii bellum Catilinare, cum notis philologicis, hiſtoricis atque ad Antiquitates ſpectantibus. ibid. 1822. gr. 8. C. Cr. Salluſtii bellum Jugurthinum, cum notis philologicis, hiſtoricis etc. In uſum ſcholarum. ibid. 1823. gr. 8.*

T (Karl Heinr.) §§. *Von ſeinem* chriſt-katholiſchen Lehr- und Gebetbuche *erſchienen* noch

fol

folgende neuere Auflagen: Prag 1816. m
Augsb. 1818. m. 16 Kpf. und *von der* Klug
lehre 1815 eine neue Aufl. in 2 Bden.

Freyherr von SRIDA und LANDENSBERG (Fr
Jos.) *ward 181. königl. Bayer Kämmere*
Regierungsrath, auch Ritter des Hausorde
St. Michael, zu Augsburg, und 1817 Ge
Commissair des Illerkreises zu Kempten. §§.
heraus: *Joh. Heinr. Edler von Schüle,* de
röm. Reichs Ritter, k. k. wirkl. Rath. Ei
graphisches Denkmal dem edeln, würdig
wirksamen Manne gesetzt. Mit dessen
Augsb. 1805. 8. Historisch-statistisch
schreibung aller Kirchen- Schul- Erzieh
und Wohlthätigkeits-Anstalten in Augsbur
ihrem Ursprunge an bis auf die neuesten Z
ebend. (1812 u. 1813). 2 Bde, m. Kpf. u.
Denkbuch der französ. Revolution, vom
Aufruhr in der Vorstadt St Antoine den 28
1789 bis zum Todestag Ludwig XVI den 2
ner 1793 in 42 Kupf. mit einem erläute
Texte. Memming. 1815. Querfol. *Ga*
aus: Augsburger Zeitung. Augsb. 1819-18

SEIDEL (Ernst Gottfried *) *starb am 29 April*
war geb. zu Bunzlau am 2 Febr. 1742. —
Hall. Lit. Zeit 1817. Nr. 269.

15 B. SEIDEL (Gotthold Eman. Fried.) *ward*
erster Diaconus an der St. Sebaldkirche, 181
glied der Central-Commission zur Prüfun
Candidaten, 1814 D. der Philos., 1817
pfarrer zu St. Aegydien; ist auch Vorsteh
Pegnitzischen Blumenordens. §§. Vesperp
am letzten Tage des Jahres 1807 gehalten
bach 1808. gr. 8. Predigt am Sonntag
Neujahr geh. Nürnb. 1808. gr 8. Sy
predigt geh. in der Hauptkirche zu St. Seb

*) Steht im 7ten Bde S. 441 ohne Vornamen.

J. 1812. Sulzbach 1812. gr. 8. Ideen zu Beichtreden. ebend. 1812. gr. 8. Auswahl von bibliſchen Sprüchen und meiſt noch wenig bekannten paſſenden Liedern und Liederverſen für den Unterricht in der chriſtlichen Lehre. Nürnberg 1814. 8. 2te Aufl. 181. 3te 1820. Gab heraus: D. *Joh. Geo. Roſenmüller's* auserleſenes Beicht- und Communionbuch gläubiger Chriſten, mit einer Vorrede und Unterricht vom rechten Gebrauche des heiligen Abendmahls, aufs neue überſehen und verbeſſert. 8te Aufl. Leipz. 1816. 8. Herzliche Worte über die Empfänglichkeit der Kinderſeelen als wichtig für ihre Bildung zur Religion. Predigt. Nürnberg 1816. gr. 8. Zwey Predigten, geh. bey Gelegenheit des Jahreswechſels 1816 u. 1817. ebend. 1817. gr. 8. Dreyzehn Predigten. ebend. 1817. gr. 8. Beicht- und Communionbuch für evangeliſche Chriſten. Sulzbach 1817. gr. 8. Zwey Predigten am Feſte der Säcularfeyer der Reformation. Nürnb. 1818. gr. 8. Kanzelrede, geh. am letzten Abend des Jahres 1820. ebend. 1821. gr. 8. Sammlung 28 einzeln erſchienener Reden und Predigten, in den Jahren 1814-1821. ebend. 1821. gr. 8. — Von *Ries* auserleſenen und vollſtändigen Gebetbuch *erſchien* 1815 die 5te, und 1815 die 6te Aufl. — *Von der* Sammlung auserleſener Reiſen *kam* 1809 die 2te Sammlung *heraus*.

IDEL (Gottlob Friedrich) 3ter Sohn von Joh Heinr. Seidel; *Handelsgärtner zu Dresden: geb daſelbſt am 11 May 1779.* §§. Der exotiſche Gärtner, oder die Art und Weiſe, wie die Engländer die Pflanzen in den Gewächshäuſern behandeln und vermehren, nebſt einigen Beobachtungen über ihre Erdarten und einem Verzeichniſſe der für jede Pflanzengattung erforderlichen Erdart. Aus dem Engl. von *J. Cuſhing* überſetzt und mit Anmerkungen, einem Anhange und zwey Kupfertafeln erläutert. Dresd. 1818 (1817). gr. 8.

15 B.

15 B. SEIDEL (Heinr.) §§. *Von dem* neuen C
plctus *erſchien* 1805 die 2te, 1806 die 3te,
die 4te, 181 . die 5te und 1821 die 6te Aufl
Die Gedichte *ſind nicht von ihm.*

SEIDEL (Johann Baptiſt) *ſtarb 180. War J*
zu . . ., und verbrannte, nach Aufhebung
Jeſuitenordens, alle ſeine Schriften: geb. zu
§§. Bavaria vetus et nova exhibita in drei
muſico cantatorio anno 1755. . . . 8. nov
recuſum, 1799.

SEIDEL (Joh. Friedr.) §§. Gedichte. ater Th
Berl. 1810. 8. Blumenleſe zur Declamati
übung in öffentlichen und Privat-Lehranſtal
Zweiter Curſus der Fabeln und Erzählun
abend. 1818. gr. 8. — *Von den* Fabeln und
zählungen für die Jugend *erſchien* 1811 die
1817 die 3te und 1821 die 4te Aufl.

SEIDEL (Johann Georg Gottfried) älteſter Sohn
Joh. Heinr. S. *Buchhalter im Adreſscomptoi*
Dresden: geb. zu Reitzſch bey Troſſin am 23.
guſt 1773. §§. * Die Multiplikazion in il
vollkommenen Geſtalt; oder Beſchreibung ei
neuerfundenen, einfachen und untrüglic
Rechnen-Maſchine für die Multiplikazion
vielziffrigen Zahlen, vermittelſt welcher m
da ſie ſelbſt und zwar mit allen Ziffern zugl
multiplizirt, das Produkt aller Zahlen ohne Mü
ja ohne Kenntniſs des Einmaleins gleich in
erſten Zeile findet; nebſt einer dazu nöthi
Gebrauchs-Anweiſung, welche in ſyſtematiſc
Ordnung alle in dieſer Rechnungſpecies mö
che, bisher gröſstentheils noch unbekan
praktiſche Vortheile enthält; ſowohl für
Schul- als Selbſtunterricht gemeinfaſslich da
ſtellt von dem Erfinder. Dresd. 1823. 8.

15 B. SEIDEL (Joh. Heinr.) Vater von Gottl. Frie
Joh. Geo. Gottfried, Karl Auguſt und Trau
Le

Leberecht S. *Starb am 30 Januar 1815.* §§. Einige Gutachten *in den* Anzeigen der Leipz. ökonom. Societät (1808. 1809 u. 1812).

)EL (Karl Aug. *Gottlieb**) *ward 181. in Ruheſtand geſetzt und ſtarb am 22 Febr. 1822; war geb zu Löbau am 13 Febr. 1754.* §§. Das Mädchen unter den Huſaren, oder Heroine Charlotte von Biörnskiöld. Chemnitz 179. 8. 2te Aufl. 1802. m. Kpf. Feyerabende oder Erzählungen für das zarte Kindesalter. Leipz. 1802. 2 Theile 12. m. 37 ill. Kpf. Der kleine Correſpondent für Kinder. ebend. 1803. 2 Thle 12. (Der 2te Theil auch *unt. d. Titel:* Kindercorreſpondenz). Erſte Blicke in den weiblichen Wirkungskreis für gute Töchter. ebend 1804. 3 Bde 12. m. 41 Kpf. Vorzug der Bewohner Deſſau's durch eine öffentliche Töchterſchule; eine Schulrede. Deſſau 1806. 8. Angenehme Erzählungen für die Toilette. Weiſſenfels 1811. 16. Bürger- und Handwerks-Briefſteller, zunächſt zum Gebrauch der Bürgerſchulen und auch zum Selbſtunterricht. Leipz ohne Jahrz. 8. — Skizze aus Italien; *in der* Minerva 1820. S. 104-132. — *Von den* Novellen wurden (Leipz. 1813) einige, mit andern ſpäterhin (?) gedruckten, neu aufgelegt, als: 1) Die übertroffene Erwartung und die Rache getäuſchter Liebe; 2) Der Märtyrer ſeines Verſprechens und die Connexionen; 3) Die Ausſöhnung. Robert Melly und der geheime Envoyé. *Die* Schauſpiele für die Jugend wurden 1813 neu aufgelegt. — *Vom* Goldchen oder das Zigeunermädchen *erſchien* 1802 der 2te Band. *Die erſte* Aufl. von Ismael, der Hagar Sohn, *kam* 1799 *heraus*, und führt den Beyſatz: Skizze eines Virtuoſen, von ihm ſelbſt aufgezeichnet. — Vgl *Otto* Bd. 3. 4. Hall. Lit. Zeit. 1822. Nr. 97.

SEI-

*Den Vornamen *Gottlieb* brauchte er als Schriftſteller nie.

SEIDEL (Karl August 2) jüngſter Sohn von Joh. Hei Seidel; *Hofgärtner bey dem Herzogen- o Orangegarten zu Dresden: geb. daſelbſt 1 Octbr. 1782.* §§. Mittheilung und Beſchr bung einer neuen Methode: Treib- und Gl häuſer durch Dämpfe zu erwärmen, nebſt B ſchreibung einer ſolchen beſtehenden Dam heitzung, mit einem kurzen Anhange über vorzüglichſten Regeln der Kanalheitzung. Dr den 1823. 8.

SEIDEL (Karl Traugott Heinrich) . . . *zu Mus in der Oberlauſitz* (nachdem er vorher in Laub privatiſirt hatte): *geb. zu Leipzig* . . . §§. G dichte. Deſſau u Leipz. 1808. 8. (Einige da ſtanden früher in der Zeit. für die eleg. Welt). Er ſoll auch einige Opern verfaſst haben.

von SEIDEL (Sabina) . . . *zu* . . . : *geb. zu* . §§. Contes et anecdotes à l'uſage de la jeune Brunsvic 1814. 2 Vol. 16. m. Kpf.

SEIDEL (Traugott Leberecht) 2ter Sohn von J Heinr. S. *Handelsgärtner zu Dresden: geb. ſelbſt am 12 April 1775.* §§. Der Küchen müſe-Gärtner, oder deutliche Anweiſung, auf die leichteſte und zweckmäſſigſte Art ein chengarten zu beſtellen und jede Pflanze Natur gemäſs zu warten ſey, um daraus den ſten Nutzen zu ziehen. Nebſt einer Anweiſu über die Kultur der Blumenzwiebeln und eini Knollengewächſe. Dresd. 1822. 8. (Der Anh iſt auch *beſonders* zu haben *unt. d. Titel:* K Kultur der Blumengewächſe und einiger Knoll gewächſe, 3te Aufl). (Die erſte Aufl. erſch um das J. 1812 in einzelnen Blättern; die ward 1815 in Dresden gedruckt, kam aber ni im Buchhandel).

SEIDEL (. . .) *in Charlottenburg.* S. oben *Ernſt G fried S.*

DENSTICKER (Joh. Ant. Ludw.) *ward 1816 Oberjuſtizrath zu Hannover und ſtarb daſelbſt am 30 Octbr. 1817.* (Er war nicht, wie früher angegeben wurde, Vice-Synd. der Univerſ., ſondern Syndicus der Stadt Göttingen). §§. Lectionum variantium in arte amatoria Ovidii ex codice Helmſtadienſi excerptarum. Spec. I. Helmſtad. 1786 4. *(Fortgeſetzt in den* Annalibus literat. Helmſtadienſis Vol. II (1788) p 3-27. 97-122). (früher unrichtig *J. H. Ph. Seidenſtücker* zugeſchr.). * Diſſ. (reſp. *J. G. Mihleis)* qua corpori nobilitatis immediatae S. R. J. jus collectandi in feudis conſolidatis vindicatur. Goett. 1793 8. Progr. Obſervationum et anecdotorum, quae ad jus Germanicum medium pertinent. Particula I. II. Jenae 1809 1813 4. *Kritiſche Literatur des geſammten Napoleoniſchen Rechts, beſonders in Frankreich und Teutſchland, verbunden mit einer encyklopädiſchen Darſtellung dieſes Rechts, ſeinen Grundſätzen und ſeinem Hauptzuſammenhange nach; ein Verſuch 1 Band. Tübingen 1811 gr. 8.* Commentatio de Marculfinis aliisque ſimilibus formulis, liber ſingularis Jenae 1819. 4. *Die* Elementa Jur. civilis Romanorum *ſind nicht von ihm.* — *Von dem* Corpore jur. civilis in chreſtomathiam contracta *erſchien* 1814 die 2te Aufl. — Supplemente zu *Willich's* Auszug der Calenbergiſchen und Grubenhagenſchen Landesgeſetze; *im* neuen Hannöver. Magazin 1802. St. 4. 5. 8 9. — Recenſ. *in der* Jenaiſchen Lit. Zeit. — Vgl *Güldenapfel* S. 113-115. *Saalfeld* S. 158-159

DENSTüCKER (Joh. Heinr. Ph.) *ward 1809 Rector des Gymnaſiums zu Soeſt; ſtarb am 23 May 1817.* §§. Pr. Von der Wichtigkeit einer Bibliothek für die Blüthe einer öffentlichen Schule und von den Vorzügen der ſogenannten Special-Klaſſen vor den Univerſal-Klaſſen. Lippſtadt 1797. 8. Pr. Ueber den Uebergang der Gelehrtenſchulen in Bürgerſchulen. ebend. 1799. 8. Pr. Bemer

merkungen über die Schädlichkeit des gew
lichen Elementar - Unterrichts in unſern öff
Schulen. ebend. 1800. 8. Pr. Ueber
Accidenzien der Lehrer an Kirchen und Schu
ebend. 1807. 8 Pr. Daſs der Religionsl
Religionsübung vorangehen müſſe Soeſt 181
Pr. Die Redetheile und die Declinationen
deutſchen Sprache. ebend. 1810. 8. Pr.
ber Methode und Geiſt des Schulunterri
ebend. 1810. 8. Drey Schulreden. D
mund 1811. 8. Elementarbuch zur E
nung der franzöſ. Sprache. 1ſte Abtheil. eb
1811. 8. 2te Aufl. 1814. 3te 181. 4te un
änd Hamm 1818. 5te revidirte 1822 2te
theil. 1814. 2te Aufl. 1818. 3te neu revid
Hamm 1821. Elementarbuch zur leich
Erlernung der lateiniſchen Sprache. 1ſte Abt
Dortmund 1814 8. 2te Aufl. 1818. 3te mit
geln vermehrte, Hamm 1821. 2te Abtheil. 1
2te erweiterte und mit einem Vocabularium
mehrte Aufl. 1822. Neuer — ob nich
lein richtiger und einzig gerechter? — Maas
die Bürger mit Kriegseinquartierung zu bele
Allen, die bisher begünſtigt und benachthe
worden, gewidmet. Soeſt u. Paderborn 181
Anfangsgründe zur Erlernung der griechiſ
Sprache. 1ſte Abtheil. Dortmund 1816
Nachtrag zur deutſchen Sprachlehre. eb
1818. 8. — *Von dem* Vorſchlag zur zweck
Einrichtung der Schulexamen *erſchien* 181
2te, und *von dem* deklamator. Leſebuche 182
3te umgearbeit. u. verm. Aufl. — Im 7ten
ſind die *Lectiones variantes etc.* und deren
ſetzungen auszuſtreichen, welche dem Vo
gehenden zugehören. — Vgl. *G. F. Bert*
Standrede an ſeinem Sarge. Soeſt 1817 8.
Lit. Zeit. 1817. Nr. 158. Spruch- und Si
Anzeiger der Teutſchen 1817. Nr. 81.

15 B. SEIDENTOPF (Joh. Gottl.) §§. Materi
zu Katechiſationen, in Entwürfen, die nach

fältig erklärten, aus den vier Evangeliſten hergenommenen Texten verfaſst ſind. Zum Gebrauch für Freunde der katechetiſchen Lehrart im Predigt- und Schulamte. Hierbey eine Nachricht von den zu Neu-Ruppin üblichen öffentlichen Katechiſationen. Berl. 1819. 8.

IDL (Johann Gabriel) *lebt in Wien: geb. zu . . .* §§. Gedichte *in der* Abendzeitung (1822. 1823); in *Caſtelli's* Huldigung den Frauen (1824); *in der* Zeit. für die eleg. Welt (1822. 1823); in *Becker's* Taſchenbuch zum geſell. Vergnügen, herausg. von *Fr. Kind* (1824); und in *Bäuerle's* allgem. Theaterzeitung (1823).

SEIDL (*lies* Karl) *lebt meiſtentheils in Liegnitz: geb. 1752.* §§. Friedrich der Groſſe und ſeine Gegner. Nebſt einer Vertheidigung des königl. Preuſſ. Militairs gegen die Beſchuldigung des Grafen von Schmettau und des Miniſters von Dohm. Ein Verſuch, als nothwendiger Anhang zu des Letztern Denkwürdigkeiten meiner Zeit. 1ſter Band. Gotha u. Erfurt 1819. gr. 8. 2ter Bd. 1. 2te Abtheil. Liegnitz 1819. 3ter Bd. Dresd. 1820. Beleuchtung manches Tadels Friedrichs des Groſſen, Königs von Preuſſen, veranlaſst durch den 4ten und 5ten Theil der Denkwürdigkeiten des Herrn von Dohm. Liegnitz 1821. gr. 8.

IDLER (Johann Friedrich Auguſt) *D. der Philoſ. und Hofrath*, ſeit 1817 *ordentl. Profeſſ. der griechiſchen Literatur und Mitdirector des philog. Seminars zu Halle* (vorher ſeit 1809 3ter Lehrer an der Nicolaiſchule in Leipzig): *geb. zu Oſterfeld bey Naumburg am 16 April 1779.* §§. De verſibus dochmiacis Tragicorum Graecorum. Pars 1-2. Lipſ. 1811-1812. 8. *Euripidis* Tragoediae, ad optimorum librorum fidem rec. et brevibus notis inſtruxit. Vol. I. Troades. ibid. 1812. 8. Vol. II. Electra. Vol. III. Iphigenia in Tauris.

1813. (Jeder Band iſt auch *beſonders* zu haben) Pr. Brevis diſputatio de *Ariſtophanis* fragmenti Halae 1818. 4. — De *Euripidis* editione prin cipe; in *Fr. Aug. Wolf's* liter. Analekten P. I p. 472-480.

von *SEIDLITZ* (Karl) *königl. Preuſſ. Major auf Dienſt, zu Magdeburg: geb. zu . . .* §§. * Regierungsbezirk Magdeburg. Ein geograph ſches, ſtatiſtiſches und topographiſches Han buch. Auf Anordnung der königl. Regierung Magdeburg nach amtlichen und andern zuverlä ſigen Nachrichten aufgeſtellt. Magdeb. 1820. 4 *(Nennt ſich unter der Vorrede).*

von *SEIDLITZ* (Karl Sigismund) *ſtarb am 11 Janu 1821. War Beſitzer des Rittergutes Endersdor und privatiſirte* ſeit 1817 *zu Wohlau in Schleſien* (Hatte ſeit 1780 als Lieut. im Preuſſ. Cuiraſſier Regimente v. Dalwig gedient, nahm 1788 ſein Entlaſſung, und war in der Folge einige Jahr Aſſeſſor bey der Servis-Commiſſion zu Breslau) *Geb. zu Endersdorf am Zobtenberge am 14 Ju nius 1765.* §§. * Briefe über Gott und Unſter lichkeit. . . . 181. * Dialog über Raum und Zeit. . . . 181. Lichtpunkte der Le bensnächte. Oder: der Friede meiner Vernunft mit ſich ſelbſt über die Herkunft und Beſtim mung des Menſchen. Breslau 1816. 8.

SEIFART (Friedrich) *lebt zu Barmen im Herzogth. Berg: geb. zu . . .* §§. Poetiſche Erſtlinge. . . . 1813. 8.

SEIFERHELD (Geo. Heinr.) *ſtarb am 23 Julius 1818.* War auch königl. Würtemberg. Büçherfiscal und Profeſſ. der Phyſik an dem (jetzt aufgehobenen) Gymnaſium zu Schwäbiſch-Hall, ſo wie Mitglied des Oberamtsgerichts und des Waiſengerichts: *geb. am 12 Sept.* (1757). — *Vgl.* Hall. Lit. Zeit. 1819. Nr. 181.

SEIFERT (Gottl.) §§. Beytrag zu der evangel. Predigergeſchichte in den Sechsſtädten der Oberlauſitz. 1. 2te Hälfte. Görlitz 1803. 8. Nachricht von den Stadt- und Landpredigern, die ſich drey- und viermal verehelichet haben. ebend. 1805. 8.

IFERT (Johann Albrecht Joſeph) *Oekonom zu . . . im Bambergiſchen* (vorher Lieut. in kaiſerl. Oeſtreich. Dienſten): *geb. zu . . .* §§. Das Bamberger Bier, oder praktiſche, auf chemiſche Grundſätze geſtützte Verfahrungsweiſe, Handgriffe und Gewerbsvortheile beym Brauen des Bamberger Biers; mit einem Anhange, enth. verſchiedene erprobte Mittel, trübes Bier hell zu machen, ſaures Bier zu verbeſſern u. ſ. w. Nebſt 2 Tabellen. Ein Taſchenbuch für Braumeiſter u. ſ. w. Bamberg 1818. 8.

IFF (Heinrich) *Landmann und Naturdichter zu . . . bey Königsberg: geb. zu . . .* §§. Sylbenräthſel und Lieder. Königsb. 1816. 12.

FRIED (Karl Heinr.) *jetzt in Ruheſtand geſetzter dritter Lehrer an der Kreuzſchule zu Dresden* (zuerſt 1780 Regens, 1791 6ter Lehrer, 1798 4ter und von 1811-1817 3ter Lehrer). §§. * Fündlinge. Schneeberg 1793. 1795. 1797. 3 Bdchen 8. 2te Aufl. 1798. * Jüngere Fündlinge, vom Verf. der ältern. Dresd. 1819. 8. 2te Aufl. (mit *ſeinem* Namen) 1822 (1821). — Text zu *Joh. Phil. Veith's* Spielereyen für Kinder, die Luſt zum Zeichnen haben (2te Aufl. Pirna 1799. Fol.). — *Die* Balllieder *erſchienen* zu Pirna 8. — *Die* Geſchichte der Gräfin von Salens *kam* zu Dresden *heraus*. — *Von* Wilhelm Tell *erſchien* Dresd. 1808 die 2te Aufl. — Er redigirte auch in den J. 1804-1806 die gemeinnützigen Beyträge zu den Dresdner Anzeigen. — Die Erzählung; *im* Kleeblatt von *Guſt. Schilling*, *Karl Heinr. Seifried* und *Fr. Aug. Laun* (Dresd.

1802. 8). — Beyträge zur Zeit. für die
Welt 1802. — Die Geburtstagsfeyer, ein
zählung; *in den* neuen Ruheſtunden für Froh
und häusl. Glück Bd. 2 (Frkf. a. M. 1804. 8)
Gedichte *in der* Urania 1812. — Kinderli
in den Aprillaunen des Geſellſchafters (B
1819). — Gedichte in *Becker's* Taſchenbuch
das geſell. Vergnügen, herausg. von *Fr.*
(1816. 1818-1820). — Gedichte und E
lungen *im* literar. Merkur (1819-1822) un
Fr. Kind's Muſe (1821). — Vgl. *Hay*
S. 292-293. 345.

15 B. SEILER (Bch. W.) ſeit 1815 *königl Sächſ.*
rath, Director der chirurgiſch-mediciniſchen
demie und der Thierarzneyſchule zu Dre
auch Profeſſor der Anatomie, Phyſiologie un
richtl. Arzneykunde an gedachter Akademie,
ſeit 1823 *Ritter des Sächſ. Civ. Verd. Ordens*
her auch ſeit 1814 Kreisamtsphyſicus zu Wi
berg und Stadtphyſicus zu Kemberg). §§.
De machinis, quae in ano artificiali adhibe
Viteb 1807 4 *Pr. De arſenici uſu*
bribus intermittentibus. Part. I-III ibid. 18
Pr. De morbo epizootico ſic dicto ſphaleco
P. I-III. ibid. 1811. 4. *Pr. De non*
rum venenorum in corpore humano effec
P. I. II. ibid. 1811. 4 *Ant. Scarpa's*
tomiſch-chirurgiſche Abhandlungen übe
Brüche. Aus dem Italieniſchen überſetzt
mit Zuſätzen verſehen. Halle 1813. gr. 8
14 Kpft. in gr. Fol. ste mit einem Nach
verm. Ausg. ebend. 1821. m. 21 Kpft. (I
Nachtrag auch *beſonders* unter *d. Titel: A.*
pa's neue Abhandlungen über die Leiſten-
Nabelbrüche; nach der 5ten Auflage des
nals bearbeitet, mit einer Einleitung zur
gliederung der Leiſtengegend und einer Er
rung der Entwickelungsgeſchichte der E
vermehrt. m. 7 Kpft.). *Pr. Hiſtoria*
demiae medico-chirurgicae militaris in urbe D

nuper conditae. P. I-VI. Wittenberg 1815. 4. Pr. Obſervationes nonnullae de teſticulorum ex abdomine in ſcrotum deſcenſu et partium genitalium anomaliis. Meiſſen 1818. gr 4. m. 4 Kpft. Zeitſchrift für Natur- und Heilkunde. Herausg. von den Profeſſoren der chirurg. medicin. Akademie zu Dresden: D. *Broſche, Carus, Ficinus, Franke, Kreyſſig, Ohle, Raſchig, Seiler* *) und *Treutler.* 1ſter Bd. 1ſtes Heft. Dresd. 1819. gr. 8. m. 2 Kpf. 2 3tes Heft 1820. m. 4 Kpf. 2ter Bd. 1 2tes Heft 1821. m. 3 Kpf. 3tes Heft 1822. m. 2 Kpf 3ter Bd. 1ſtes Heft 1823. [*Darin ſind von ihm folgende Abhandlungen:* Beſchreibung eines Steinkindes, welches über 50 Jahre in dem Unterleibe einer Frau gelegen hat, deren Gebärmutter verſchloſſen war; Bd. 1. H. 2. S. 189-278 u. S. 332-336. Geſchichte und gegenwärtige Einrichtung der mediciniſch-chirurgiſchen Akademie und der mit ihr vereinigten Thierarzneyſchule zu Dresden; H. 3. S. 433-501. Verſuche über die Wirkungen der Jodine, unternommen von den D. D. Hofmann, Ficinus und Seiler zu Dresden, und mitgetheilt von Seiler; Bd. 2. H. 2. S. 263-288. (gemeinſchaftl. mit D. *Ficinus*:) Verſuche über das Einſaugungsvermögen der Venen und Unterſuchungen über die Saugadern der Milz; H. 3. S. 317-421]. Handbuch der Anatomie des Menſchen und der vorzüglichſten Hausthiere, für Künſtler und Kunſtfreunde. ebend. 1820. gr. 8. m. 4 Kpft. in gr. Fol. (Auch *unt. d. Titel:* Das Wiſſenswürdigſte von dem Körperbaue des Menſchen und der vorzüglichſten Hausthiere; für Nichtärzte, beſonders für Künſtler und Kunſtfreunde. 1ſtes Heft). Sammlung einiger Abhandlungen von *Scarpa, Vacca, Berlinghieri* und *Uccelli*, über die Pulsadergeſchwülſte. Als Nachtrag zu Dr. *Chr. Fr. Harleſs* Ueberſetzung von *Scarpa's* Werk über die Pulsadergeſchwülſte. Aus dem Italieniſchen

*) Er iſt der Hauptredacteur.

überſetzt und mit Zuſätzen verſehen. 2
1822. gr. 4. Mit *Chr. Aug. Böttiger*
klärungen der Muskeln und der Basreli
Ernſt Matthäi's Pferde-Modellen. Dresd. 1
m. 5 Kpf. in Fol. — *Von den* Progr. Obl
anatomicae *erſchien* Faſc. II. III 1811. 181
Das Progr. de venditione medicaminum
von ihm umgearbeitet in *C. Knape'ns* und
Hecker's kritiſchen Jahrbüchern für das 19te
hundert Bd. 2. Th. 1 (Berl. 1808) Nr. 2. –
ber das Sodbrennen; in *Horn's* Archiv fü
dicin. Erfahrung Bd. 4 (1804) S. 409-429.
tiſche Miſcellen; in *deſſen* neuen Archiv
S. 201-218. Ueber die nachtheiligen Wi
gen des friſch ausgepreſsten Safts der bunten
wicke; *ebend.* 1813. Bd. 1. S. 460-468. E
rungen und Bemerkungen über verſchieden
genſtände der praktiſchen Heilkunde; 1
1815. Bd. 1. S. 88-126. — Bemerkungen
die Witterung, die Krankheitsconſtitution
einige merkwürdige Naturereigniſſe im Sol
des J. 1810; *im* Wittenberger Wochenblatt
Nr. 1. 2. — Antheil an *F. Pierer's* medizin.
wörterbuch und an *Erſch* u. *Gruber's* allg. En

SEILER (Ge. Fr.) SS. Chronologiſche Tabelle
die Geſchichte der geoffenbarten Religion.
1792. Fol. Die Religion nach Ver
und Bibel, in ihrer Harmonie, beſonder
Studirende und Selbſtdenkende. Erlang. 17
Spruchbüchlein zur Erleichterung des Le
der bibliſchen Stellen, welche zur chriſtli
Glaubens- und Sittenlehre gehören, in
ſolche Ordnung geſtellt, daſs ſie zum Unter
bey jedem Lehrbuch leicht gefunden und
braucht werden können. ebend. 1805. 8.
Aufl. 1807, 3te verb. 1816, 4te 1821. L
von ihm ſelbſt beſchrieben, mit einer Vo
und Anmerkungen. ebend. 1808. 8. U
die Beſchaffenheit, Zwecke und Wirkunge
bewundernswürdigen Thaten Jeſu und ſe

Apoſtel, und über die Mittel, durch welche ſie hervorgebracht worden ſind. Nach ſeinem Tode mit einer Vorrede und Anmerkungen herausg. von D *Joh. Geo. Roſenmüller.* Leipz. 1810. gr. 8. (Stand vorher in *Tzſchirner's* Memorabilien für das Studium des Predigers Bd. 1. St. 1. 1812. S. 42-123). — Von den ältern Schriften *giebt es* folgende *neue* Auflagen: 1) Kurze Beſchreibung der Künſte und Handwerke; 5te m. 72 Kpf. 1815. 2) Neues Buchſtabir- und Leſebuch; 5te 1799. . . . 8te 1805. . . . 11te 1810, 12te verbeſſ. 1811, 13te 1816, 14te 1819 (auch *m. d. Titel:* Handfibel), 15te 1823. 3) Ueber das wahre thätige Chriſtenthum; 4te 1819. 4) *Compendium doctrinae chriſtianae;* 4te 1820. 5) Kleines bibliſches Erbauungsbuch; 6te . . . . 12te 1811, 13te 1816. (In dieſem Jahre *erſchien* auch eine Ausgabe mit 20 Kpf. und eine franzöſ. für die reformirte Gemeinde). 6) Feſtfragen; 4te . . . . 10te 1811, 11te 1816, 12te 1820. 7) Gebete für Stadt- und Landſchulen; 2te . . . 3te 1813. 8) Kurze Geſchichte der geoffenbarten (chriſtlichen) Religion; 10te 1820. 9) Geſpräche von Gott und Jeſu; 2te verb. u. verm. 1804. 10) Der vernünftige Glaube an die Wahrheit des Chriſtenthums; 2te 1813. 11) Kurzer Inbegriff der Kirchengeſchichte; 9te 1801, 10te 1803. 12) Bibliſcher Katechismus; 4te verm. u. verb. 1797, 5te ſehr verm. 1805, 6te 1810, 7te 1814. 8te 1818. (In dieſem Jahre *erſchien* auch eine Ausgabe für die deutſch-reformirten Schulen). 13) Kleiner und hiſtoriſcher Katechismus; die neueſte (30ſte) Leipz. 1823. 14) Der kleinſte Katechismus für die Kleinen; 2te 1805, 3te 1811, 4te 1822. 15) Kleine chriſtliche Kirchen- und Reformationsgeſchichte; 2te . . . . 4te 1807, 5te 1818. 16) Lehrgebäude der chriſtlichen Glaubens- und Sittenlehre; 8te verbeſſ. 1807. 17) Leitfaden zum Unterricht der Katechumenen; 3te verbeſſ. 1805, 4te 1816, 5te 1818. 18) Allgemeines Leſebuch für den Bürger und Land-

Landmann; 16te 1811, 17te 181.. 18te ver
u verm. 1820,. 19te verm. 1825. (Daraus
besonders abgedruckt: Allgemeine Sitten-
Klugheitslehren für Knaben und Mädchen.
erschien bereits 1804 und 1810 eine Ausgabe
Katholiken. *H. E. G. Paulus* und *Karl Ma*
arbeiteten solche zum Gebrauch für protest
sche Land- und Stadtschulen, Bamberg 18
um). 19) Allgemeines Liederbuch für
sten; 3te 1813 (herausg. von *Joh. Lor. Fr.*
ter). 20) Katechetisches Methodenbuch;
sehr verm. und verb. 1802. (*A. F. Ortman*
solche für katholische Seelsorger umgearbe
Erlangen u. Wien 1802. 8). 21) Religion
Unmündigen; 19te 18.. 20ste verbess.
22) Biblische Religion und Glückseligkeitsle
4te 1821. 23) Die Religion in Liedern;
179.... 6te 1811, 7te 1816. 24) Schul
rerbibel; 2te 1815, 3te verbess. 1818 *unt.*
Titel: Anweisung zum Gebrauch der Bibe
Volksschulen, oder die Schullehrerbibel
alten und neuen Testaments, in 6 The
25) *Theologia dogmatica polemica;* 4te
26) Uebersetzung der Schriften des neuen T
ments; 2te 1822. 27) Die Weissagung und
Erfüllung; 2te 1813. — Uebrigens wu
dessen sämmtliche Schul- und Volksschriften
Lehrer und Lernende, Erlangen 181. in 30
den, oder 59 Abtheilungen zusammengedru
wovon 1820 eine neue Ausgabe *erschien.*

SEILER (...) *D. der Medicin und Kreisphysicu*
Höxter bey Corvey: geb. zu ... SS. M
rere Abhandlungen in *Hufeland's* Journal
prakt. Heilkunde (Bd. 54-56) und in *He*
rheinischen Jahrbüchern der Medicin und
rurgie (Bonn 1818-1822).

SEIP (Ant. Lud.) Ward 1745 D. der Rechte,
ausserordentl. Profess. derselben zu Göttin
1752 Syndicus der Mecklenburg. Ritter-

La

Landſchaft zu Roſtock, 1753 Geh. Canzleyrath in Strelitz, — 1795 Präſident der Juſtizcanzley, 1796 Geheimer Rath und Miniſter). §§. Deduction für den Durchlaucht. Herzog Herrn Adolph Friedrich IV zu Mecklenburg-Strelitz. . . . 1753. Fol.

SEITS (Tob. *Anton*) ſeit 1815 *Pfarrer zu Pöndorf im Salzachkreiſe* (nachdem er ſeit 1796 mehrere Kaplanſtellen verwaltet hatte): *geb. zu Paſſau am 16 Sept 1772.* §§. Bibliothek für Geiſtliche auf dem Lande, zum Nutzen und Erbauung ihrer ſelbſt und Anderer u. ſ. w. 1 Band. Linz 1800. 8. *(Mehr iſt nicht erſchienen).* Gedanken aus den Urkunden beyder Teſtamente, bey Kranken und Sterbenden anzuwenden u. ſ. w. Linz u. Leipz. 1806. 8. Katholiſche Kirchenlieder. Salzburg 1812. 1813. 8. Gebetbuch für den gemeinen Mann. . . . 8. Merkwürdigkeiten aus dem Pflanzenreiche. . . . 8. Allgemeine ökonomiſche Samen- und Früchtelehre, als Vorläufer des bereits angekündigten Verſuches einer europäiſch-karpologiſchen Flora. Salzburg 1822. 8. Katholiſche Feldfrüchte-Andachten, bey öffentlichen Bittgängen und am Erndtefeſte. ebend. 1823. 8. — Verſchiedene Aufſätze *im* oberdeutſchen Volksfreunde; *im* Linzer Bürgerblatte und *im* Salzburg. Intelligenzblatte. — Vgl. *Felder* Th. 2.

ITZ (Georg Friedrich) . . . *zu Bayreuth: geb. zu* . . . §§. Almanach für Beamte im Fürſtenthum Bayreuth. Mit Privatabhandlungen. Bayreuth 1810. 8. *Q. Horatius Flaccus*, nach ſeinem Leben und ſeinen Dichtungen. Eine biographiſche Abhandlung. Nürnberg 1815. 8. Ueber Forſt- und Jagdfrevel und deren Beſtrafung, nach den Provinzialverordnungen des ehemaligen Fürſtenthums Bayreuth. ebend. 1817. 8.

ITZ (Leonhard) *Prieſter und Alumnus im Georgianum zu Landshut: geb. zu* . . . §§. Sind die Ka-

Katholiken wirklich Unfreie? Oder was wahre Freiheit im Glauben an Chriſtus? von der theolog. Facultät der Ludwig-M lians-Univerſität gekrönte Preisſchrift. Su (1822). gr. 8.

SELB (C... J...) *Oberbergmeiſter zu . . . im herzogthum Baden: geb. zu . . .* §§ G ſchaftlich mit *Karl Chr. v. Leonhard:* M logiſche Studien. 1ſter Theil. Nürnb. 1 m. Kpf. u. Kart. Geognoſtiſche Verhi der Gegend um Dürrheim. Zur Beurth des daſelbſt mit glücklichen Erfolge gebroc Salzlagers. Karlsruhe 1818. gr. 8. — M logiſche Betrachtungen; *in den* Denkſcl der vaterländ. Geſellſchaft der Aerzte und forſcher Schwabens Bd. 1 (Stuttg. 1805), S 315. Geognoſtiſche Beſchreibung des K gerthales mit Hinſicht auf das Hauptgebi Schwarzwaldes; *ebend.* S. 324-429.

SELBIGER (Eliſabeth) *Pſeudonyme*, iſt *Ch Sophie Louiſe Wilhelmine von Ahlefeldt von Seebach, zu Schleswig.* §§. Unte ſem Namen erſchienen *folgende* Schriften Kranz, herausgegeben von *Eliſ. Selbig Wilhelm. Wilmar.* 1ſter Theil, Frühling. Theil, Sommer. Meiſſen 1817. 8. 3ter Herbſt. 4ter Theil, Winter, 1818. M und Schwerdt. Eine Erzählung aus dem l Freyheitskriege der Deutſchen. ebend. 18 m. 1 Kpf. Mit *Wilh. Wilmar:* Schw linge. 1. ste Sammlung. ebend. 1820. 8. Samml. 1821. (Auch mit den *beſondern T* Erato; Iris; Hector). — Antheil *an der* für die eleg. Welt (1817. 1819. 1820); *am* genblatt für gebild. Stände; an *Th. Hell's* lope (1819. 1820); an *St Schütze'ns* Wint ten; und an *deſſen* Taſchenbuch für Lieb Freundſchaft (1821). — Vgl. *v. Schindel* S. 5-8.

SELBIGER (Ludw.) *Pſeudonym.* S. unten *nhart.*

V (Friedrich) *D. der . . . zu . . .: geb.* . . §§. Europa's Länder und Völker. Ein eiches Unterhaltungsbuch für die gebildete nd. Berlin 1803. 3 Thle gr. 8. m. 28 ill. Kpf. 3te Theil auch *unt. d. Titel:* Deutſchland ſeine Bewohner. Oder Schilderung der vor-ichſten Merkwürdigkeiten Deutſchlands und ſitten und Gebräuche der Deutſchen).

h. Theod. Val.)*) *ſtarb zu Neukirchen bey rf am 13 Januar 1813* (war von 1778-1810 phyſicus in Plauen): *geb. zu Arzberg im reuthiſchen am 4 Novbr. 1742.* §§. Diſſ. g. de moderando nitri uſu in febribus putri-t malignis. Erlang. 1772. 4. * Ecloga exu Foemineo — ſpectatum admiſſi riſum itis amici? Hor. A. P. V. S. (Lipſ.) 1811. 8. — ge Aufſätze *im* allgem. Anzeiger der Deut-n. — *Vgl.* Leipz. Lit. Zeit. 1813. Nr. . .

B. SELIGER (Joh. Gotth.) *jetzt zweiter iger (zu Landsberg).* §§. *Von ſeinen* Pre-n über diejenigen Gegenſtände u. ſ. w. *er-t* 1806 der 3te Theil.

(Salomon) *Sprachlehrer, Schreib- und Re-neiſter zu Würzburg: geb. zu Eiſenſtadt in arn . . .* §§. Tabellen zur genauen und igen Ueberſicht des Wiener Courſes u. ſ. w. zur Bequemlichkeit und zum Nutzen des ikums verfaſst. Würzb. 1810. 8. Neue che kaufmänniſche Buchhaltung. Wien . gr. 8.

n. Jak.) *ſtarb am 23 März 1816.* §§. Ge-hte des Herzogthums Pommern, von der älte-

---

ſch iſt *Joh. Tim. Val. Seelig* im 10ten Bde.

Sonn- Fest- und Aposteltags-Evangelien
Episteln durchs ganze Jahr in ausführlicher
abgekürzter Form. ebend. 1813. 8. Pred
entwürfe über die neuen Lehrtexte, über we
1817 im Königreich Sachsen gepredigt we
soll u. s. w. ebend. 1817. 8. Ideen zu
miletischen Bearbeitung der Lehrtexte, i
welche am 3ten Reformationsjubiläo 1817 im
nigreich Sachsen und Preussen gepredigt we
soll. ebend. 1817. 8. Predigtentwürfe i
die vorgeschriebenen Lehrtexte, welche bey
Jubelfeyer Sr. Maj. des Königs von Sachse
allen evangelischen Kirchen der Sächs. Land
gehandelt werden sollen. ebend. 1818. 8.
inaug. Responsio ad quaestionem: quatenus
ac methodus, qua Jesus Christus ejusque ap
praecipua religionis naturalis capita tradid
ac stabiliverunt, temporibus sit commendabil
que instabilis. P. I. Dresd. 1822. 4. — *
Confirmanden-Unterricht, eine lehrreiche Sc
der Menschenkenntniss für Prediger; in (*k*
nitz'ens) Journal für Prediger Bd. 47 (1
S. 130-161. * Ueber die Abnahme des
chenvermögens; *ebend.* Bd. 49. S. 143-
* Was soll der Prediger zu der anhaltenden T
rung sagen? *ebend.* Bd. 50. S. 59-85. *
hat der Prediger in Kriegszeiten zu thun? *e*
Bd. 52. S. 150-180. * Der Friedenspred
oder was hat der Prediger am Friedensfest
thun? *ebend.* Bd. 53. S. 266-287. * Uebe
zweckmässigste Benutzung der Begebenh
unserer Tage in Kanzelvorträgen; *ebend.* B
S. 241-267. * Ueber den Confirmanden-
terricht, mit Rücksicht auf die Ereignisse
rer Zeit; *ebend.* S. 288-295. Von der n
gen Klugheit, wie Mortalitäts-Verzeichniss
zufassen sind; *ebend.* Bd. 56. S. 138-148.
ber das Verhalten des Predigers bey der p
schen Abtretung seiner Provinz; S. 375-
Ueber Abschieds- und Anzugs-Predigten; *e*
Bd. 57. S. 1-35. Vorschläge zur bessern

richtung der Kirchenbücher; *ebend.* Bd. 58. S. 55-65. Ideen zu einem Manuale für kirchliche Abdankungen; *ebend.* S. 350-370. Wie könnte der Stoff zu Abdankungen erweitert und vervielfacht werden? S. 371-376. Ueber das Vorlesen der Landesgesetze von der Kanzel; *ebend.* Bd. 59. S. 170-175. Ueber Kriegsgebete; S. 281-294. Wiederholte Apologie des Memorirens der Prediger; *ebend.* Bd. 60. S. 15-47. * Ist es rathsam, die gewöhnlichen Prediger-Accidenzien in willkührliche Abgaben zu verwandeln? S. 129-157. * Pastoralbrief über Ideen und Vorschläge, welche zur Feyerlichmachung der Kultur in der protestant. Kirche geschehen sind; S. 158-194. * Ueber das Verhältniss der Schule und Schuljugend zur Kirche und kirchlichen Versammlungen; S. 416-428. Aufschlüsse, welche der Krankenbesuch dem Religionslehrer gewähren; *ebend.* Bd. 61. S. 139-173. 275-299. 353-364. — * Allgemeines Formular; in *Hacker's* Formularen und Materialien zu kleinen Amtsreden Bd. 3 (1807) S. 21-32. * Taufformular mit vorangeschickter kurzer Anrede; S. 47-54. * Anrede bey einer Taufe, bey welcher sich mehrere Nebenumstände vereinigten; S. 55-62. * Allgemeines Einsegnungsformular; S. 75-82. * Einsegnung eines Kindes, dessen Mutter im Wochenbette gestorben ist; S. 83-90. * Formular bey der Taufe eines Kindes mitten unter den Kriegsunruhen; *ebend.* Bd. 4. S. 31-40. * Kurze Ansprachen nach der Copulation; S. 82-93. * Abendmahlsrede; S. 158-174. * Rede bey einer Taufe nach einer gefährlichen Wasserfluth; *ebend.* Bd. 5. S. 16-25. * Rede bey Bestätigung einer Nothtaufe; S. 45-52. * Einsegnungsformular bey einem Kinde, dessen Mutter durch Krankheit vom Kirchgange abgehalten ward; S. 55-62. * Rede bey einer Einsegnung von Zwillingskindern; S. 63-68. * Kurze Anreden vor und nach der Trauung; S. 148-160. * Zwey Abend-

mahlsreden; S. 181-212. * Taufrede, welcher der Vater des Kindes wegen Amts- Ortsveränderung nicht gegenwärtig seyn kon *ebend.* Bd. 6. S. 13-22. * Einsegnung e Wöchnerin, welche im Begriffe stand, ihren herigen Wohnort zu verlassen; S. 25-30. * rede nach einer Civiltrauung; S. 76- * Beichtrede an einen Ordinandum; S. 105- — Von Schulvisitationen durch benachbarte diger; in *Tzschirner's* Memorabil. für das dium des Pred. Bd. 5. St. 2 (1816) S. 58-92. Vgl. *Otto* Bd. 4.

15 B. SELWIG (Joh. Dan.) *ward 180. Director indirecten Steuern, und 1814 Kammersecr (zu Braunschweig).*

SELZER (Ch... J... L...) ... *zu ...: geb. zu* §§. Kritik über des Freyherrn von *Eggers* wurf eines peinlichen Gesetzbuchs für die zogth. Schleswig und Holstein. Altona 1 2 Bde gr. 8.

SEMBECK (Joh. Gottl. Lor.) *starb nach dem J. 18*

SEMER (Mart. Tob. Eng.) seit 1819 *D. der Philos.* Von den im 15ten Bde erwähnten Schriften Nr. 1 u. 3 bereits im J. 1792 u. 1794 erschien

10. 11 u. 15 B. SEMLER (Chr. Aug.) *geb. am 14.* (1767). §§. Versuch über die combinatori Methode; ein Beytrag zur angewandten Ma matik. Dresd. 1811. gr. 8. 2te mit einer handlung über den Unterricht in den praktis Wissenschaften verm. Aufl. 1822. — Lebe bert Joseph Grafen von Hodiz; *in dem* Bi phen Bd. 4 (Halle 1804) S. 367 ff. (25 Ex plare davon wurden für Freunde besonders a zogen). — * Die Sprache der Nachtigallen *der* ältern Abendzeitung 1805. Nr. 103-104 Musik und Oper in Wien unter Leopold I

der Zeitung für die eleg. Welt 1808. Nr. 48-49. Beytrag zur Geſchichte der Tanzkunſt; Nr. 67, 69 u. 74. Ueber den Kleiderluxus der Deutſchen in der letzten Hälfte des 17ten Jahrhunderts; Nr. 143-144, 146-147. Zur Geſchichte der deutſchen Complimente; Nr. 193-195. *Ueber geiſtliche Tänze; Nr. 225. *Ueber die Bedeutung der Farben; *ebend.* Nr. 10-11, 16. Das alte Carnaval von Florenz; Nr. 48-49. Wie vor hundert Jahren in Deutſchland Poeten gezogen wurden; Nr. 87. Des Kaiſers *Kien-long* Theater; Nr. 152. Einige Proben altdeutſcher Anſichten der Kunſt; Nr. 188-139. Ueber eine allegoriſche Darſtellung der Tugend; Nr. 246-247. Das Wiener Roſsballet; *ebend.* 1810. Nr. 201-202. Das Alter der chineſiſchen Gärten; *ebend.* 1811. Nr. 12-13. 1812. Nr. 44-46. Der Ehrentag eines Baumeiſters (*Servandoni*); *ebend.* 1811. Nr. 258-259. Orientaliſche Gegenden; *ebend.* 1812. Nr. 31. Leipzig im J. 1663, nach dem Berichte eines Reiſenden; Nr. 75-76. Deutſche Feuerwerke im 16ten Jahrh.; Nr. 149-150, 227-228. Brüderſchaften der italieniſchen Maler; *ebend.* 1813. Nr. 199. *Die älteſten Kaffeetrinker; *ebend.* 1814. Nr. 3-4. *Chineſiſche Gedichte; Nr. 78-79. *Ueber Verwandlung der gangbaren Münze in Schaumünze; Nr. 177. *Ueber einfache Gebäude; Nr. 231. Die Kirche zu Croyland; *ebend.* 1815. Nr. 128-129. Eine Theorie der Gartenkunſt aus dem 13ten Jahrh.; Nr. 224-225. Briefe von *P. P. Rubens* an den Maler J. Suſtermann; *ebend.* 1816. Nr. 37-38, 237-238. 1817. Nr. 9-10, 54-55, 131, 236. Italieniſche Gärten im 14ten Jahrh.; *ebend.* 1816. Nr. 45. Die Freygebigkeit des Marcus Vipſanius Agrippa; Nr. 132-135. Der Kampf des Atikaya, Fragment aus dem indiſchen Heldengedicht: Ramayan; Nr. 179-181. Daphne, die erſte italien. und erſte deutſche Oper; *ebend.* 1819. Nr. 55-58. Der Kampf des Erzengels Michael mit dem Lucifer; *ebend.* 1820.

intereſſanter Beytrag zur deutſchen S
ſchichte; in *(F. Laun's)* Almanach fü
trinker (Leipz. 1811. 8). — Deutſcher He
in *(Vulpius)* Curioſitäten der phyſ. litera
hiſtor. Vor- und Mitwelt Bd. 2 (1812) S.
Ein chineſiſches Hoffeſt; S. 141-147.
ſpenſterrecht; S. 393-402. Der See Si
China; *ebend.* Bd. 3. S. 69-82. Der H
des Kühnen, Herzogs von Burgund; S. 8
Bd. 4. S. 106-118. Die Errichtung d
liſken vor der Peterskirche zu Rom; *eben*
S 479-488. Zurüſtungen teutſcher Pi
Meerfahrt ins gelobte Land; *ebend.* Bd. 5.
511. Einrichtung eines teutſchen The
17ten Jahrh.; *ebend.* Bd. 6. S. 426-430.
eine alt-indiſche Spielcharte; *ebend.* B
141-151. — Erinnerungen an vaterlä
Gelehrte, Georgo Bartitſch und Johan
mann; *in den* Dresdn. Beytr. zur Belehr
Unterhaltung 1813 Nr. 21, 55-56. — H
zog Albrecht von Florenz; *in der* Abend
1817. Nr. 24. Das längſte Akroſtichon;
Denkwürdigkeiten aus der Sächſ. Lit
ſchichte; *ebend.* 1818. Nr. 18. 48. 266.

Aug. S. 21-36 u. Octbr. S. 51-66. Die Verzierung der italien. Schaubühnen in der erſten Hälfte des 16ten Jahrh., nach Serlios Schilderung derſelben bearbeitet; *ebend.* 1822. Oct. S. 3-28. — Die Klingelſchnur, Parodie der Glocke von Schiller; in *Becker's* Taſchenbuch zum geſell. Vergnügen von *Fr. Kind*, Jahrg. 1822. S. 277-284.

MLER (Joh. Chr.) *ſtarb am 7 Febr. 1811.* Vgl. das Todtenregiſter im 16ten Bde.

MLER (Mich. Fried.) *ſtarb am 25 Febr. 1811.* (war zuerſt Paſtor zu Zſchemtſchen bey Weiſſenfels): *geb. 1735.* §§. *Von den Schriften:* Des Apoſtel Johannis Offenbarung Jeſu Chriſti, und Beleuchtung der neuern Auslegungen der Offenbarung, *erſchien* 1811 eine neue unveränd. Ausg.

NDTNER (Jakob) *Profeſſor zu München: geb. zu . . .* §§. Religiöſe Betrachtungen am Grabe der Fräulein Fanny von Moshann, mitgetheilt aus dem Leben dieſes ſchönen Opfers kindlicher Liebe. München 1812. 8. *Gab in Geſellſchaft einiger Freunde heraus:* Geſellſchaftsblatt für gebildete Künſte. ebend. 1812. 4. Gedichte. Nürnb. 1812. 8. Die Schlacht bey St. Jacob an der Birs im J. 1444. Ein hiſtoriſches Gedicht in 4 Geſängen. Baſel 1817 (1816). 8. Bavaria, oder Volkslieder und Gedichte vaterländiſchen Inhalts. Münch. 1717. 1819. 2 Hefte 8. * *Deſcription de la ville de Münich, capitale de la Bavière, et des environs; d'après Eiſenmann, Müller et Obernberg. ebend. 1820. 12. mit 2 Anſichten und 1 Plane.* * Londondery und Bonaparte. ebend. 1822. 8. — *Er iſt auch Redacteur der* Münchner polit. Zeitung.

EFELDER (Joh Aloys) *Erfinder der Lithographie, lebt abwechſelnd zu München und Paris: geb. zu München 1772.* §§. Muſterbuch über alle lithographiſche Kunſtmanieren. 1 Heft. Münch.

1809. gr. Fol. Vollſtändiges Lehrbuc
Steindruckerey, enthaltend eine richtig
deutliche Anweiſung zu den verſchiedene
nipulationsarten derſelben in allen ihren
gen und Manieren, belegt mit den nöthige
ſterblättern; nebſt einer vorangehenden au
lichen Geſchichte dieſer Kunſt von ihrem
lien bis auf gegenwärtige Zeit. Mit eine
rede von *Friedr. v. Schlichtegroll.* ebend.
gr. 4. ato wohlfeil. Ausg. 1821. (franzöſ.
burg 1819. 4). — Vgl. *Lipowsky's* Bayer.
ler-Lexicon Bd. 2.

SENESTRT (Theoder Pantaleon) *D. der Th
und* ſeit 1818 *Pfarrer zu Baumkirchen bey
chen* (ſeit 1788 Prieſter zu Wuldfaſſen,
Bibliothekar daſelbſt, 179. Lehrer der Ki
geſchichte und Dogmatik, 1808 Director a
Marienberg bey Amberg, und 1806 Pfarr
Diſtriktsſchulen-Inſpector zu Tiſchenreut
zu Nabburg in der Oberpfalz am 10 Nov.
§§. *Mar. Dobmayeri* Syſtema theologiae
licae. Opus poſthumum cura et ſtudio *Th
Seneſtry.* Solisb. gr. 8. Tom. I. Encyclo
et Methodologia, 1807. Tom. II. Theolog
tholicae doctrin. ſeu theoreticae generali
1808. Tom. III. IV. Theol. cathol. d
P. II. III. 1809. Tom V. Theol. cathol.
P. I. 1818. Tom. VI. Theol. cathol. doctr
1819. Tom. VII. Theol. cathol. doctrin.
1821. — Vgl. *Felder* Bd. 3.

SENF (Johann Daniel Gottfried) *Prediger zu
geb. zu . . .* §§. Gelegenheitspredigten.
neburg 1819. 8.

SENFF (Erdmann Friedrich) *ſtarb im Jahre
War königl. Sächſ. Bergrath und Salin
ſpector zu Artern: geb. zu . . .* §§.
abſolute Sicherung gegen Brandnoth, als
ſetzung des vom Baumeiſter Steiner im J.

herausgegebenen Entwurfs einer neuen, durchaus feuerfeſten Bauart u. ſ. w. nebſt Anweiſung, wie Scheunen vortheilhaft zum landwirthſchaftlichen Gebrauch eingerichtet, das in ihnen aufgewahrte Getreide ſelbſt gegen Mordbrenner geſichert, der Piſébau verbeſſert, und die ihm bisher im Wege geweſenen Hinderniſſe ſämmtlich beſeitigt werden können, nach eigenen Erfahrungen und Verſuchen bearbeitet, und durch 6 Kpf. und 1 Tabelle erläutert. Leipz. 1812. gr 4. (Ein Bruchſtück davon befindet ſich in *Pohl's* Archiv der deutſchen Landwirthſchaft Bd. 6. S. 185-195). — Zur Aufmunterung des Maisbaues und ſeiner beſſern Benutzung; *in* demſ. Archiv Bd. 3 (1810) S. 511-524. Ueber Surrogate, die gerade jetzt nützlich ſind; *ebend* Bd. 4. S. 441-465. Ermunterung zur Bienenzucht, als Mittel zur Vermehrung der inländiſchen Zucker-Fabrikation; *ebend.* Bd. 5. S. 481-491. Die königl. Sächſ. Stutereyen. Zur Berichtigung einiger Vorwürfe des Herrn von Steindel; *ebend.* Bd. 7. S. 143-153. Nachricht von dem Ertrage und Gehalt der peruvianiſchen Kartoffel; S. 265-269. Nachrichten von einigen im J. 1812 angeſtellten wirthſchaftlichen Verſuchen; *ebend.* Bd. 10. S. 19-32. (Noch einige Aufſätze in dieſem Journal). — Ohnmaasgebliche Vorſchläge zur Beförderung der Salpeter-Erzeugung in Sachſen; *im Journal für Fabrik und Handlung* 1810. Octbr. S. 281-301. Welcher unter den drey Webern war denn mein Nächſter? oder über das Verhältniſs des Garn zu der daraus webenden Leinewand; S. 305-333. Beyträge zur Vervollkommnung der Bauart mit geſtampfter Erde; Decbr. S. 473-496. — Beſchreibung des Salzwerks Rothenfelde im Fürſtenthum Osnabrück, und Beurtheilung einiger, zur Verbeſſerung der dortigen Gradirung gemachten Vorſchläge; in *K. E. Freyhrn. v. Moll's* neuen Jahrbüchern der Berg- und Hüttenkunde Bd. 2 (Nürnb. 1811) S. 56-186 (ward auch *beſonders* abgedruckt). —

Verſchiedene kleine Aufſätze *im* Leipz. Int
genzblatt (1800, 1804, 1805 u. 1811); *im* allg
Anzeiger der Deutſchen (1807 u 1812); und
Schnee's landwirthſchaftl. Zeitung (1811).

SENFF (K. Fr. 1) *ſtarb am 19 Januar 1814* (nachd
er 181 . Conſiſtorialrath geworden war, a
1813 ſein 50jähriges Amtsjubiläum gefeyert h
te). §§. Predigt, an dem am 7 Novbr. 1
gefeyerten Siegsdankfeſte gehalten. Halle 181
Geiſtliche Lieder, geſammelt von *Karl Ch
Fulda.* ebend. 1814. gr. 8. — *Vgl.* Hall. L
Zeit. 1814. Nr. 40.

15 B. SENFF (K. Fr. 2) Sohn des Vorigen. *W
1808 auſſerordentl. Profeſſ. der Medicin und
rector der Entbindungsanſtalt, und ſtarb
12 April 1816: geb. zu Halle am 26 März 17
§§. Lehrbuch für Hebammen. Halle 1812. g
m. 12 Kpft. Ueber das Verhältniſs
Hebammen zum Staate, nebſt Geſchichte
Hebammeninſtituts in Halle. ebend. 1812. g
m. 1 Kpf. Ueber Vervollkommnung
Geburtshülfe von Seiten des Staats, nebſt ei
Geſchichte der Entbindungsſchulen zu Ha
ebend. 1812 gr. 8. Ueber die Wirkun
der Schwefelleber in der häutigen Bräune
verſchiedenen andern Krankheiten. ebend. 18
gr. 8.

SENFFT von PILSACH (. . .) . . . *zu* . . .; *
zu . . . §§. Das Belagerungsſchach. N
einer Anweiſung zum Schachſpiel unter drey
vier Spielern, auch einigen beſcheidenen
merkungen gegen die Vorſchläge des Herrn
perind. *Koch* in Magdeburg begleitet vom H
ausgeber. Geſchenk zum Neuenjahr 1820. Ha
burg 1820. gr. 8. Der Feſtungskrieg,
amüſantes Schachſpiel, als Gegenſtück zum
lagerungsſchach und dem Strategiſchen Spi
Berlin 1820. 8. m. 1 Kpft.

SENGER (*Gerhard Anton*) *ſtarb am 25 April 1822.* §§. Einige Predigten.

von SENGESPEIK (Fried.) §§. Gemeinſchaftlich mit *C. v. Schneider:* Der Officier, eine Anleitung für junge Leute, welche dieſe Benennung verdienen und im Militairſtande Glück machen wollen. Glückſtadt 1810. 8.

SENKEISEN (Chriſtian Gottfr.) *jetzt k. Preuſſ. Medicinalrath und Arzt zu Lauchſtädt* (zuerſt prakt. Arzt zu Leipzig und 1806 Stiftsphyſikus zu Naumburg): *geb. zu Leipzig 1766.* §§. Diſſ. de generatione. Lipſ. 1802. 4. Diſſ. inaug. de anatomiae finibus ac ſtudio. ibid. 1803. 4. — *Vgl.* Leipz. gel. Tageb. 1803. S. 3. 4.

Freyherr von SENSBURG (Ernſt Phil.) ſeit 181. *groſsherzogl Staatsrath* (zuerſt Secretair beym Reichshofrath v. Riffel in Wien, 1783 fürſtl. Speyeriſcher Hof- und Regierungsrath zu Bruchſal, 1803 Badiſcher Geh. Hofrath zu Karlsruhe, 1807 Geh. Referendar, 1808 desgl. im Miniſterialdepartement und Referent in Steuerſachen, 1800 charakter. und 1811 wirklicher Staatsrath, 1813 Director des erſten Departements des Staatsminiſteriums, 1814 Geh. Cabinetsrath, und 1815 Freyherr): *geb. zu Lonnerſtädt im Bambergiſchen am 1 Julius 1752.* §§. Gegenbetrachtung über die Frage: Ob aus einem dem Appellaten inſinuirten Reichshofraths-Beſcheide, wodurch die Appellation nur ſchlechterdings angenommen, die gewöhnliche Ladung aber an denſelben noch nicht erledigt ward, die Prävention entſteht u. ſ. w.? Schwäb. Hall 1781. 8. Beyträge zur Purificirung der Artikel 14 und 16 der deutſchen Bundesakte, verbunden mit drey andern, in mittelbarer Berührung ſtehenden und mehrere landſtändiſche Confeſſen dermalen beſchäftigenden Gegenſtände. Karlsruhe 1821. 8. (Jede dieſer Abhandlungen iſt auch *beſonders* zu ha-

haben). Pragmatiſche Unterſuchungen Urſprunge und der Ausbildung alter Abg und neuer Steuern. Erlangen 1823 gr. 8 Vgl. *Hartleben.* *Jäck.*

SENSBURG (Joſ.) Bruder des Vorigen; *jetzt* *amtmann in Amberg* (vorher in gleicher Ei ſchaft zu Hartenſtein, und ſodann zu La *geb. zu Lonnerſtädt im Bambergiſchen* . . . Vgl. *Jäck.*

SENTRUP (Anton) *D. der Medicin, prakt. A und* ſeit 1803 *Kreisphyſikus zu Münſter* (war s von 1814 Profeſſor der Medicin an der Univ tät): *geb. daſelbſt am 9 Febr 1777.* §§. Ue den Charakter der herrſchenden Krankhei Münſter 1819. 8. — Antheil am Münſteriſc Wochenblatte und Intelligenzblatte. — *Raſsmann* und die Nachträge.

SERENA (. . .) *Pſeudonyme,* iſt *Karolina d Motte-Fouqué, geb. von Brieſt.* §§. D Mährchen. Berlin 1806. 12.

SERINGE (N... C...) *Lehrer an der Akademie Bern: geb. zu . . .* §§. *Eſſai d'une monog phie des Saules de la Suiſſe. Bern (!) 1815 m. 3 Kpf.* *Giebt heraus:* Muſeum der turgeſchichte Helvetiens, oder Beſchreibung ſeltenſten und merkwürdigſten Pflanzen Schweitz. 1ſte Liefer. 1. 2tes Heft. Bern 18 gr. 4. m. illum. u. ſchwarzen Kpf. 2te Lie 3. 4tes Heft 1819. 3te Lief. 5. 6tes Heft 18

Graf SERMAGE (Jean Pierre) *lebt zu Schemnitz Ungarn: geb. zu Grätz 1798.* §§. Reſe Wien 1819. 2 Bde 8. — Gedichte *in der* nerva und einigen andern Zeitſchriften.

SERRE (Joh. Jak. Joſ.) *war zuletzt Zahnarzt in B lin, und ſtarb daſelbſt vor dem Jahre 1812* Tägliche Vorſichtsmaasregeln, die Zähne u

das Zahnfleiſch ſtets rein und geſund zu halten. Berlin 180. 8. 1812.

RIUS (Adolph) *D. der Philoſ. und Vorſteher eines Erziehungsinſtituts im Hoflösnitzgrunde bey Dresden* (vorher lebte er in St. Petersburg): *geb. zu . . .* §§. Elementarbuch zur Erklärung der Engliſchen Sprache. Nach Seidenſtückers Methode. Erfurt 1823. 8.

TURNER (Fr... W...) *D. der Philoſ. und Pharmaceut früher zu Eimbeck, jetzt Beſitzer der Weſtrumbſchen Apotheke zu Hameln: geb. zu . . .* §§. Kurze Darſtellung einiger Erfahrungen über Elementar-Attraction, mindermächtige Säuren und Alkalien, Weinſäuren, Opium, Imponderabilien und einige andere chemiſche und phyſikaliſche Gegenſtände, mit Bemerkungen über den Einfluſs des Lichts auf unſer Erdenſyſtem. Götting. 1820. 8. Entdeckungen und Berichtigungen im Gebiete der Chemie und Phyſik, oder Grundlinien eines umfaſſenden Lehrgebäudes der Chemie und ihres phyſikaliſchen Theils. Als Auszug und Vorbereitung zu ſeinem noch unvollendeten Univerſalſyſtem der Elemente. 1. 2ter Band. ebend. 1821. 1822. gr. 8. m. 3 lithogr. Taf. (Auch *unt. d. Titel:* Syſtem der chemiſchen Phyſik, 1. 2ter Band). — Beytrag zur Kenntniſs des Gärbeſtoffs und der Gallapfelſäure; in *Schweigger's* Beyträgen zur Chemie und Phyſik Bd. 4 (1812) S. 410-413. Mittel, das gewöhnliche Trinkwaſſer vor dem Verderben zu ſchützen und Leichname den ägyptiſchen Mumien gleich zu machen; *ebend.* Bd. 5. S. 75-79. — Ueber das Morphium, eine neue ſalzfähige Grundlage, und die Mekonſäure, als Hauptbeſtandtheile des Opiums; in *Gilbert's* Annalen der Phyſik Bd. 55 (181.) S. 56-88. Ueber eins der fürchterlichſten Gifte der Pflanzenwelt, als ein Nachtrag zu ſeiner Abhandlung über die Mekonſäure und das Morphium; *ebend.* Bd. 57. S. 183-

183 - 202. Bemerkungen über des H
quet's Abhandlung über das Opium; ei
ſetzung ſeiner Unterſuchungen über das
ebend. Bd. 59. S. 50 - 70. Bemerkung
die Verbindungen der Säuren mit baſiſch
indifferenten Subſtanzen; *ebend.* Bd. 60. S.
Richtigkeit der Anſichten, welche ich aus
ner in dieſen Annalen zur Sprache gekomm
Erfahrungen gezogen habe, nebſt Bemerku
über Feuer und Licht; *ebend.* Bd. 64. S. 62

15 B. SERVAES (F. J. M.) §§. *Von ſeiner* Sc
erſchien Leipz. 1809 die einzig rechtmäſſige A

15 B. von SERVAIS (C. M.) *jetzt in Wien.* §§.
fangsgründe der franzöſ. Grammatik. Fr
a. M. 1805. 8. Vollſtändiges Wörter
gleichlautender und gleichbedeutender fra
ſcher Wörter, Gallicismen, Redensarten, Sp
wörter u. ſ. w. ebend. 1805. gr. 8. *La
thologie des Dames, ou traité de l'hiſtoir
Dieux de la fable. Vienne 1813. 12.*
zöſiſche Grammatik, nach der leichteſten
faſslichſten Methode durch viele Beyſpiele
Aufgaben erläutert, vermehrt und umgear
durch eine Geſellſchaft von Gelehrten. e
1814 (1813). gr. 8. Anleitung die fra
Sprache bald zu erlernen; mit einer Samm
von Wörtern und einer Auswahl von Geſpr
und Erzählungen. Frkf. a. M. 1814. 8.
zöſiſches ABCbuch, oder erſte Anleitung
franzöſ. Sprache und Orthographie durch
leichteſte Methode zu lehren und zu le
Nebſt den allgemeinen Grundregeln dieſer
che, einem Vocabulaire und kleinen Geſprä
Wien 1815. gr. 8. Die franzöſ. Rhet
oder gründliche Anleitung zum höhern Sty
zur Beredſamkeit der franzöſ. Sprache. e
1816. gr. 8. *Dialogues français et allem
propres à apprendre les différentes expreſſio
gurées et les idiotismes les plus uſitées de la
gue françaiſe. ibid. 1817. gr. 8.*

SERVIÈRE (Joſ.) *erſt Weinhändler und jetzt Liqueurfabrikant zu Frankfurt am Mayn: geb. daſelbſt (?) 176.* §§. Osmann, der Feind der Vorurtheile, oder der Tauſendkünſtler auf dem Lande; ein hiſtoriſch-politiſch-ökonomiſch-phyſikaliſch-philoſophiſch-aſtronomiſch- und moraliſches Werk; nützliches Leſebuch für alle Perſonen, die auf Bildung Anſpruch machen. 1 Band. Offenbach 1814. 8. Der Scheidekünſtler im Brau- und Brennhauſe. Ein nützliches Handbuch für Bierbrauer, Eſſigbrauer, Branntweinbrenner und Oekonomen. Mit einer Vorrede von D. *J. H. M. Poppe.* Frankf. a. M. 1816. gr. 8. m. Kpf. Verſuch über die Beantwortung der Frage: Wie können die Deutſchen das Joch des engliſchen Kunſtmonopols abwerfen? ebend. 1817. gr. 8. Pyrotechnie, oder die Lehre von der Entſtehung, vom vortheilhafteſten Gebrauche, von der nützlichſten Anwendung und gänzlichen Beherrſchung des Feuers, in allen Verhältniſſen des bürgerlichen Lebens und vorzüglich in allen den groſſen und mannigfaltigen Gewerben, bey welchem das Feuer einen Hauptzweig des Betriebs ausmacht und groſſen Koſtenaufwand erfordert; ſo wie auch hauptſächlich von Verhütung und ſchnellen Löſchung der Feuersbrünſte, Beſchreibung der vorzüglichſten Löſchanſtalten mehrerer Länder, und neuer holzerſparender Feuerheerde, Koch- und Stuben-Oefen. Ein höchſt nützliches Buch für Stadt- und Landobrigkeiten, Pfarrer und Schullehrer, beſonders auf dem Lande, für Fabrikanten, Oekonomen, Bauleute, Feuerhandwerker überhaupt und Pompiers, ſo wie auch für jede gute Haushaltung. 2 Theile. ebend. 1821 (1820). gr. 8. m. Kpf. (Der 2te Theil auch *unt. d. Titel:* Schutz und Schirm für Feuer und Brand). Die Getränkekunde, oder theoretiſch-praktiſche Anleitung zur naturhiſtoriſchen Kenntniſs, Zubereitung, Verbeſſerung und Erhaltung aller trinkbaren, beſonders ſpirituöſen Flüſſigkeiten. Mit Zeich-

Zeichnungen. ebend. 1803. gr. 8. — *V* theoret. und prakt. Kellermeiſter *erſchien* 1 ste mit einem Anhang verm. und 1817 d umgearbeit. und mit Abbildung und Be bung eines ganz neuen Apparats zum B weinbrennen verm. Aufl. — Viele Auffä allgem. Anzeiger der Deutſchen (1805- 1809, 1811 u. 1822). — Etwas über di theile der Bedeckung der Dächer mit Zin *Schnee's* landwirthſch. Zeit. 1820. S. 420-4 Ueber den elenden Zuſtand der jetzigen B weinbrennereyen in Deutſchland; in *Pohl* chiv der deutſchen Landwirthſchaft Bd. 23

SESSA (Karl Borromäus Alexander) *ſtarb am 4 1813. War D. der Medicin und prakt. Ar Breslau: geb. daſelbſt 1787.* §§. *Diſſ. i de ophthalmia ſyphilitica Francof. ad 1 1808 4.* Gemeinſchaftlich mit *Karl 1 ler* und *K. W. Conteſſa:* *Maculatur, ode tung für Narren und ihre Freunde. 1ſtes Breslau 1811. 4. (Mehr iſt nicht erſchie *Unſer Verkehr; Poſſe in einem Aufzuge. lin (1813 oder 1814). 8. ste Aufl. Leipz. 3te mit einigen Zuſätzen verm. 1816, 4te 18 Einige Abhandlungen über Augenkrankh *im* Archiv der Schleſiſchen Geſellſchaft für länd. Kultur (Bresl. 181.). — Der Luft fer, eine Poſſe; in *K. v. Holtei's* Jahrbuch ſcher Nachſpiele 3ter Jahrg. (1824) — genheitsgedichte. — *Vgl.* Schleſiſche P zialblätter 1814. März und April. Zeit. fü eleg. Welt 1815. Nr. 218 u. 219.

SETHE (Chriſtoph Wilhelm Heinrich) ſeit 1816 *ſident des Oberlandesgerichts und Ritter des r Adlerord. 3ter Claſſe zu Münſter* (zuerſt ſeit Regierungs-Aſſeſſor in Cleve, 1794 Geh. 1 Regierungsrath zu Münſter, 1805 Directo Criminalſenats, 1811 k. Franzöſ. . . . Ra Düſſeldorf): *geb. zu Cleve am 25 April 1*

§§. Urkundliche Entwickelung der Natur der Leibgewinnsgüter und Widerlegung der von dem Herrn Regier. Rath Mallinckrodt darüber im Weſtphäliſchen Anzeiger vorgetragenen irrigen Behauptungen; nebſt den im Weſtphäl. Anzeiger gewechſelten Schriften und einigen bisher noch ungedruckten, für jene Zeitſchrift beſtimmt geweſenen Bemerkungen des Herrn Landrichters Müllers in Werden. Düſſeldorf 1810. 8. Die Gerichtsverfaſſung und das gerichtliche Verfahren in den königl. Preuſſ. Rheinprovinzen. Aus authentiſchen Quellen. Berlin 1820. 8. — Vgl. *Raſsmann.*

UBERT (G... C...) *D. der Philoſ. und Pfarrer zu Freudentheil im Königr. Würtemberg; geb. zu . . .* §§. Die chriſtlich-proteſtantiſche Kirche in Deutſchland; eine kirchlich-ſtatiſtiſche Zeitſchrift, zunächſt in Beziehung auf Würtemberg. 1ſtes Heft. Stuttgart 1822. gr. 8.

UFFERT (Johann Adam) Sohn des Folgenden (?); *D. der Philoſ. und Rechte, und* ſeit 1819 *auſſerordentl. Profeſſor der Rechte und Geſchichte zu Würzburg* (ſeit 1815 Privatdocent zu Göttingen, und ſeit 1816 in Würzburg): *geb. daſelbſt 1793.* §§. *Alcaeus*, metriſch überſetzt mit beygefügten Originaltexte und einigen Anmerkungen. Würzburg 1811. 8. Blumen griechiſcher Lyriker auf deutſchen Boden verpflanzt. 1 Beet. ebend. 1811. 8. Ueber den volksthümlichen Geiſt im politiſchen Leben der griechiſchen Freyſtaaten; eine akadem. Einladungsſchrift. Götting. 1815. 8. Das Baurecht, die Reallaſten und das Näherrecht. Nach der Bayeriſchen Geſetzgebung und zum Behuf ſeiner Vorleſungen. Würzb. 1819. gr. 8. Civiliſtiſche Erörterungen. ebend. 1820. gr. 8. Erläuterungen zu den Lehren des Erbrechts und der Wiedereinſetzung in den vorigen Stand. ebend. 1820. gr. 8. Erörterungen einzelner Leh-

ren des römiſchen Privatrechts, zum Gebr
ſeiner Pandektenvorleſungen nach *Ad. Sch*
pe's Leitfaden. 1. ste Abtheil. ebend.
1821. gr. 8. Beyträge zur Geſetzge
insbeſondre für Bayern. ebend. 1823. gr.
Gedichte unter dem Namen: *Chordalis*, in
v. Hornthal's deutſchen Frühlingskränzen
berg 1815. 1816). — Vgl. *Saalfeld* S. 28

von SEUFFERT (Joh. Mich.) ſeit 1820 *königl.*
Geh. Staatsrath (vorher 1810 Geh. Hofcc
ſair, 181. dirigirender groſsherzogl. Wür
Miniſter, 1817 Präſident des Hofgerichts
ſodann erſter Appellat. Gerichts-Präſident
Ueberſicht der dem Hochſtift Würzburg v
königl. Preuſſ. Fürſtenthümern in Frank
gefügten Beeinträchtigungen. Würzb. 179
Vgl. *Jäck.*

SEUFFERT (Michael Bonifacius) ſeit 1808 *S*
zu Neoſtadt an der Saale (zuerſt Director
vizen und Bibliothekar im Karmeliterklo
Bamberg, und ſodann Superior in Würz
geb. zu Hammelburg im Unter-Mainkre
Bayern, am 15 Sept. 1743. §§. Chri
Unterricht und Gebetbuch. Bamb. . . .
Viele Beyträge zu *Plac. Sprenger's* älteſter
druckergeſchichte von Bamberg (Nürnb. 18
Vgl. *Jäck.*

SEUME (Joh. Gottfr.) *ward 1793 Secretair de*
Generals Graf v. Igelſtröm und zugleich L
Warſchau, lebte ſeit 1796 wieder in Leipzi
unternahm von 1806-180. eine Reiſe nach
land: geb. am 29 Januar (1763). §§.
norie Warren. Aus dem Engl. Leipz
2 Bde 8. Ueber das Leben und de
rakter der Kaiſerin von Ruſsland, Katha
ebend. 1797. 8. * *N. Percival's* Be
bung des Vorgebirges der guten Hoffnun
dem Engliſchen, mit einer Einleitung u

merkungen herausg. von *T. E. Ehrmann.* Weimar 1805. gr. 8. (Macht auch den 18ten Theil von *M. C. Sprengel's* Bibliothek der neueſten und wichtigſten Reiſebeſchreibungen aus). Mein Leben. Leipz. 1813. 8. Herzensergieſſungen und Lebensregeln, Kraft- und Sittenſprüche. ebend. 1814 8. Ueber Glückſeligkeit und Ehre; ein Gedicht. Mit einer Vorrede von *G. C. Groſsheim.* Caſſel 1816. 8*). Geſammelte Schriften, herausg. von *J. P. Zimmermann.* 1. 2ter Band. Wiesbaden 1823. 8. — *Anekdoten zur Charakterſchilderung Suwarow's; in *Wieland's* deutſchen Merkur 1799. Jul. S. 193-206. *Veit Hanns Schnorr; *ebend.* 1800. Jun. S. 150-163. Ueber Prag und Suwarow; *ebend.* 1802. März S. 228-231. — Die Fahrt von Bremerlehe nach Amerika; in *v. Archenholtz'ens* Literatur und Völkerkunde ... — Gedichte *in der* Zeit. für die eleg. Welt (1807) und *im* Morgenblatt für gebildete Stände (1808. 1809). — Eine Idylle aus Theokrit; *im* Taſchenbuch für Liebe und Freundſchaft 1808. — Ausflucht nach Weimar; *in der* Minerva 1811. S. 75-94. — Klagen eines Deutſchen, geſungen im J. 1809; in *Fuſli's* und *Beck's* Erſcheinungen im Haine Thuiskons (Marb. 1814) S. 51 ff. — *Neue Auflagen:* 1) Gedichte; 4te verm. u. verbeſſ. durch Prof. *C. A. H. Clodius,* 1815; unveränderter Abdruck 1821 (nachgedruckt im 16ten Bde der Etuibibliothek deutſcher Claſſiker). 2) Spatziergang nach Syrakus; 4te neu durchgeſehene mit Anmerkungen von *C. A. H. Clodius,* 1. 2ter Theil 1815, 3ter Theil 1817. 3) Mein Sommer im J. 1805; 2te 1815. 4) Rückerinnegen; 2te 1823. 5) Kampf gegen Morbona; 2te 1817. — *Vgl.* (auſſer den im 16ten Bde aufgeführten Schriften) Leipz. Gel. Tagebuch 1798.

*) Die erſte Ausgabe erſchien eigentl. Warſchau 1793, gieng aber bey den damaligen Blutſcenen in Polen ſo gut wie verlohren.

S. 10-12. *Mahlmann's* Erinnerungen
Nicolai's Magazin der Biographien denk
Perſonen der neueſten Zeit Bd. 4. H. 1.
der Bd. 18. S. 399-408. Etwas über Seume
J. K. W. Uthe-Spatzier, in der Urania
und ſeine eigene Lebensbeſchreibung
Sonntagsſtunde, eine Wochenſchrift zu
bauung, Unterhaltung und Erheiterung (
1813) März. — Sein Bildniſs nach Schno
Böhm vor der 3ten Ausgabe ſeiner Ge
(1810) und von W. Arndt in der Zeit. fü
eleg. Welt 1811.

10 u. 15 B. *Freyherr* von SEUTTER von Lö
(Alb. Lud.) ſeit 1820 *Vicepräſident der Regi
des Rheinkreiſes zu Speyer* (vorher ſeit 18
nanzdirector des Regenkreiſes zu Regen
und 1817 Director des oberſten Rechnung
zu München). §§. * Grundſätze der W
beſtimmung der Waldungen und ihre Anwe
zur Würdigung der Forſtwiſſenſchaft eines
Ulm 1814. gr. 8. Ueber die allgemei
treidetheurung im J. 1816. Eine Staats- u
tional-ökonomiſche Abhandlung. Reger
1817. gr. 8. — *Von der* Darſtellung der G
principien der möglichen Hauptlandwirthſ
ſyſteme, *ſo wie von dem* Verſuch einer D
lung der höhern Landwirthſchaftswiſſen
erſchien Leipz. 1813 die 2te Aufl.

10 u. 15 B. *Freyherr* von SEUTTER von Lö
(Joh. Geo.) (ſeit 1817) *Director des Forſtra
Stuttgart und* ſeit 1820 *Ritter des Ord. der
temberg. Krone* (vorher ſeit 1810 Oberforſtm
zu Ulm). §§. Dienſtinſtructionen für d
nigl. Bayer. Forſtperſonale. Ulm 1806.
Anleitung zur Anlage und Behandlung der
und Baumſchulen. ebend. 1807. 8. * G
ſätze der Werthbeſtimmung der Waldunge
ihre Anwendung zu Würdigung des Werth
Forſtwiſſenſchaft eines Staats. ebend. 1814.

*Ueber die gegenwärtige Theuerung der Brodfrüchte und anderer Lebensmittel, ihre Urſachen, und die Mittel ihrer Abwendung und künftigen Verhütung. Von einem unbefangenen Beobachter. ebend. 1817. 8. *Ueber den Getreidehandel in dem nördlichen und ſüdlichen Deutſchland. Zum Beſten der Induſtrieſchule in Ulm. ebend. 1817. 8. Theorie der Erzeugung und Verwendung des Düngers und ſeiner Surrogate. ebend. 1819. 8. Abriſs der gegenwärtigen Forſtverfaſſung Würtembergs u. ſ. w. Stuttgart 1820. gr. 8. *Bemerkungen über den Vertrag des Herrn Vicepräſidenten Zahn die Forſtorganiſation betr., gehalten in der Kammer der Abgeordneten den 25 März 1820, zu weiterer Prüfung der Sache dargeſtellt von *J. G. v. S.* ebend. 1820. gr. 8. Ueber die Einführung der Hack-Waldwirthſchaft in einigen Gegenden des Königreichs Würtemberg, mit beſonderer Beziehung auf die Abhandlung: Prüfung der Cottaiſchen Baumfeldwirthſchaft nach Theorie und Erfahrung. ebend. 1820. gr. 8. — *Von dem* vollſtänd. Handbuche der Forſtwiſſenſchaft *erſchien* 1810 der 2te Theil; auch *unt. d. Titel:* Forſtbotanik, oder Beſchreibung aller im Freyen des deutſchen Klima's vegetirenden Holzpflanzen. Nach einem neuen, auf allgemeine ſich darſtellende äuſſere Unterſcheidungszeichen begründeten Syſteme der Zuſammenſtellung verwandter Geſchlechter und Arten. Nebſt 1 Tabelle. — Vgl. *Ch. P. Laurop's* und *V. F. Fiſcher's* Sylvan, ein Jahrbuch für Forſtmänner, Jäger und Jagdfreunde, 1822. S. 1 folg.

(Ben) *Iſraelit; ſtarb am 15 Febr. 1811. Lebte in Wien: geb. zu . . . 1766.* §§. Commentar über das philoſophiſche Werk Emanot Wedeul. . . . Hebräiſche Grammatik. . . . (ward einmal aufgelegt). Ueberſetzung des Sirachs, mit Erklärungen; aus dem Syriſchen. . . .

15 B. SEWELOH (Karl) §§. Gränzrevision und Grä
regulirung in rechtlicher und mathematiſch
Hinſicht. Fulda 1808. 8. Weimar 1812. m. 2 Kpf.
Bemerkungen über das Vernageln der Geſchüt
im allgem. Anz. der Deutſchen 1807. Nr. 78.

SEXTRO (Ph. Heinr.) §§. Die Stimme der Religi
in einer entſcheidungsvollen Zeit: „Euer He
erſchrecke nicht und fürchte nicht.“ Eine P
digt. Hannover 1815. gr. 8. Ein Beken
niſs und Gelübde für junge Chriſten. eben
1817. 8. Religiöſes Andenken an die v
ewigte Sophie Charlotte, Königin von En
land u. ſ. w., die am 17 Nov. 1818 ihre irdiſc
Laufbahn vollendete; ein Religionsvortrag üb
Ebr. 13, 7. 8. ebend. 1819. 4. — Vgl. *Saalfe*
S. 199-200.

SETBOLD (W... C...) . . . *zu* . . .: *geb. zu* . .
§§. Ideen zur Theologie und Staatsverfaſſu
des höhern Alterthums. Tübing. 1820. gr. 8.

SETDEL (S... F...) *königl. Preuſſ. penſion. Obriſt z*
Königsberg (vorher Director der Kriegsſchule z
Königsberg, hierauf Obriſt-Lieut. im Ingenieu
Corps): *geb. zu* . . . §§. * 125 Aufgaben fü
Anfänger und Liebhaber der Taktik. Königsb
1808. gr. 8. m. 4 Kpf. * Anleitung zum Vo
poſtendienſt für angehende Officiere. ebend
1808. gr. 8. m. Kpf. * Der Schützendien
für Jäger und Schützenofficiers bey der Infante
rie und Cavallerie. 1 Band. ebend. 1808. gr. 8
m. Kpf. Kurze Nachricht von der Schlach
von Kunnersdorf, nebſt einigen wichtigen Vo
fällen vor und nach der Schlacht. Frankf. a. d. O
1811. 8. Abhandlung über Einrichtung un
Gebrauch des kleinen Gewehrs. Berl. 1811. gr. 8
m 1 Kpf. Nachrichten über vaterländiſch
Feſtungen und Feſtungskriege, von Eroberun
und Behauptung der Stadt Brandenburg bis a
gegenwärtige Zeiten; aufgeſetzt für jüngere Kri
ge

ger. 1ſter Theil. Leipz. u. Züllichau 1818. gr. 8. 2ter Theil 1820. 3ter Theil 1821. 4ter Theil 1822. (Der 2te Theil auch *unt. d. Titel:* Praktiſche Bildungsſchule der Preuſſ. Feſtungskrieger bey Angriff und Vertheidigung feſter Plätze in Italien, am Rhein, in den Niederlanden, Pommern, Schleſien, Böhmen, Mähren und Sachſen, von 1700-1745. Der 3te auch *unt. d. Titel:* Praktiſche Uebungen der Preuſſ. Feſtungskrieger bey Angriff und Vertheidigung feſter Plätze in dem Zeitraume von 1745-1763, begleitet mit Anmerkungen und Fragen über ſtrategiſchen und taktiſchen Gebrauch der feſten Plätze. Der 4te Theil hat noch *folg. Titel:* Neue Lectionen der Preuſſ. Feſtungskrieger in den Holländiſchen, Franzöſ. und Pohlniſchen Revolutionskriegen, bey Angriff und Vertheidigung feſter Plätze in Holland, Frankreich, am Rhein, Pohlen u. ſ. w. in dem Zeitraume von 1763-1795, begleitet mit Anmerkungen u. ſ. w.).

SETDLITZ (. . .) *königl. Preuſſ. General-Major zu . . . : geb. zu . . .* §§. Tagebuch des Preuſſ. Armeekorps unter General-Lieut. v. York im Feldzuge 1812. Berl. 1823. 2 Thle gr. 8. mit 1 Wegekarte um Riga.

FERT (E. J. A.) *ſtarb 181 .* §§. *Von ſeiner* abgekürzten latein. Sprachlehre *erſchien* 1810 die 2te mit einem vollſtänd. Regiſter verm. Ausgabe.

FERT (Joh. Chr.) §§. *Von ſeiner* 2ten Sammlung der Andachten bey der heiligen Nachtmahlsfeyer *erſchien* 1818 eine neue Aufl.

FFART (Chriſt. Mich.) §§. *Von ſeinem* Handbuche zur Beyhülfe der Collecteurs *erſchien* 1806 die 2te, und 1812 die 3te Aufl.

FFARTH (Friedrich Karl) *Gehülfe bey der königl. Bayer. Forſtinſpection des Unterdonaukreiſes in Bayern:*

Bayern: geb. zu . . . §§. Theoretisch-
tisches Examinatorium über die gesammte
wissenschaft. Eine Hülfsquelle für junge
praktikanten. Erster Theil. München 1816

SEYFFARTH (Tr. Aug.) seit 1821 *D. der Theologi*
seit 1822 *Superintendent zu Freyberg* (vorhe
1809 Superint. zu Herzberg, und seit 1812 d
zu Belzig): *geb. am 31 Octbr. 1763.* §§.
Mart. Luthers Religionsunterricht für gem
Christen, oder dessen kleiner Katechismus
Schullehrer erklärt und mit einem Anhange
sehen. Leipz. 1809. 8. Lehrbuch zum
trage der Religion in christlichen Bürger-
Landschulen. 1ste Abtheilung: Der Unter
über religiöse Wahrheiten für die unterste
sen. 2te Abtheil.: Unterricht über die Off
rungszuverlässigkeit und über das Geschicht
der christlichen Religion, für die mittlern
sen. 3te Abtheil.: Unterricht über die ei
nen Wahrheiten der christl. Offenbarung,
die obersten Classen der Bürger- und Land
len entworfen. ebend. 1817. 8. *De e*
lae, quae dicitur ad Hebraeos, indole maxim
culiari. ibid. 1821. gr. 8. Ein Beytra
Special-Charakteristik der Johanneischen S
ten, besonders des Johanneischen Evangel
ebend. 1822. gr. 8. Einige Winke übe
Geist der Mässigung in Bürger- und Land
len. Freyberg 1822. 8. — Ueber Sachsens je
Stande zu bringende Schulgehaltsverbesseru
in *Rehkopf's* Predigerjournal 1806. S. 459-4
Die Organisation des Schulwesens, wie sie
sollte; in *Schott's* und *Rehkopf's* Zeitschri
Prediger Bd. 1. H. 1 (1811) S. 52-67.
Grundlinien zu einer Abhandlung über de
brauch der Bibel, besonders der neuprotes
schen Bücher, auf der Kanzel; *ebend.* H. 3. S
294.

von SEYFFER (K. Fel.) *starb am 17 Sept. 1822.* (
1804 *Bayerscher Astronom und Director der S*

warte zu München, 1808 *Hofrath und Mitdirector des ſtatiſtiſch-topographiſchen Bureau's im geh. Miniſterio der auswärtigen Angelegenheiten*, 1815 *wirkl. Director deſſelben; auch* 1809 *Ritter der Franzöſ. Ehrenlegion, nachdem er* 1805-1806 *Ingenieur-Geograph im Franzöſ. Hauptquartiere geweſen).* §§. *Ueber die erſten Entdeckungen in der Südſee;* in *v. Zach's monatl. Correſp.* Bd 1 (1800) S. 497-506. — De altitudine ſpeculae aſtronomicae regiae, — prope Monachium — etc. auch *in den* Denkſchriften der kön. Bayer. Akad. der Wiſſenſch. zu München 1808. S. 312-340. Super longitudine geographica ſpeculae aſtronomicae regiae, quae Monachii eſt, ex occultationibus ſiderum inerrantium a ſe obſervatis et ad calculos revocatis nunc primum definita Comment. 1. 2.; *ebend.* S. 341-376 und 1809-1810. math. Cl. S. 415-516. De poſitu baſis et retis triangulorum impenſu regis per totam Bojoariam porrectorum ad meridianum ſpeculae aſtronomicae regiae relato azimuthis obſervatis et ad calculos revocatis, nunc primum definito; *ebend.* 1811-1812. math. Cl. S. 499-521. Elementa et phaenomena elipſis Lunae totalis d. 27 Febr. 1812 mane obſervandae; *ebend.* 1813. math. Cl. S. 357-360. Elementa et phaenomena defectionis ſolis calendis Februar. 1813 ad horizontem et meridianum ſpeculae Regis aſtronomicae ad calculos revocata; S. 361-364. — Vgl. *Saalfeld* S. 209. 210.

ETTFERDT (Joſeph Proſper) *Kloſterbruder zu St. Thomas in Altbrünn.* (Lebte ſeit 1759 in gedachten Kloſter, ward 1778 Feldprediger bey dem k. k. Cuiraſſierregimente Graf von Trautmannsdorf, 1786 Lehrer der Paſtoraltheologie, der geiſtlichen Beredſamkeit am k. k. Seminario zu Presburg, 1791 Prediger an der Collegiatkirche zu Nikolsburg in Mähren, und von 179.-1804 Seelſorger zu Ried im Innviertel). *Geb. zu Brünn am 3 Febr. 1741.* §§. Der Tod des Gerechten, geſchil-

ſchildert an Felix von Valois des Trinitatis ordens. Wien 1782. 8. Die Pflichten eine Glaubensheerde, vorgeſtellt am Feſte des Mä riſchen Landesapoſtel Cyrillus und Methodi ebend. 1783. 8. Zwo Säulen der Kirch Jeſu, ein Bild zur Beſſerung der gefallenen Chr ſtenheit. Eine Sittenrede auf das Feſt der he Apoſtel Petrus und Paulus. Brünn 1784. Beſitz und Ertheilung des Friedens. Eine Primi rede. Presburg 1787. 8. *Selectae prae orantis animae chriſtianae. ibid. 1787. 4.* D dreyfache Opfer, am Feſte des Stifters des Fi riſtenordens, Joſeph von Kalaſanz. Wien 1792. Das *dies irae*, *dies illa*, aus der lateiniſchen L turgie in eben ſo viele Sylben überſetzt. eben 1796. 8. Fünf liturgiſche Geſänge vo Abendmahl-Sakramente. Aus dem Lateiniſch in eben ſo viele Sylben überſetzt. ebend. 1797. — Noch einige kleine Schriften und Oratori in den J. 1764-1808. — Lateiniſche und de ſche Gelegenheitsgedichte. — Vgl. *Czikann.*

SETFFERT (Johann Heinrich) *ſtarb am 11 Dec. 181* *War* (ſeit 1801) *Inſpector des mathematiſchen Sa lons und der Kunſtkammer, auch* (ſeit 1810) *königl. Sächſ. Bergrath zu Dresden* (vorher ſeit 1779 Fi nanzſecretair): *geb. daſelbſt am 11 Decbr. 175* §§. Nachricht von der Einrichtung und dem Gange einer nach guten Regeln ausgeführten und mit einem Compenſationspendel verſehenen aſtro-nomiſchen Uhr; in *Bode's* aſtron. Jahrbuche für 1802. S. 113-126. Beobachtung der Bedeckung — — am 3 Nov. 1802 und aſtronomiſche Bemerkungen; *ebend.* 1806. S. 190-192. Beobachtete Mondfinſterniſs vom 4 Januar 1806; *ebend.* 1809. S. 191 folg. — Gutachten über des Profeſſ. Steinhäuſers Magnet; *in den* Anzeigen der Leipz. ökonom. Societät 1809. S. 39 folg. — Beobachtung der Sonnenfinſterniſs am 29 Nov. 1807 und Barometer-Höhenmeſſungen; in *v. Zach's* monatl. Correſp. Bd. 17. S. 464-470. — Vgl. *Haymann* S. 227. 228.

Rit-

ter von SETFRIED (Ignatz) *privatisirt zu Wien: geb. zu . . .* §§. *Giebt heraus:* * Wiener allgemeine musikalische Zeitung, mit besonderer Rücksicht auf den Oesterreich. Kaiserstaat. Wien 1815 u. ff. J. 4. (wurde noch 1823 fortgesetzt).

ter von SETFRIED (Joseph) *privatisirt zu Wien: geb. zu . . .* §§. Gemeinschaftlich mit *Jos. von Portenschlag-Ledermeyer:* * Der Sammler. Eine Unterhaltungsschrift. Wien 1809-1823. 15 Jahrgänge, 4. *Gab heraus:* * Der Wanderer. Eine Zeitschrift. ebend. . . . Saul, König in Israel. Melodram in 3 Aufz. Aus dem Französ. ebend. 1811. 8. Johann von Paris; komische Oper in 2 Aufz. Nach dem Französ. ebend. 181 . 8. 2te Aufl. 1813. Nephthali, oder die Macht des Glaubens; Oper in 3 Aufz. Nach dem Französ. bearbeitet. ebend. 1813. 8. Die vornehmen Wirthe; komische Oper in 3 Aufz. Nach dem Französ. ebend. 1813. 8. Joconde, oder: die Abentheurer; komische Oper in 3 Aufz. Nach dem Französ. des *Etienne.* ebend. 1815. 8. Das befreyte Jerusalem; grosse Oper in 5 Aufz. Aus dem Französ. des *Baour-Lormian.* ebend. 1815. 8.

TFRIED (Karl) *D. der Rechte zu Loe im Herzogthum Westphalen: geb. zu Würzburg am 26 Januar 1784.* §§. Diss. inaug. de jure testamentorum, secundum Codicem Napoleonis. Heidelberg. 1809. 4. umgearbeit. in *Crome's* Zeitschrift: Germanien, Bd. 4. H. 3 (Giessen 1811) S. 471-511. (Ist auch *besonders* gedruckt).

a. 15 B. SEYLER (Andr.) §§. Systematisches Verzeichniss der Seylerischen Naturalienssammlung, lateinisch und deutsch. Kempten 1810. 8.

TMOUR (C... A... E...) *Professor zu Berlin: geb. zu . . . in England . . .* §§. Institutor and Alumnus or twelve dialogues written for the improvement of Youth. Berl. 1820. 8.

SIBER

SIBER (Thaddäus) ſeit 1810 *Profeſſ. der Chemie, Phy ſik und Mathematik am Lyceo zu München* (ſe 1797 Prieſter, 1798 Hülfsprieſter zu Fiſchbache im Königr. Bayern, hierauf Profeſſ. am Gymna ſio zu Ingolſtadt, 1801 desgl. am Lyceo zu Pa ſau, 1807 Director der Studienanſtalt daſelbſt; *geb. zu Schrobenhauſen im Königr. Bayern a 9 Sept 1774.* §§. Leitfäden zu Vorleſunge über Naturlehre und angewandte Mathematik Paſſau 1805. 8. 2te umgearbeit. Aufl. *unt. d. T tel:* Anfangsgründe der Phyſik und angewandte Mathematik. Landshut 1815. gr. 8. m. 5 Kpf Theorie des Unendlichen nach Schulz und Be david. Paſſau 1808. 8. Rede an Profe Raabs Grabe. München 1812. 8. Anfang gründe der Algebra, Geometrie und Trigonom trie. Landshut 1819. gr. 8. m. 3 Kpft. M *Th. A Rixner:* Leben und Meinungen berühm ter Phyſiker am Ende des 17ten Jahrhunderts als Beyträge zur Geſchichte der Phyſiologie engerer und weiterer Beziehung. Sulzbach 181 1820. 2 Hefte gr. 8. — Ueber das neue Mete thermometer des Herrn Brequet; in *Schwei ger's* Beyträgen zur Chemie und Phyſik Bd. (1817) S. 465. 466. — Vgl. *Felder* Bd. 2.

SIBERGUNDI (Johann Rütgen) *D. der Med. u prakt. Arzt zu Dorſten im Herzogth. Weſtph len: geb. zu Dinslaken am 20 Octbr. 1785.* §. *Diſſ. inaug. de gaſtridite acuta. Duisbur 1810.* .. — Merkwürdiger Fall einer Bauch waſſerſucht, welche, nachdem ſie eiterig gewo den war, durch die Paracentheſe dennoch glück lich gehoben wurde; in *Hufeland's* Journal d prakt. Heilk. Bd. 50 (1820) May S. 60-71. E nige Bemerkungen über die Unzuläſſigkeit d Anwendung der Blauſäure bey denjenigen Bruſt krankheiten, welche von gaſtriſchen Reizen l diglich unterhalten werden; *ebend.* Bd. 55. De S. 15-26. Beſtätigter Nutzen des von D. Ludw Frank in Parma bekannt gemachten Mittels g

gen die Fallſucht; *ebend.* Bd. 55. Octbr. S. 130-136. — Antheil an *Harleſs* Rhein. Jahrbüchern der Medicin (1823) und *am* Rheiniſch-Weſtphäl. Anzeiger.

ETH (Fr. Wilh.) *reſignirte 1811 als Hof- und Landgerichts-Aſſeſſor.* §§. Kritik des gemeinen und Mecklenburgiſchen Proceſſes. 1. 2te Abtheil. Güſtrow 1819. gr. 8.

. SIBETH (Karl) Bruder des Vorhergehenden; *ſtarb am 23 Decbr. 1823 im 68ſten J. ſein. Alt.*

IN (Anton) *königl. Bayer. Oberlieut. des 14ten Linien-Infanterie-Regiments zu . . .* (vorher Adjutant beym Unterſtaab der Landwehr im Fürſtenthum Aſchaffenburg): *geb. zu . . .* §§. Der Schwerdſproſſer des Speſſarts. Deutſche Geſänge. Aſchaffenburg 1821. 8.

HERER (Karl Philipp) *D. der Philoſ. zu Heilbronn* (?): *geb. zu . . .* §§. Verſuch einer ſyſtematiſchen Beſchreibung der in Deutſchland vorhandenen Traubenſorten. . . . 1815. . . (in einzelnen Heften).

. SICK (Geo. Fr.) §§. Ueber die Natur der Rinderviehpeſt und die Gefahren, mit welchen ganz Deutſchland von dieſer verheerenden Peſtſeuche im Laufe des gegenwärtigen Jahres bedrohet wird. Nebſt einem Vorſchlag zur Errichtung einer Anſtalt, durch welche das ganze nördliche Deutſchland vor ſolchen Verheerungen unfehlbar geſchützt werden kann Berlin 1813. gr. 4. Kritiſche Beleuchtung und Würdigung der europäiſchen Peſtkrankheiten fremden Urſprungs, mit abſichtlicher Hinweiſung auf eine neue, ſichere und rationelle Peſttilgungsmethode. Leipz. 1822. gr. 8. m. 2 illum. Karten. — Vorrede zu *Chabert's* Abhandlung über die Hundstollwuth, für Deutſche bearbeitet von *Joh. Chriſt. Ribbe* (Stet-

(Stettin 1813), und zu des *Letztern* Schril
Ueber die Anthraxkrankheiten der Hausthie
(Berl. u. Stettin 1813).

SICKEL (Chriſt. Fried.) *jetzt herzogl. Biron'ſcher Re*
meiſter der Herrſchaft Deutſch-Wartenberg
Schleſien. §§. Geſchichte der Herrſchaft Deutſc
Wartenberg in Niederſchleſien vom Jahre 14
an. Deutſch-Wartenberg u. Glogau 1820. 8.
Antheil an *v. Göcking's* Journal von und f
Deutſchland.

SICKEL (Guſtav Adolph Friedrich) *D. der Philoſ.* u
ſeit 1822 *zweiter Lehrer am königl. Schullehre*
Seminario zu Halberſtadt (vorher ſeit 1820 Rect
an der Bürgerſchule zu Schwanebeck): *geb.*
Athenſtädt im Halberſtädtiſchen am 11 April 179
§§. Praktiſch-chriſtliche Religionslehre, z
nächſt für Seminariſten und Elementarſchulle
rer. 1ſter Theil. Halberſt. 1823. 8. (Auch *unt.*
Titel: Chriſtliche Glaubenslehre). * Er
Betrachtungen über die Liebe. Deutſchlands
bildeten Jünglingen und Jungfrauen gewidm
von *Guſtav Adolph.* Quedlinb. 1823. 8.
zählungen. 1ſtes Bdchen. Leipz. 1823. 8.

SICKEL (Heinrich Friedrich Franz) Bruder des V
rigen; ſeit 1819 *dritter Lehrer an der höhe*
Töchterſchule zu Magdeburg (zuerſt Rector
der Bürgerſchule zu Schwanebeck und ſodan
Lehrer an der Handlungsſchule zu Magdeburg
geb. zu Groſs-Oſchersleben im Halberſtädtiſch
am 17 Octbr. 1794. §§. Gemeinſchaftlich m
J. C. A. Heyſe: Theoretiſch-praktiſches Han
buch aller verſchiedenen Dichtungsarten, z
nächſt für die obern Schulklaſſen, mit beſond
rer Hinſicht auf die weibliche Jugend. Magd
burg 1821. gr. 8. Kleines Lehrbuch d
Erdbeſchreibung und Geſchichte. Mit einem Vo
worte von *C. C. G. Zerener.* ebend. 1821.
Kleines Lehrbuch der Natur- und Gewerbkund

Für Lehrer und zum Selbſtunterricht. ebend. 1822. 8. m. 96 Abbild. (*Beyde* auch *unt. d. Titel:* Allgemeines Handbuch der Realkenntniſſe für Lehrer an Land- und Bürgerſchulen und zum Selbſtunterricht. 1ſter Theil: Geographie und Geſchichte. 2ter Theil: Naturlehre und Naturgeſchichte). Vorlegeblätter zum Tafelrechnen, mit beſonderer Berückſichtigung der neuen Preuſſ. Scheidemünze. Für Lehrer. ebend. 1822. quer 8. Kurzer Leitfaden zum erſten Unterrichte in der Erdbeſchreibung und Geſchichte. ebend. 1822. 8. Vollſtändige und gründliche Anweiſung zum Kopfrechnen, nebſt einigen Uebungsaufgaben. Für Lehrer. ebend. 1823. 8. Kurzer Leitfaden zum erſten Unterrichte in der Naturkunde. ebend. 1823. 8. — Antheil an einigen pädagog. Zeitſchriften.

KEL (Joh. Konr.) ſeit 1823 *Bürgermeiſter* (180. Beyſitzer des Schöppenſtuhls, 1805 Stadtrichter, 1812 zweiter Conſiſtorial-Aſſeſſor und 1822 kön. Sächſ. Hofrath).

SICKLER (Fried. Karl Ludw.) *ward 1812 herzogl. Schulrath, Regierungsaſſeſſor u. Director des neuen Gymnaſiums zu Hildburghauſen, reiſ'te 1817 nach Oxford, um dort die Herkulanenſiſchen Rollen nach ſeiner Methode aufzuwickeln, und ward 1819 Conſiſtorialrath* (früher hat er ſich einige Jahre in Paris und Rom aufgehalten): *geb. zu Gotha 178.* §§. Ideen zu einem vulkaniſchen Erdglobus oder zu einer Darſtellung aller auf der Oberfläche unſers Erdkörpers verbreiteten ehemaligen und jetzigen Vulkane, nebſt den für die Naturphiloſophie daraus ſich ergebenden Reſultaten. Mit 1 Hemiſphärencharte. Weimar 1812. gr. 8. (*Beſonders* abgedruckt aus den geograph. Ephemeriden Bd. 38. S. 121-190). Beſchreibung eines ſehr merkwürdigen neu entdeckten griechiſchen Grabmals bey Cumae, mit 3 Basreliefs über die Bacchiſche Myſterienfeyer. ebend. 1812. gr. 8.

gr. 8. m. 3 Kpf. (*Besonders* abgedruckt aus den Curiositäten der Vor- und Mitwelt Bd. 2. S. 35-66). *Pr. De monumentis aliquot Graecis, e sepulcro Camaeo recenter effosso, erutis, sacra Dionysia, a campanis veteribus celebrata horumque doctrinam de animorum post obitum statu illustrantibus. Hildburgh. 1812. 4. m. 3 Kpft. Pr. Animadversionum in Horatii aliquot carmina Spec. I. ibid. 1813. 4. Spec. II. 1814.* Italienische Bibliothek, zur Beförderung des gründlichen Studiums der italien. Sprache in Deutschland, vorzüglich in Gymnasien und Unterrichtsanstalten. 1stes Bdchen, moralische Erzählungen enthaltend, mit deutschen Erläuterungen herausgegeben. ebend. 1814. 8. *Progr. De Aeneae in Italiam adventu fabulosa, sive de vera et genuina ejus mythi indole atque natura. P. I. Meiningae 1817. 4.* Kadmus, oder Forschungen in den Dialekten des Semitischen Sprachstammes, zur Entwickelung des Elements der ältesten Sprache und Mythe der Hellenen. 1ste Abtheilung: Erklärung der Theogenie des Hesiodus. Hildburgh. 1819. 4. Die Hieroglyphen in dem Mythus des Aesculapius, nebst zwey Abhandlungen über Dädalus und die Plastik unter den Cananäern, mit einer Hieroglyphentafel in Steindruck. Meiningen 1819 4. Die Herkulanonsischen Handschriften in England, und meine, nach erhaltenen Rufe und nach Auftrag der Englischen Regierung im Jahre 1817 zu ihrer Entwickelung gemachten Versuche. Leipz. 1819. gr. 8. m. 1 Steindruck. Sir *Humphry Davy's* Versuche, die Herkulanensischen Handschriften in Neapel mit Hülfe chemischer Mittel zu entwickeln. Ein Nachtrag zu meiner Schrift: die Herkulanensischen Handschriften in England u. s. w. ebend. 1819. gr. 8. Thoth, oder die Hieroglyphen der Aethioper und Aegypter. Zur Ankündigung einer grössern Schrift unter denselben Titel. Allen Forschern und Freunden der Alterthumswissenschaft gewidmet. Hildburgh. 1819 4.

He-

Homer's Hymnus an Demeter, mit einer neuen deutſchen Ueberſetzung zur Seite des griechiſchen Textes, und ausführlichen über den Zweck, den Gehalt und das Verhältniſs dieſes Hymnus zu den Eleuſiniſchen Myſterien ſich verbreitenden Wort- und Sacherklärungen, nebſt Briefe an Creuzer. ebend. 1820. 4. Auflöſung der Hieroglyphen oder der ſogenannten Sternbilder in dem Thierkreiſe von Tentyra. ebend. 1820. 4. m. 1 Abbild. des Thierkreiſes. *Pr De Amaltheae Etymo et de cornutis Deorum imaginibus Jovisque Cretenſibus natalibus. ibid. 1821. 4.* Paulina Nr. I. ebend. (1821). gr. 8. Auflöſung und Erklärungs-Verſuch der 10 hieroglyphiſchen Gemälde auf einem ägyptiſchen Mumienkaſten in den k. k. Antiken-Cabinet zu Wien, nach Herrn Joſeph v. Hammers Darſtellung in den Fundgruben des Orients. Leipz. 1821. 4. (*Beſonders* abgedruckt aus der Iſis, oder encyclopädiſchen Zeitung, 1821. S. 3-51). Anaſtaſia, oder Griechenland in der Knechtſchaft unter den Osmanen ſeit der Schlacht bey Kossowa 1389 und im Befreyungskampfe ſeit 1821. Eine Zeitſchrift in freyen Heften herausgegeben. 1ſtes Heft, mit Ali Paſcha's Portrait. 2tes Heft, mit einem Grundriſs von Conſtantinopel. Hildburgh. 1821. 8. 3tes Heft, mit dem Bildniſs der Boblina. 4tes Heft, mit 1 Kpf. 1822. Die heilige Prieſterſprache der alten Aegyptier, als ein dem ſemitiſchen Sprachſtamme nah verwandter Dialekt, aus hiſtor. Monumenten erwieſen. 1ſter Theil. ebend. 1822. 4. Rom und Latium von *Burton* und *Sickler*. Nach den neueſten Forſchungen, und mit den neueſten durchaus berichtigten topographiſchen Planen und Charten. 1ſter Theil. Weimar 1823. gr. 8. (Auch *unt. d. Titel:* Roms Alterthümer und Merkwürdigkeiten in ihrem neueſten Zuſtande, kritiſch beleuchtet und beſchrieben von *E. Burton*. Aus dem Engl. überſetzt und mit Nachträgen herausg von *Sickler*. Mit dem neueſten verbeſſ. topograph. Plan

S. 170-175. Eine Nolanische Patera n
ker Restauration, aus dem Cabinet des
Grafen von Erbach; S. 390-393. Me
dige alte orientalische Götzenbilder; S
492. Ein römischer Salius, Priester de
ebend. Bd. 3. S. 379-386. Die Regj S
Neapel, oder über die daselbst neu eing
ten Gallerien der Antiken, der Gemäld
Kampanischen Vasen, über die grosse Bib
und die Herkulanensischen Rollen; *ebend*
S. 1-23. Merkwürdige Münze des Se
Severus; S. 51-54. Eine Tessera der
S. 161. 162. Die nördliche Triump
Roms, nebst dem neu entdeckten Triump
an deren Anfang; *ebend.* Bd. 5. S. 76-96.
Höhle dell'Annunziata bey Majuri im Sa
schen Golfe, oder Homers Land der C
in dessen Odyssee B. IX, 106-542; S. 9
Ueber das Eindringen des Meeres in Italie
nen zur Zeit der Blüte der ältern Euböi
Dorischen und Achäischen Kolonien in
griechenland und über die muthmassliche
hungsperiode der Kampanischen Vasen;
145. Der Tempel des Jupiter Urius

groſſen Platoniſchen Weltjahr. Ein neuer Beweis für die, einen Zeitraum von mehr als 25,790 Jahren überreichende hohe Kultur von Aegypten; *ebend.* 1820. Nr. 181. 182. 184. 186. — Vermuthung über den Borgheſiſchen Fechter; *in dem* dem Morgenblatt beygelegten Kunſtblatt, 1817. Nr. 9. Erinnerung an unſers Winkelmanns Idee zu einer Ausgrabung in Olympia, und Vorſchlag zu einem Nationaldenkmal zu Ehren Winkelmanns; *ebend.* 1821. Nr. 2-4. und in *Oken's* Iſis 1821. S. 497-503. — Ueber ſeine Maſchine und Methode, die Herkulanenſiſchen Handſchriften zu entwickeln; in *Oken's* Iſis 1819. S. 1389-1398. Sir Humphry Davy's berühmtes chemiſches Mittel und neueſte Verſuche, die Herkulaniſchen Handſchriften zu Neapel zu entwickeln. Verglichen mit dem authentiſchen Bericht eines neapolitaniſchen Augenzeugen darüber. Ein merkwürdiges Protokoll mit Nachträgen; *ebend.* 1821. S. 205-224. Hieroglyphica und mehrere mytholog. Aufſätze *ebend.* 1822 u. f. J. — Antheil an *Erſch* und *Gruber's* Encyklopädie.

KLER (Joh. Volkmar, *nicht* Valent.) *ſtarb am 31 März 1820.* §§. Pomologiſches Kabinet, enth. alle im deutſchen Obſtgärtner beſchriebenen Obſtfrüchte Deutſchlands, über die Natur ſelbſt geformt, in Wachs mit möglichſter Treue nachgebildet und herausgegeben. Weimar 1797-1811. 25 Lieferungen in Käſtchen. * Allgemeines deutſches Gartenmagazin, oder gemeinnützige Beyträge für alle Theile des praktiſchen Gartenweſens. ebend. 1804-1810. 7 Jahrgänge gr. 4. m. Kpf. * Gartenmemoranduim für Liebhaber, welche ihren Gartenbau entweder ſelbſt beſorgen, oder doch richtig überſehen und leiten wollen. Auf das Jahr 1808 zuſammengetragen von dem Herausgeber des allgem. deutſchen Gartenmagazins. Rudolſtadt 1808. gr. 8. m. 2 Kpf. auch auf die J. 1809 u. 1810 Garten-Handlexicon für Unerfahrne in der Garten-

kunft und Beſitzer kleiner Güter, wozu ſie nen Gärtner halten können oder wollen, einem Liebhaber der Gartenkunſt zum Se unterricht herausgegeben, durchgeſehen vermehrt u. ſ. w. Erfurt 1811. m. Kpf. 9te heff. Aufl. 1819. Der vollkommene G geniegärtner, oder vollſtändige Beſchreibung Limonen, Citronen, Pomeranzen oder der Ag in Italien und ihrer Cultur. Weimar 1816. m. ausgem. Kpf. Mit D. *Joh. Barth. Tro dorf* und *Joh. Chr. Gottlo Weiſe:* Oekonomi technologiſches Handwörterbuch, oder U richt in der Oekonomie, in der ökonomiſ Technologie und in der ökonom. Baukunſt, alphabetiſcher Ordnung. Ein Handbuch Gutsbeſitzer, Landwirthe, Cameraliſten, diejenigen, die ſich in der Landwirthſchaft der Benutzung und Verarbeitung der landw ſchaftlichen Produkte ſelbſt unterrichten wo 1ſter Bd. Gotha u. Erfurt 1817. gr. 8. 2te 1818. m. Kpf. 3ter Bd. 1820. m. Kpf. 4te 1821. m. Kpf. 5ter Bd. fortgeſetzt von *Joh. Weiſe.* 1822. m. Kpf. — *Von der* deutſ Landwirthſchaft in ihrem ganzen Umfang *ſchien* 1809 der 10te Bd. (auch *unt. d T* Deutſchlands Feldbau 7ter Band, und *mit d tel:* Die Bienenzucht 9tes Bdch.). 1810 B (auch *unt. d. Titel:* Deutſchlands Feldbau 8. Bd. *J. A. Günther* die Teich- und Fiſch wirthſchaft; oder gründliche Anweiſung, F teiche anzulegen und die Fiſcherey mit Nu zu betreiben). 1810 Bd. 12. 13. (auch *unt. d tel:* Deutſchlands Feldbau 9. 10ter Bd. ſo *unt. d. Titel:* Deutſchlands Weinbau, nach Erfahrungen mehrerer praktiſcher Landw und Winzer bearbeitet von *Joh. Chr. Gotth* 1811 Bd. 14-17. (auch *unt. d. Titel: Joh. Gottlo. Weiſe's* ökonomiſche Technologie, vollſtändige Anweiſung zur Anlegung und B bung derjenigen Gewerbe, welche mit der L wirthſchaft verbunden werden können, 1-

Theil). 1817 Bd. 18. (auch *unt. d. Titel: J. Ch. Gotthard's* Deutſchlands Manufaktur- Fabrik- und Handelspflanzen, 2te Aufl.). — Von *Cavel's* Anweiſung zur Erziehung, Pflege und Schnitt der Obſtbäume *erſchien* 1812 die 2te unveränd. Aufl. — *Die* Bienenzucht iſt eigentlich kein beſonders Werk, ſondern macht den 9ten und 10ten Bd. von Deutſchlands Feldbau aus. — Sehr viele Abhandlungen in *Schnee's* landwirthſchaftl. Zeitung (1809-1813. 1815. 1818. 1819). — Der Kalkanſtrich, als Mittel zur Beförderung des Wohlſtandes der Obſtbäume; in *Pohl's* Archiv der deutſchen Landwirthſchaft Bd. 16 (1816) S. 85-91. — Vgl. *Pohl's* Archiv der d. Landwirthſch. Bd. 20. S. 105-111.

BDRAT (K. Wilh.) ſeit 1820 *Rector.*

EBECK (Auguſt David Heinrich) *Vorſteher einer Erziehungsanſtalt und* (ſeit 1815) *Organiſt an der St. Johanniskirche zu Leipzig* (vorher von 1809-1812 Lehrer an der daſigen Rathsfreyſchule): *geb daſelbſt am 11 Febr. 1786.* §§. Seelenlehre für Kinder. Leipz. 1822. 8. m. 1 Kpf. Erzählungen für die Jugend. ebend. 1822. 8. m. 1 Kpf. Kleine Synonymik für Kinder; oder ſinnverwandte Wörter der deutſchen Sprache zu Denkübungen benutzt. ebend. 1823. 8.

EBEL (G...) *lebt in Berlin: geb. zu ...* §§. Unter dem angenommenen Namen *Götz vom Rheine:* Städtchen-Verkehr, oder der Magnetiſm in Dreckſteinfurt; ein Luſtſp. in 4 Aufz. Hamm 1822. 8. — Antheil *am* Rheiniſch-Weſtphäl. Anzeiger.

BELIS (K. G.) *geb. am 10 Octbr.* (1769). §§. Pr. Ueberſetzung des Anfanges der Schrift des Seneca über die Wohlthaten. Bautzen 1806. 4. Pr. Einige Worte über die beiden untern Claſſen des Bautzner Gymnaſiums ebend. 1807. 4. Ueber

Amtstreue, vorzüglich in Beziehung
Schulmann. Eine Rede. ebend. 1807. 8.
de heroum graecorum educatione Disputatio
in qua quaeritur qui Graecorum dioti fera
roes a veteribus. ibid. 1808. 4. *Pr.*
vationes in locos quosdam Philochori diffic
ibid. 1810. 4. Pr. Nachricht vom Gym
ium 1809ten Jahre. ebend. 1810. 8. Pr.
müssen Jünglinge auf gelehrten Schulen
ren? ebend. 1811. 4 *). *Philoch*
Atheniensis, librorum fragmenta, a Car. G
Lenzia, Professore nuper Gothano, collet
gessit et animadversionibus cum ejusdem
tum suis illustrata. Accedunt Androt
Ατθίδο. *reliquiae. Lipsi. 1811. 4.* *Pr*
lusio de Ατθίδων scriptoribus. Budiss. 18
Phanodemi, Demonis, Clitodemi
Istri Ατθίδων *et reliquorum librorum*
menta. Colligere instituit Car. Gottl. Len
Ab illo praetermissa edidit, omnia digessit
tulas adsperxit. Accedit prolusio schola
Ατθίδων *scriptoribus, et additamenta ad*
geni fragmenta. Lipsi. 1812. gr. 8.
hannes von Müller, ein Muster für stud
Jünglinge. Budiss. 1813. 4 *). Erzie
lehren der Bibel. Eine Volksschrift.
1815. 8. Pr. Wie Johannes v. Müll
die griechischen und römischen Classiker
Studium urtheilte. Bautzen 1817. 4 *).
νήγυριν ἠν τὸ ἐν Βουδίσσῃ γυμνάσιον δι
παλιγγενεσίαν τῆς τῶν χριστιανῶν ἐκκ.
καὶ παιδείας τὴν πρὸ τριακοσίων ἐτῶν
μένην προσῆπε καὶ τοὺς βουλομένους τὰ
ερωμένων — ἐκάλεσε. ibid. 1817. 8.
Bibel, die beste Grundlage der Erziehung

*) Die hier bezeichneten drey Programmen, nebst früherem vom J. 1809, wurden nachher zusammen druckt *unter folg. Titel:* Vier Schulschriften. 1817. 4.

rer Kinder; ein Beytrag zur Feyer des dritten Jahrhundertsfeſts der Reformation. Zittau u. Leipz. 1817. 4. *Pr. Ad Pauſaniae locum I. 27, 5 de vocabulis ἄγαλμα ξόανον et ἀνδριας apud Pauſaniam. Budiſſ. 1818. 4.* Pr. Haben denn auch die Gelehrtenſchulen unſers Vaterlandes Urſache, an der frohen Feyer des Regierungs-Jubiläums des Königs Antheil zu nehmen? ebend. 1818. 4. *Pr. Quaeſtio de Pauſaniae Periegetae patria et aetate, et qualis ſcriptor eſſe videtur hic Pauſanias. ibid. 1819. 4.* Rede bey der feyerlichen Einführung des 2ten und 3ten Lehrers am Bautzner Gymnaſio. ebend. 1821. 8. Pr. Einige Gedanken von Luther über die alten Sprachen und Claſſiker, und über die Schulen und Städte, in welchen das Studium derſelben betrieben und befördert werden ſoll. ebend. (1822). 4. *Παυσανιου της ελλαδος περιηγησις. Pauſaniae Graeciae deſcriptio. Edidit, Graeca emendavit, latinam Amaſaei interpretationem caſtigatam adjunxit et animadverſiones atque indices adjecit. Vol. I. cui inſerta eſt deſcriptio Athenorum Pauſaniae Attici accomodata et in lapide delineata. Lipſ. 1822. gr. 8. Pr. Pauca exempla propoſita ſunt errorum, quibus adhuc veterum artificum hiſtoria laborat. Budiſſ. 1823. 4.* — Zum 8ten Bde der von *Heinr. Meyer* und *Joh. Schulze* (Dresd. 1820) herausgegebenen Werke *Joh. Winckelmann's* bearbeitete er das allgemeine Sachregiſter und das Verzeichniſs der ſämmtlichen Künſtler und Schriftſteller. — *Von den* Symbolis criticis et exegeticis etc. *erſchien* 1815 die 2te verbeſſ. Aufl. — Das Progr. Adumbratio quaeſtionis de heroum graecor. inſtitutione ward nochmals abgedruckt in *Aug. Matthiä's* Miſcell. philog. Vol. II. P. I. (Altenb. 1804). — *Obſervationes criticae in Pauſaniam;* in *Beckii comment. ſociet. philolog. Lipſienſis Vol. IV. P. I.* (1804) *p. 1-20.* — *De formulis χρῆσθαι τῷ θυμῷ et χρῆσθαι θυμῷ apud Pauſaniam;* in

Actis philologicorum Monachenorum [illegible] *Faſcic. III.* (1818) *p. 387-391.* — Bem[illegible]gen über einige Stellen des Pauſanias, archäologiſche Gegenſtände betreffen; *[illegible]ger's* Amalthea Bd. 2. S. 251-265. — V[illegible] Bd. 4.

15 Bd. SIEBENBERGEN (Gottfried Wilhelm*) *1810 Privatdocent der Medicin zu Münſte 1815 auſſerordentl. Profeſſor: geb. zu Schl im Münſteriſchen 1776.* §§. Antheil *an d* (1808) und an *Fr. Raſsmann's* Mimigardia 1812). — Vgl. *Raſsmann.*

SIEBENKEES (Joh. Chr.) §§. *Gemeinnützl chenbuch zum Unterricht in Stadt- und ſchulen, und zum Privatgebrauch. Altdorf 2te Aufl. 1798. 3te verbeſſ. 1809. 4te v 2 Theilen, Altdorf u. Nürnb. 1817 (181 Von der ehemaligen Handelſchaft des N giſchen Patriciats; *in dem* neuen Taſch von Nürnberg Th. 2 (1822) S. 285-300. theil an *Erſch* und *Gruber's* Encyklop.

SIEBENPFEIFFER (Ph... J...) *D. der Re königl. Bayer. erſter Kreisdirectionsaſſeſ Frankenthal im Rheinkreiſe: geb. zu . .* Ueber Gemeindegüter und Gemeindeſcl eine rechtlich-politiſche Abhandlung. 1818. 8. Ueber die Frage unſerer Beziehung auf Gerechtigkeitspflege Hei 1823. gr. 8. Baden-Baden, oder F von Helmina. Epiſches Gedicht in 12 Ge Zweybrücken 1823. 8.

SIEBER (Franz Wilhelm) *gewöhnlich auf geb zu Prag 178.* §§. Ueber die Begr der Radicalkur bey ausgebrochener Waffe München 1820. gr. 8. Ueber äg

*) Im 15ten Bde heiſst er irrig *Georg Siebenberg.*

Mumien, ihre Entſtehung, Zweck und Bereitungsart; nebſt dem beſchreibenden Verzeichniſs meiner auf einer Reiſe durch Kreta, Aegypten und Paläſtina geſammelten Alterthümer, Natur- und Kunſtprodukte. Wien 1820. gr. 8. Reiſen. 1ſte Lieferung. Leipz u. Sorau 1822. gr. 8. m. 14 Kpf u. Karten. (Auch *unt. d. Titel:* Reiſe nach der Inſel Kreta im griechiſchen Archipelagus im Jahre 1817. 1ſter Bd.). Reiſe von Cairo nach Jeruſalem und wieder zurück, nebſt Beleuchtung einiger heiligen Orte. Prag 1823. gr. 8. m. 3 Kpf. — Vgl. die neueſten Jahrg. der Iſis von *Oken*, unter andern: über die beabſichtigte Bekanntmachung meiner Entdeckung, wüthend gewordene Menſchen zu heilen (aus Paris vom 28ten May 1822 datirt) 1823. 4tes H. S. 405-417.

SIEBERT (Friedrich Albert) *jetzt königl. Preuſſ. Hofrath und Stadtphyſicus zu Brandenburg* (vorher prakt. Arzt in Halberſtadt): *geb. daſelbſt 177*.

BERT (V...) . . . *zu* . . .: *geb. zu* . . . §§. Syſtem der Natur, nach eigenen Grundſätzen aufgeſtellt. Caſſel 1816. gr. 8.

SIEBIGKE (Anton Ludwig Leopold, *nicht* Chriſt. Albr.) *ſtarb am 11 April 1807; geb. 1775.* — *Vgl.* Leipz Lit. Zeit. 1811. Intelligenzbl Nr. 26. *Gerber's* neues Tonkünſtler-Lex. Bd. 4.

HMANN (Friedrich Siegmund) *königl. Preuſſ. Regierungsrath zu Berlin; ward ſpäterhin von einem Herrn v. Grunenthal adoptirt und legte den frühern Namen ganz ab: geb zu Berlin um 1780.* §§. Lehrreiche Erzählungen des *Miguel Cervantes de Saavedra;* ins Deutſche überſetzt. 1 Band. Berlin 1810. 8. — Gedichte und Erzählungen im Polyhiſtor (Halberſt. 181.); in *Gubitz'ens* Geſellſchafter und einigen andern Zeitſchriften. — Vgl. *F. v. Grunenthal* im 17ten Bde.

dungsanstalt zu Würzburg. 1ter Bd. Leipz. 1806 8. m. Kpf. Lehrbuc ammenkunst, als Leitfaden zum Unt Hebammen und zur Belehrung für Mü burg 1808. gr. 8. 2te ganz umgearbeit *unt. folg. Titel:* Lehrbuch der Heban zum Unterricht für Hebammen überl zunächst für Schülerinnen der grofshe ammenschule zu Würzburg. 3te 1819. m. 1 Kpf. 4te verb. Aufl. 1822. Geschichte der Hebammenschule zu ebend. 1810. 4. Handbuch zur und Heilung der Frauenzimmerkr 1ster Band. Frankf. a. M. 1811. gr. 8. Ausg. 1821. 2ter Bd. 1. 2ter Abschnitt verm. Ausg. 1823. Journal fü hülfe, Frauenzimmer- und Kinderkr 1ster Bd. 1. 2tes Stück. ebend. 1813. 2 Stück 1815. 2ter Bd. 1. 2tes St. 1816. 1stes St. 1820. 2tes St. 1821. m. 2 Kpf 1822. m. 1 Kpf. 4ter Bd. 1stes St. 1823. Geschichte und gegenwärtige Einricl chirurg. Klinicums im Juliusspitale zu V Würzb. 1814. gr. 4. Ueber ein

1818 die 2te Ausg. so wie vom 1sten Bde des Lehrbuchs der theoret. praktischen Entbindungskunde 1810 die 2te verm. und verbess. und 1812 die 3te, und vom 2ten Bde 1811. die 2te und 1821 die 3te mit der Literatur und andern Zusätzen sehr verm. Aufl. (Der 1ste Theil führt auch *d. Titel:* Lehrbuch der theoretischen, und der 2te: Lehrb. der prakt. Entbindungskunde).

SIEBOLD (Joh. Barth.) *starb am 28 Januar 1814.* §§. *Von der* Zeitschrift: Chiron *erschien* noch 1812 und 1814 das 1ste und 2te Stück des 3ten Bdes. — *Von der* Sammlung seltener chirurg. Beobachtungen *erschien* der 3te Bd. nicht 1810, sondern (zu Arnstadt) 1812. — Einige Abhandlungen *im* allgem. Anz. der Deutschen (1813).

SIEBOLD (Karl Kasp.) *starb am 3 May 1807* (nachdem er zuletzt Geh. Rath und Medicinalrath geworden war): *geb. am 1 Novbr.* (1736). — *Vgl.* Leipz. Lit. Zeit. 1807. Nr. . .

SIEBOLD (Mariana Theodora Charlotte) *geb. Heiland. Ward von ihrem Stiefvater, dem Hofrath D. Th. D. v. Siebold in Darmstadt, adoptirt, und lebt als Doctorin der Entbindungskunst in Darmstadt: geb. zu Heiligenstadt am 14 Octbr. 1792.* §§. Ueber die Schwangerschaft ausserhalb der Gebärmutter, und über eine Bauchhöhlenschwangerschaft insbesondre, bey Gelegenheit der am 26 May 1817 von der medicin. Facultät zu Giessen erhaltenen Doctorwürde in der Entbindungskunst. Darmst. (1817). 4.

SIE (Joh. Chr.) §§. Mit *Joh. Chr. Vollbeding's* Journal für Handlung und Gewerbe. 2 Stück. Berlin 1797. 8. Die Preuss Gesetztafeln, oder kleines nöthiges Buch des Bürgers und des Landmanns zur Kenntniss der Landesgesetze, deren Uebertretung ihm Unglück und Strafe zuzieht. Aus dem allgem. Landrechte gezogen. Ber-

Berlin 1804. 8. 2te Aufl. 1805, 3te 1815, 4
1821. Der Wegweiser bey Proceſſen u
bey gerichtlichen Angelegenheiten, die ke
Proceſſe ſind, bey Sterbefällen, Erbſchafts- V
mundſchafts- und Hypothekenſachen. Aus
Gerichtsordnung gezogen. ebend. 1805. 8.
Aufl. 180. 3te 1815. Tagebuch für
Jugend, oder fromme Entſchlüſſe guter Kin
Hannover 1805. 8. m. 1 Kpf.

SIEDEMANN (Martin) *Rector am Gymnaſio zu L*
ſchau in Ungarn: geb. zu . . . §§. Verſ
einer Löſung der Aufgabe; Wie laſſen ſich fr
zeitige Todesfälle edler und gemeinnütziger M
ſchen mit der Weisheit und Güte der göttlich
Weltregierung vereinigen? Leutſchau 1818.

10 u. 15 B. SIEFERT (*Georg Gottfried* Phil.) *ge*
1808 Director des Gymnaſiums zu Neuſtrelitz
1811 groſsherzogl. Mecklenburg. Schulrath.
Vom Nouveau Choix de morceaux les plus
téreſſans etc. *erſchien* 1815 die 2te und 1823
3te verbeſſ. und verm. Aufl.

SIEGEL (Gottl. Fried.) *ſtarb am 12 Februar 1806.*
Vgl. *Rehkopf's* Predigerjournal 1806. S. 536.

SIEGEN (. . .) *fürſtl. Oldenburgiſcher Regierungs*
Aſſeſſor zu Varel; geb. zu . . . §§. Gab mi
G. A. H. Gramberg und . . . *Strackerjan* he
aus: * Jetzt geltendes Oldenburgiſches Privat
recht im ſyſtemat. Auszuge. Oldenburg 1804
1806. 3 Thle 8.

15 B. SIEGFRIED (Johann Samuel, *nicht* Joach
Steph.) *D der Medicin und prakt. Arzt zu Pirna*
geb. zu Königſtein am 8 May 1775. §§. Ver
miſchte Gedichte. Leipz. 1801. 8. Gemein
ſchaftlich mit *Geo. Gabr. Klinkicht:* Muſenalma
nach. ebend. 1802. 8. Mit *Chr. Lud. Nes*
und *C. F. W. Wenzel:* * Blätter aus der Sächſ
Schweiz

Schweltz. Pirna 1805. 4. — Siama und Galmory iſt eigentl. eine verbeſſ. Prachtausgabe des im 10ten Bde S. 673 erwähnten Taſchenbuches für 1801; wo aber dieſe Schrift irrig *J. G. Siegfrieden* beygelegt wird.

GLER (P... C...) . . . *zu* . . .: *geb. zu* . . . §§. Der erfahrne Farbenlaborant. 1ſtes Bdchen. Leipz. 1823. 8. (Auch *unt. d. Titel:* Anweiſung, alle Arten Saft- und Lackfarben, ſo wie die ſchönſten Carmine zu bereiten). Behandlung und Verarbeitung des Strohes zu allerhand Künſteleyen. ebend. 1823. 8. m. 1 Kpf.

GMANN (Fr. H. K.) ſeit 1814 *Bürgermeiſter und Ritter des Ruſſ. St. Wladimirordens 4ter Claſſe* (1803 Aſſeſſor des Schöppenſtuhls, 1804 Baumeiſter, 1806 Stadtſyndicus): *geb. am 28 April* (1760).

GMAR von der Lenne (. . .) *Pſeudonym.* S. *Franz Lecke* im 18ten Bde. §§. *Unter dieſem Namen:* Monatroſen. Iſerlohn 1816. 8.

GMETER (Johann Gottlieb) ſeit 1817 *königl. Preuſſ. General-Poſtamtsſecretair in Berlin* (vorher ſeit 1802 Oberpoſtamtsſchreiber zu Leipzig, und 1815 Generalpoſtamts-Calculator zu Berlin): *geb. zu Pehritzſch bey Eilenburg am 13 Novbr. 1778.* §§. Allgemeines Poſt-Reiſe-Buch und vollſtändiger Meilenzeiger von Europa. Halle u. Berlin 1819. gr. 8. (auch mit franzöſ. Titel). Theorie der Tonſetzkunſt. Berl. 1822. 4. Ueber den Ritter Gluck und ſeine Werke. Briefe von ihm und andern berühmten Männern ſeiner Zeit. Eine hiſtoriſch-kritiſche Beurtheilung ſeiner Opernmuſik. Aus dem Franzöſ. überſetzt. ebend. 1823. gr. 8. Erzählungen und Mährchen aus dem Franzöſ. ebend. 1823. 8.

HE (J... D...) ſeit 1823 *königl. Preuſſ Commiſſionsrath.* §§. Kurzer Aufſatz vom Nivelliren mit

mit der gemeinen ſogenannten Kanalwage
3 Abſchnitten. Berlin 1817. gr. 8. m. 5 Kpf.

SIEMERLING (K. Ch. R.) *ſtarb als königl. Preuſſ. Hof-*
rath und prakt. Arzt zu Neubrandenburg
22 April 1818.

SIEMSSEN (A. Chr.) §§. *Diſſ diaet - phyſica,*
radicum Solani tuberoſi innocentia juſte vindicat
Roſtoch. 1798. 8. Ueber die ſicherſte B
feſtigung und nutzbarſte Bepflanzung der Dün
zu Warnemünde; ein phyſikaliſch - ökonom
ſcher Verſuch. ebend. 1803. 8. — *Von d*
Magazin für Naturkunde Mecklenburgs *erſch*
1795 der 2te Band.

15 B. SIERD (. . .) dieſer Artikel iſt auszuſtreichen
Der Verfaſſer heiſst *Siard Berchtold*; vgl. hie
über den 17ten Band.

Freyherr von SIERSTORFF (K. H.) *Erbherr zu Lü*
zow im Mecklenburg. und ſeit 1814 *herzog.*
Braunſchweig. Kammerrath (Conſervateur wa
er 1808). §§. *Von der* Schrift: über die forſt
mäſſige Erziehung der vorzüglichſten inländi
ſchen Holzarten *erſchien* 1813 der 2te Theil, wel
cher die Beſchreibung der Fichte enthält, mi
5 color. Kpf. — *Die* Bemerkungen auf einer
Reiſe durch die Niederlande *erſchienen* ohn
Druckort.

SIEVEKING (Karl) ſeit 1820 *Syndicus zu Hamburg*
(vorher Miniſter - Reſident der Hanſeeſtädte z
St. Petersburg): *geb. zu . . .* §§. Die Geſchicht
der Platoniſchen Akademie zu Florenz. Göttin
1812. 8. Gab heraus: *Joh. Aug. Hein*
Reimarus Lebensbeſchreibung, von ihm ſelbſ
aufgeſetzt. Nebſt dem Entwurf einer Teleolo
gie, zu ſeinen Vorleſungen beſtimmt. Ham
1815 (1814). 8.

SIEVERS (Geo. Lud. P.) *lebte ſeit 1822 in Wien, dann in Rom* (nachdem er vorher längere Zeit in Paris privatiſirt hatte). §§. Auswahl aus vorzüglichen franzöſ. Schauſpielen. Leipz. 1803. 8. Die Schatzgräber. Poſſe in 1 Aufz. Fortſetzung der beiden Billets. Hamburg 1807. 8. Der Citronenwald; ein Orig. Luſtſp. mit Geſang in 4 Aufz. Leipz. 1809. 8. Die Kleinſtädter. Ein komiſcher Roman. ebend. 1809. 2 Thle 8. Schauſpielerſtudien; ein unentbehrliches Handbuch für öffentliche und Privatſchauſpieler, ſo wie für ſämmtliche Kunſtfreunde. Braunſchw. u. Leipz. 1814 (1813). 8. Der Eilfertige; eine Original-Charakter-Komödie in 5 Aufz. und in Verſen; als erſter Verſuch, dieſe, dem deutſchen Sinne ganz entſprechende Gattung für unſere Bühne zu gewinnen. Leipz. 1814. 8. Ueber Madame Catalani-Valabregue, als Sängerin, Schauſpielerin und mimiſche Darſtellerin. Altenb. u Leipz. 1816. 8. (*Beſonders* abgedruckt aus den Zeitgenoſſen H. 7. S. 113-132). — Gallerie der vorzüglichſten jetzt lebenden Schauſpieler in Paris; *in den* Zeitgenoſſen H. 7 (1817) S. 127-170. — Ueber Paris aus Paris; *im* Morgenblatt für gebild. Stände 1818. Nr. 59-65. 138. 155-275 (mit Ausfall einiger Nr.). Woher hat Leſſing ſeinen Nathan genommen? Nr. 280. 281. Ein Maytag auf den Höhen von Montmartre; *ebend.* 1819. Nr. 174. 175. 177. 178. 181. 182. 184. La Morgue in Paris; Nr. 202. 203. Die Pariſer Bürger an Sonn- und Feſttagen vor den Barrieren von Paris; Nr. 241-244. 246. 247. Die vornehmſten Pariſer Kaffeehäuſer; Nr. 288. 289. 294-296. 299. 301. 302. 304. 305. 307. Schiller's Maria Stuart auf dem Theater françois; *ebend.* 1821. Nr. 82. 83. 109-111. 114. 115. * Wie lebt ſich's in Paris? Nr. 148. 149. 154. 158. — Antheil an *Karl With. Reinhold's* Archiv für Theater und Literatur (Hamb. 1809. 1810) und *an der* Wiener Zeitſchr. für Lit. u. Kunſt, Theater u. Mode (1822. 1823). — Vgl. *Gerber's* altes und neues biogr. Tonkünſtler-Lex.

15 B. SIEVERS (Joh. Fr. Ernſt) *privatiſirte zu in Helmſtädt, ward 1814 Director des Mili Hoſpitals und ſtarb am 12 April 1814.*

von SIEVERS (Peter Reinhard) *Oberdirecto Livländiſchen Creditbank zu Riga; jezt geb. zu . . .* §§. Gedanken über das R einiger Livländiſchen Gutsbeſitzer nach e Zwangsgeſetze, das den Curs der Bank fixiren ſoll. Nebſt Anhang eines Briefes Kollegienrath und Ritter Herrn v. *Jakob* den nämlichen Gegenſtand. St. Peter 1811. gr. 8.

SIEVERS (Philipp Heinrich Friedrich) *Paſtor Kreuzkirche zu Hannover* (zuerſt Hofka an der Schloſskirche, und ſodann adjun Garniſonprediger): *geb. zu . . .* §§. Predigten, am 31 Decbr. 1809 und am 1 J 1810 gehalten. Hannover 1810. gr. 8. Kampf gegen den Geiſt der Zeit, in Pred ebend. 1813. gr. 8.

10 B. SIEVERT (E. Jak.) *ſtarb vor 1814.*

SIEVERT (J... J...) *Pfarrer zu Ginkau im l niſchen: geb. zu . . .* §§. Confirmation lung zu Ginkau am Sonntage Palmarum. 1811. 8. Beſchreibung der Neuhauſer len. Ein Beytrag zur Verbeſſerung des S weſens. Nebſt einem Steindruck, das S gebäude zu Neuhaus vorſtellend. Altona gr. 8. (Auch *unt. d. Titel:* Schriften der S wig-Holſteiniſchen patriotiſchen Geſell 2ter Bd. 3tes Heft 2te Abtheil.)

SIGGELKOW (Fr. W. Ch.) *ward 1799 erſte Sekretair und Geh. Canzleyrath und ſtarb war geb. 1745.* §§. Poeſien. Schwerin 17 * Ueber die Parochialverbindungen, beſ nach Mecklenburgiſchen Geſetzen. B

1801. 8. (*Auch im* patriot. Archiv der Herzogthümer Mecklenburg Bd. 1. St. 2. S. 111 folg.).

ISMUND (Friedrich) *Amtsactuar zu Stadt-Ilm im Schwarzburg.: geb. zu . . . §§. Giebt heraus:* *Taſchenbibliothek der ausländiſchen Klaſſiker. Zwickau 1821-1823. 45 Bdchen 16. m. Titelk. (Von ihm ſind bearbeitet: *Voltaire's* Candide, oder die beſte Welt. 1. 2ter Band 1821. ...).

SMUND (K. O. F.) *jetzt. königl. Preuſſ. Kriegsrath zu Münſter.* §§. Beſchreibung des Regierungsbezirks Arnsberg in der königl. Preuſſ. Provinz Weſtphalen. Arnsberg 1819. gr. 4. Verſuch einer topographiſch-ſtatiſtiſchen Darſtellung des ganzen Bezirks der königl. Preuſſ. Regierung zu Münſter in 3 Abtheilungen, nebſt alphabetiſchen Ortſchaftsregiſter. Aus zuverläſſigen Quellen entnommen und verwebt mit hiſtoriſchen Notizen, ſo weit ſelbige auf Topographie, Statiſtik und Staatsverwaltung Bezug haben. Hamm 1819. 4. Statiſtiſch-topographiſch-hiſtoriſche Nachrichten, den Regierungsbezirk Münſter betreffend. Als Fortſetzung des „Verſuchs einer topographiſch-ſtatiſtiſchen Darſtellung des Regierungsbezirks Münſter.“ 1ſtes Heft. ebend. 1823 4. — *Von ſeinem* Archiv für Acciſebedienten *erſchien* 1801 die 3te durchgehends umgearbeit. Aufl. mit dem Bildniſs des geh. Staatsminiſters v. Struenſee.

WART (Heinrich Chriſtoph Wilhelm) *D. der Philoſ. und* ſeit 1818 *ordentl. Profeſſor derſelben zu Tübingen* (vorher ſeit 1813 Repetent der theolog. Facultät, und 1816 auſſerordentl. Profeſſor der Philoſophie): *geb. zu Remmingsheim im Königr. Würtemberg am 31 Auguſt 1789.* §§. *Joh. Berzelius* Ueberſicht der Fortſchritte und des gegenwärtigen Zuſtandes der thieriſchen Chemie; aus dem Schwediſchen ins

Englische von *G. Brunnemark*. Aus dem E
lschen übersetzt u. s. w. Nürnberg 1815. g
(Stand vorher in *Schweigger's* Beyträgen
Chemie und Physik Bd. 12. S. 289-341. u
561-599). Ueber den Zusammenhan
Spinozismus mit der Cartesianischen Philoso
Ein philosophischer Versuch. Tübingen
(1815). 8. *Diss. de peccato sive malo m
ibid. 1816. 4.* Handbuch zu Vorles
über die Logik. ebend. 1818. gr. 8. H
buch der theoretischen Philosophie. el
1820. gr. 8. Antwort auf die Rece
meines Handbuches der theoretischen Ph
phie in der Jenaer Liter. Zeitung. ebend.
gr. 8. Die Leibnitzische Lehre von
prästabilirten Harmonie in ihrem Zusam
hange mit frühern Philosophemen betrac
ebend. 1822. 8. — Ueber Bertholts chem
Masse; in *Schweigger's* Beyträgen für Ch
und Physik Bd. 1 (1811) S. 552-557. —
merkungen über einige Gegenstände der t
schen Chemie; in *Nasse's* Zeitschrift für
chische Aerzte Bd. 1. H. 2 (1818). — Vg
fenbach S. 429.

SILBER (Benjamin) als Pseudon. *Karl S
Starb am 7 April 1821. War* seit 1813 *b
Sächs. Major und Cassier bey dem Soldate
beninstitut zu Annaburg.* (Er hatte seit
bey der churfächs. Artillerie gedient, ward
Souslieut., 1807 Artillerie-Zeugwärter au
Vestung Königstein, und 1811 Capitain
Thorschluss). *Geb. zu Waldheim am 29 D
1772.* §§. Gab heraus: **Chr. Aug. Heine
bers* *) liturgisches Vermächtniss für seine
genossen. Freyberg 1800. 8. (Nennt sich
der Vorrede). * Die getäuschte Liebe;
Autobiographie von *Eduard Blum*. Wei
fels 1802. 8. (1805 mit folg. *neuen Titel:*

*) S. 11ter u. 15ter Bd.

deutſche Xantippe, oder der zerſtörte Hausfriede; ein Warnungsſpiegel für junge Ehemänner). Vertraute Briefe über die Schrift des Freymaurers Moſsdorf. Mittheilungen an denkende Freymaurer. (Herausgegeben von *Fried. Moſsdorf*). Dresd. 1819. gr. 8. — Ueber ſeine pſeudonymen Schriften ſ. den Art. *Karl Sebald* in dieſem und dem 15ten Bde. — *Vgl.* Hall. Lit. Zeit. 1821. Nr. 147.

BERHORN (Johann Nepomuk Aloys) *Cooperator zu Allershauſen im Königr. Bayern* (vorher Pfarrvikar zu Bruckberg, und ſodann zu Gamerstorf): *geb. zu Sünching bey Regensburg am 20 Jun. 1780.* §§. Einige Predigten und kleine Schriften in den Jahren 1814-1817. — Antheil an einigen period. Blättern; Recenſ. in *Felder's* kathol. Lit. Zeit. — Vgl. *Felder* Th. 3.

LBERT (Johann Peter) *Profeſſor der franzöſ. Sprache und Literatur am polytechniſchen Inſtitute zu Wien* (zuerſt Zeichenmeiſter an der k. k. Nationalhauptſchule und Profeſſor am Gymnaſio zu Kronſtadt, und ſodann Privatgelehrter in Wien): *geb. zu Colmar im Elſaſs am 29 März 1772.* §§. Der Handlungs-Correſpondent, oder zweckmäſſig geordnete Sammlung franzöſ. und deutſcher Handlungsbriefe für Jünglinge, welche ſich dem Handlungsfache widmen. Wien 1817. gr. 8. Lehrbuch der franzöſ. Sprache. ebend. 1818. gr. 8. Die heilige Lyra. ebend. 1819. 8. m. Kpf. 2te Aufl. 1820. *Aurel. Clem. Prudentius* Feyergeſänge, heilige Kämpfe und Siegeskronen. Metriſch überſetzt. ebend. 1820. gr. 8. Dom heiliger Sänger, oder fromme Geſänge der Vorzeit, aus mehrern Sprachen überſetzt und bearbeitet, mit Vorrede von *Fr. Schlegel.* ebend. 1820. gr. 8. Schriften des heiligen Bernhards. Ueberſetzt und mit einer Vorrede verſehen von *D. J. M. Sailer.* 1ſter Theil. ebend. 1820. gr. 8. 2ter Theil,

Frankf. a. M. 1822. Emmanuel, ein A
ventbuch. Aus kirchlichen Schriftſtellern, v
züglich aus dem heil. Bernhard überſetzt. Wi
1820 8. Leitſterne auf der Bahn des Hei
1ſter Band: Philothea, oder Anleitung zu eine
frommen Leben. Aus dem Franzöſ. des he
Franz von Sales neu überſetzt, mit dem
Bildniſſe. 2ter Band: Ueber die Liebe Gott
oder: von der Vollkommenheit des chriſtlich
Lebens. Ueberſetzt aus den Werken des el
würdigen Vaters *Ludwig von Granada* aus de
Predigerorden. ebend. 1821. 8 3ter Band: E
kenntniſſe des heiligen *Auguſtinus*. Aus de
Lateiniſchen der Mauriner Ausgabe überſet
1822. m. 2 Steinabdr. 4ter Band: Der geiſtlic
Kampf. Aus dem Italien. des gottſel. Paters D
L. Scupuli. Neue Ueberſetzung, mit Scupu
Bildniſs. 1823. (Jeder Band iſt auch *beſond*
zu haben). Vom 2ten Bde erſchien 1823 die
mit 1 Bildniſſe verſehene Aufl. Theotism
oder von der Liebe Gottes. Aus dem Franz
des heil. *Franz von Sales* überſetzt. Münch
1822. 1823. 2 Bde 8. Geheiliget werde d
Name! Ein katholiſches Gebet- und Andach
buch. Wien 1823. 8. m. 5 Kpf. und 1 Vign.
Viele Beyträge in *(Geo. Paſſy's)* Oelzweig
(Wien 1819). — * Biographie des Ordensſ
ters Alphonſus Maria v. Liguori; *im* Wie
Converſationsblatt 1821. Nr. 17. — Vgl. *Fel*
Th. 3. (S. V - VII der Vorrede).

15 B. SILLIG *(Johann Friedrich) ſtarb am 24 Dec*
1822 als Paſtor zu Frankenberg und Adju
der Chemnitzer Diöces (nachdem er ſeit 1
Diacon. daſelbſt, und von 1808 - 1812 Archid
conus geweſen war): *geb. zu Döbeln am 12 M*
1773. §§. Andachten auf alle Tage, Zei
und Feſte des Jahres. Leipz. 1814. 8. I
kleine Katechismus des Chriſtenthums z
Auswendiglernen. *Mit einer Vorrede von I
C. F. Ammon. ebend. 1816. 12. Beri
üb

über die Wunderärztin Johanne Dorothee Hummitzſch in Schönborn. ebend. 1817. 8. Sammlung derjenigen lateiniſchen Wörter, welche urſprünglich mit gleichbedeutenden teutſchen verwandt ſind oder ſchon längſt das teutſche Bürgerrecht gewonnen haben. Ein Hülfsmittel für angehende Lateiner ebend. 1817. 8. Predigt zur Feyer des Ehejubiläums Ihrer Majeſtäten des Königs und der Königin von Sachſen, in der Kirche zu Frankenberg gehalten. Dresden 1819. 8. — Gott und die Menſchheit, bey einem grauſamen Mord, eine Predigt; in *Ammon's* Prediger-Magazin Bd. 2. St. 1 (1817) S. 175-185. Daſs es uns nicht gleichgültig ſeyn dürfe, wenn die öffentliche Abendmahlsfeyer unter uns ganz aufhöre. Eine am Johannisfeſt 1816 über den Epiſteltext gehaltene Predigt; *ebend.* Bd. 6. St 1. S. 66-75 — Einige Aufſätze *in den* Dresd. gemeinnütz. Beyträgen. — *Vgl.* Allgem. Lit. Zeit. 1823. Nr. 6.

LIG (Karl Julius) *D. der Philoſ. zu Dresden: geb. daſelbſt am . . . 1801.* §§. *De Caji Valerii Catulli Carminibus. Epiſtola critica. Lipſ. 1822. 8. C. Catulli Carmina. Ad optimorum librorum fidem recognovit, varietatem lectionis indicesque adjecit. Goett. 1823. gr. 8.* — Aeginetiſche oder italiotiſche Kunſtwerke?; *in dem* zum Morgenblatte gehörigen Kunſtblatt 1820 Nr. 89. — Ueber den vorgeblichen Helm des Aratus; in *Böttiger's* Amalthea Bd. 2. S. 231-234.

ON (Andr.) *war zuletzt Hof- und Juſtizrath in Schlitz, und ſtarb am 8 Nov. 1820: geb. 1738.*

SIMON*) (Chriſtian Friedrich Liebegott) *D. der Philoſ. und* ſeit 1816 *Subdiac. an der Nicolaikirche zu Leipzig* (vorher ſeit 1804 Diacon. an der

*) nicht *Simſon*, wie S. 480 abgedruckt iſt; auch ſind ſeine Vornamen zu berichtigen.

zur erſten Entwickelung ſittlicher Begriffe
1808 (1807). 8. m. 8 ill. u. ſchw. Kpf. 2t
1811 *(mit ſeinem Namen).* 3te Aufl. 181
in 2 Thlen. (Beide Thle auch *unt. d. Titel:*
und Religion in erläuternden Beyſpiele
Schulbuch für Lehrer und Lernende. 1ſter
Moral. 2ter Theil: Religion). *AB
Bilderbuch zum Gebrauch bey dem erſten
richt der Kinder. Halle 1808. 8. m. 25
ſchw. Kpf. 2te ſtark verm. u. verbeſſ. Au
(mit ſeinem Namen). Gab heraus
Jak. Ohm's bibliſche Spruchconcordanz
alphabetiſcher Ordnung, für Prediger, Sc
rer und andre Freunde der Bibel. 2te ber
und vollſtänd. Ausgabe. Leipz. 1812. 2
D. *Joh. Aug. Nöſſelt's* Anweiſung zur Ke
der beſten allgemeinen Bücher in allen
der Theologie, fortgeſetzt von u. ſ. w.
1813. gr. 8. (Auch *unt. d Titel:* Anweiſ
Kenntniſs der Bücher in allen Theilen de
logie des 19ten Jahrhunderts, als 2ter Th
Fortſetzung von *Nöſſelt's* theolog. Bücl
de). — Ueber formelle und materielle
mungsgründe und deren Werth zur Beför

gio, und von 1780-1821 Calculator): *geb. zu Freyberg am 30 April 1754.* §§. *Diſſ. (praeſ. Ch. G. Einert) ſpecimen juris metallici Saxonici de partibus metallicis circa ligna, von Holzkuxen. Lipſ. 1778 4.* Beſchreibung der Stadt Zſchopau. Dresd. 1821. 8.

ION (Joh. Chr.) §§. *Von dem* vollſtänd. Unterricht des Branntweinbrennens *erſchien* 1803 die 3te verbeſſ. u. verm. Aufl. m. Kpf. *ſo wie von der* Kunſt Salpeter zu machen 1803 die 2te verm. Aufl. m. Kpf.

ION (Joh. Fried.) *jetzt . . .* §§. Sur l'organiſation des premiers dégrés de l'Inſtruction publique Paris 1801. gr. 8. Notions élementaires de Grammaire allemande à l'uſage des Eleves du Prytanée de St. Cyr. ibid. 1802. 12. Erſte Anfangsgründe der deutſchen Sprache mit Vermeidung aller fremden Kunſtwörter für Unſtudirte, oder deutſche Sprachlehre für Damen. ebend. 1802. 8. 2te unveränd. Ausg. *(mit umgekehrten Titel)* Hamburg 1817. 8.

ION (Matthäus) ſeit 1817 *charakt. geh. Kriegsrath und* ſeit 1820 *Appellat. Gerichtsrath zu Köln.* (1798 Oberſecretair bey dem Departements-Gericht zu Koblenz, 1803 Gerichts-Anwald, 1806 Licentiat der Rechte, 1807 Präfekturrath des Rhein- und Moſel-Departements, 1814 ſubſtituirter Procurator beym Appellat. Hofe zu Trier, und darauf Rath an gedachten Appellat. Hofe, 1815 kön. Preuſſ. Gouvernements-Commiſſair des beſetzten Rayons des franzöſ. Gebiets. In dieſer Qualität nahm er vom Fürſtenthum Saarbrück und den übrigen abgetretenen Landestheilen Beſitz, übte daſelbſt die Oberverwaltung aus, und ward 1817 zum vortragenden Rath beym Generalcommando am Rhein ernannt). *Geb. zu Koblenz am 16 Junius 1774.* §§. *Manuel des conſeils de Préfecture. . . . 1810. 12.* Annalen der innern

Verwaltung der Länder auf dem linken Ufer d
Rheins. In 3 Büchern. 1ſtes Buch 1ſte Abth
Köln 1822. gr. 8. — Einige kleine Schrift
über den öffentlichen Unterricht.

SIMONIS (Franz Maurus) *ſtarb am 21 März 181*
War ſeit 1806 1ſter Kaplan an der Hauptpfar
kirche zu Brünn (zuerſt Prediger an der St. Lore
kirche zu Prag): *geb. zu Prag am 11 Jul 174*
§§. Zwey Reden in den J. 1778 und 1790.
Vgl. *Czikann.*

SIMONIS (*Johann* Fried.) §§. Beichtrede; in *Li*
ler's Prediger-Magazin Bd. 6. St. 2. S. 239-2
Taufrede; S. 243-248. Rede am Sarge ein
Mannes, der im 31ſten Jahre ſeines Alters d
Seinen entriſſen wurde; S. 248-255.

SIMPLICISSIMUS, Pſeudonym. Unter dieſe
Namen gab *Fried. Ferd. Hempel*, damals Ho
advocat in Altenburg, einige Gedichte in d
Abendzeit. (1817-1818) in Druck.

SINACHER (Franz Xaver) ſeit 1811 *Kurat zu Sch*
ders in Tyrol (zuerſt Hülfspriester an einig
Pfarreyen, und 1801 Pfarrkurat zu Gries im P
ſterthale): *geb. zu Brixen am 3 Dec. 1772.* §
Kurze Nachricht von den merkwürdigſten d.
Reliquien, welche in der hohen Domkirche
Brixen aufbewahret und verehret werden. Brix
1814. 8. Kurze Biographien heiliger u
gottſeliger Biſchöfe im Bisthume Brixen. E
Geſchenk für die lateiniſche marianiſche Kong
gation daſelbſt. ebend. 1814. 8. Beytr
zur Geſchichte der biſchöflichen Kirche Säb
und Brixen in Tyrol. ebend. 1820-1825. 5 E
(oder 7 Hefte) 8. — Vgl. *Felder* Th. 2.

SINAPIUS (Joh. Chr.) *ſtarb am 13 (nicht 15) Mä*
1807. §§. Biedermann und Redlich, oder
doppelte Buchhaltung im Kleinen. Sorau 1801.
Sch

Schleſien in merkantiliſcher, geogr. und ſtatiſtiſcher Hinſicht. 1ſter Band. ebend. 1803. 8. 2ter Bd. 1805. 3ter Bd. Leipz. 1808. 4ter Bd. 1809. — * Die Stadt Riga und ihre Handlung; in *Aug. Schumann's* neuer Handlungsbibliothek (Ronneburg 1798).

herr von *SINCLAIR* (John) Pſeudon. anagr. *Criſalin*. *Starb zu Wien im April oder May 1815. War Heſſen-Homburg. Geh. Rath, und hielt ſich während des Congreſſes, in Angelegenheiten ſeines Hofes, in Wien auf* (vorher hatte er als Freywilliger, im Gefolge des Erbprinzen von Heſſen-Homburg, dem Feldzuge gegen Frankreich beygewohnt): *geb. zu . . . in Schottland 1776.* §§. Wahrheit und Gewiſsheit. Frankf. a. M. 1811. 3 Bde gr. 8. Verſuch einer durch Metaphyſik begründeten Phyſik. ebend. 1813. gr. 8. Kriegslieder. ebend. 1814. gr. 8. — Seine Schriften unter d. Namen *Criſalin* ſind im 15ten Band verzeichnet. — *Vgl.* Morgenblatt für gebild. Stände 1815. Nr. 146.

herr von SIND (J. B.) *lebte wahrſcheinlich in Köln und ſtarb vor dem J. 1811.* §§. *Von dem* ſichern und geſchwind heilenden Pferdearzt *erſchien* 1812 die 7te Aufl. herausg. von *Karl Wilh. Ammon*, und 1820 die 8te mit Anmerkungen und Zuſätzen vom Major *Seifert von Tennecker*. (Beide führen auch den Titel: *K. W. Ammon's* Handbuch für angehende Pferdeärzte, auch für Oekonomen und Pferdeliebhaber nützlich zu gebrauchen).

IGSTOCK (G... E...) *vormals Küchenmeiſter des Prinzen Heinrich von Preuſſen; jetzt . . .: geb. zu . . .* §§. Gründlicher Unterricht in der Kochkunſt für alle Stände. Oder vollſtändige Anleitung zur Zubereitung aller ſowohl gewöhnlichen, als Faſtenſpeiſen und Backwerke; nebſt einer Anweiſung zum Einmachen und Aufbewahren der Früchte, zur Anfertigung des Ge-

frornen, des Gelees, der Syrupe, der Getr
und der Eſſige; verbunden mit einigen Re
zum Trocknen und Einpökeln des Fleiſches
wie zum Mäſten des Geflügels. Auf 30jährig
fahrung begründet und mit 2391 Vorſchriften
legt. Mit einer Vorrede von D. *S. F. Hermbſt*
Berlin 1813 (1812). 3 Thle 8. m. Kpf. 2te A
1819 *unt. d. Titel:* Neueſtes vollſtändiges H
buch der feinen Kochkunſt. Oder Anleit. u. l.

15 B. SINNER (Johann) *D. der Philoſ. und* ſeit 1
Pfarrer zu Helmſtadt im Würzburg. (ſeit 1
Kaplan zu Steinfeld, 1785 Präfekt im adelic
Seminar, und zugleich Profeſſ. der Beredſam
und Dichtkunſt am Gymnaſio zu Würzbu
geb zu Ochſenfurth am 9 Decbr. 1756.
Lieder und Gebete bey den Geiſtesübungen
Junggeſellen - Sodalität. Würzb. 1785. 8.
bete, Betrachtungen und Lieder zum Gebrau
der Junggeſellen - Sodalität in Würzburg. eb
1788. 8. *Exempla ſtili latini in uſum*
dioſae juventutis. ibid. 1788. 2 Tom. 8. L
buch der proſaiſchen und poetiſchen Schrei
zum Gebrauche der Gymnaſien. ebend. 1792. 8
Die 1ſte Auflage der Anfangsgründe der Rech
kunſt *erſchien* 1790. — Mehrere Gelegenhe
gedichte und Cantaten in den J. 177 . - 1811.
Vgl. *Felder* Th. 2.

SINNER (J. Chriſtoph *) Daniel) *ſtarb am 19 Ju*
1819. §§. Progr. Quelles ſont les raiſons,
empêchent la plupart des enfans de faire des
grès rapides dans l'étude de la langue franço
et quelle ſéroit la méthode, qu'il conviend
de ſuivre avec eux? Cobourg 1813. 4.

SINNHOLD (P...) S. *J. D. F. Rumpf.*

SI

*) Im 7ten Bde heiſſet er unrichtig *Chriſtian.*

(Chr. Fried.) *ſtarb am 31 Januar 1820.*
Gottfried Denkers letzte Reviſion des Kir-
laubens. Herausg. vom Verf. des Elpizon.
1799. 8. 2te Aufl. 1805. Kommu-
uch. ebend. 1801. gr. 8. Ueber die
; eine freymüthige Unterſuchung, veran-
urch die Vorgänge des Zeitalters. Leipz.
8. *Geſchichte des Armenweſens zu
, von der Zeit an, als der Conſiſtor. Rath
is freywillig hinzutrat, bis jetzt. ebend.
8. Philidors Kritik des Imanuels,
Buches für Chriſten und Juden. Zerbſt
gr. 8. Anhang zum Elpizon, oder
as Daſeyn Gottes. Leipz. 1807. 8. *Gab
hrern Gelehrten heraus:* *Zeitſchrift für den
tantismus. Nicht nur allen evangeliſchen
rn, ſondern auch der evangeliſchen Kirche
met. 1 Heft. ebend. 1809. gr. 8. *Stun-
s einſamen Nachdenkens im Schooſſe der
n Natur. Vom Herausg. des Elpizon. ebend.
2 Thle 8. Predigten über die Texte,
e ſtatt der gewöhnlichen Evangelien für das
t in den königl. Sächſ. Landen verordnet
n ſind. 1ſter Theil 1-3tes Heft, und 2ter
1ſtes Heft. ebend. 1811. 8. Oswald
eis, oder mein letzter Glaube. Als Nach-
gleich für meine Freunde herausgegeben.
il. ebend. 1813. 8. 2te verm. u. verbeſſ.
1815. 3te Ausg. 1818. Menſchen-
. In Selbſtgeſprächen. Eine Schrift, die
orzüglich jungen Leuten am Ende ihrer
ung in die Welt mitgeben kann. ebend.
8. — *Neue Auflagen älterer Schriften:*
iefe über die wichtigſten Gegenſtände der
hheit; 2te A. des 1ſten Theils 1809. 2) Das
fürs Herz; 2te A. 1809 in 4 Bden (der
Theil *kamen* 1807 u. 1808 *heraus).* 3) El-
; 3te verbeſſ. 1810-1815 in 6 Bden. 4) Pi-
, oder über das Daſeyn Gottes; 3te 1811.
r Roderich unter ſeinen Kindern; 2te 1809,
10, 4te 1817. 6) Sonntagsbuch; 3te 1813.
7)

7) Theodors glücklicher Morgen; 5te Hau
1801. — *Vgl.* Ch. Fr. Sintenis Leben und
ken als Menſch, Schriftſteller und Kanzelre
Eine biograph. Skizze von *Fr. Wilh. v. Sc*
Nebſt deſſen Bildniſs. Zerbſt 1820. 8. Hall
Zeit. 1820. Nr. 53.

SINTENIS (Friedrich Wilhelm) . . . *zu* . . .
zu . . . §§. Gedichte. 1 Bdchen. L
1810. 12. m. 1 Kpf. — Gedichte *in der*
für die eleg. Welt (1808 u. 1813).

SINTENIS (J. Ch. S.) §§. Oeffentliche katechet
Prüfungen, nebſt Schlufsreden an Eltern
Kinder. Halle 1804. 1807. 3 Bdchen 8.

SINTENIS (Johann Gottfried Theodor) Sohn
Folgenden; *D. der Philoſ. und* ſeit 1820 *S*
canus an der St. Peterskirche zu Görlitz (v
ſeit 1811 ordentl. Lehrer an der Stadtſchu
Zittau, und 1814 Diacon. zu Hirſchfelde be
tau): *geb. zu Torgau am 20 Febr. 1772.*
Der ſo wichtige Verein, in welchen Eltern
Lehrer mit einander ſtehen; eine Predigt.
litz 1812. 8. Die Oberlauſitz; ein b
rendes und unterhaltendes Leſebuch. 2
1812. 2 Theile gr. 8. *Joh. Arndt's* w
Chriſtenthum. Neu bearbeitet. ebend. 181
D. Mart. Luthers Leben und Verdienſte.
Jubelſchrift. ebend. 1817. gr. 8. Ja
weihe. Eine Sammlung kindlicher Lieder, de
ternliebe gewidmet. Liegnitz 1818. 8. Cl
liches Handbuch zur Erwärmung des Her
für Gott, Religion und Tugend in den Stu
häuslicher Andacht, enthaltend Morgen-
Abendbetrachtungen auf alle Tage des Ja
1ſter Bd. 1. 2te Abtheil. ebend. 1819. gr. 8.
Bd. 1. 2te Abtheil. 1820. — Vgl. *Otto* Bd.

SINTENIS (K. Heinr.) *ſtarb am 14 Junius 1816.*
Gröſseres Hülfsbuch zu Stylübungen nach (

ro's Schreibart für die obern Klaſſen. Nebſt Anhang lateiniſcher Diſpoſitionen zu eigener Ausarbeitung jugendlicher Reden. Züllichau 1806. 8. Rath und Troſt für das weibliche Geſchlecht. Ein Handbuch, beſonders für Unverehlichte. Leipz. 18.. 8. 2te Aufl. 1818. *Gradus ad Parnaſſum, ſive promptuarium proſodicum, ſyllabarum latinarum quantitatem, hujusque regulas praecipuas, et ſynonymorum, epithetorum, phraſium, deſcriptionum ac comparationum poëticarum copiam continens. Pars prior et poſterior. Züllich. 1815. 1816. 2 Tom 8. edit. ſecunda correctior et aucta a D. Otto Maur. Müller 1822.* (Ein Auszug daraus, für Anfänger, *kam* zu Eſslingen 1823 in 8 *heraus).* — *Von der* Ciceroniſchen Anthologie *erſchien* 1812 der 3te Theil. — Vgl. *Otto* Bd. 4.

TZELL (J...) . . . *zu* . . .: *geb. zu* . . . §§. Gründliche Anleitung zur Meſſung und Reducirung der ſchiefgeneigten Linien der Höhen-Abſtände bey Forſt- und Feld-Meſſungen. Augsburg 1822. gr. 8. m. 1 Kpf. Die Lehre von den Dezimalbrüchen, mit vielen, zunächſt für Forſtmänner, Geometer und Baumeiſter gewählten prakt. Beyſpielen darüber. ebend. 1823 gr. 8.

SIRISA (. . .) Dieſer Artikel iſt auszuſtreichen, weil, nach den ökonomiſchen Heften, die dort aufgeführte Schrift lediglich vom Rector *Hübner* herrührt.

TIG (Elias Stephan Friedrich) *Pfarrer zu Eſchenau bey Haſsfurth am Mayn: geb. zu* . . . §§. Kurzgefaſster, jedoch vollſtändiger und ſyſtematiſch-geordneter Unterricht in der reinen chriſtlichen Religionslehre für alle Stände. Bamberg 1816 (1815). 8. **Die Meſſiasidee in ihrer Entwickelung. Ein Verſuch, das Verhältniſs der Meſſiasbegriffe der Dogmatik zur Meſſiasidee der Vernunft darzuſtellen und hiernach die Frage kri-**

kritiſch und wiſſenſchaftlich zu entſch
„War Jeſus der, der da kommen ſollte?“
berg u Leipz. 1816. 8. Katechismu
Naturrechts nach J. G. Fichte's Grundlage.
berg 1817. 8. Lehrbuch der Religio
Geiſte, nach den Ausſprüchen und Vorſc
des Chriſtenthums, für Gebildete. Er
1822. gr. 8.

SIXT (Joh. Mich.) *ward 180. Dekan und Diſtrik
len-Inſpector; ſtarb am 23 Januar 1821.*

SKALLET (Eugen) *D. der Rechte, und königl.
Oberfinanzrath im Miniſterio des Handels u
Gewerbe zu Berlin: geb. zu . . .* §§.
die geſetzliche Zurechnung des Erfolgs
Heilverfahrens, mit Bezug auf die Krimi
ſchichte des in der Irrenanſtalt der Chari
bräuchlichen Sackes. Zur Würdigung de
theidigungsſchrift des Herrn Obermedicina
D. Kohlrauſch. Berlin 1818. 8.

von *SKELL* (Friedrich Ludwig) *ſtarb im J. 1822.
Ritter des Bayer. Civil-Verd. Ord. und der
Krone, und* ſeit 1804 *Hofgarten-Intenda
München* (bereiſ'te ſeit 1770 Frankreich
England, und ward 1775 als Hofgärtn
Schwetzingen angeſtellt): *geb. zu Naſſau-
burg am 13 Sept. 1750.* §§. Beyträge zu
denden Gartenkunſt für angehende Garten
ler und Gartenliebhaber. München 1818.
8 Steinabdrücken. — Vgl. *Lipowsky's* Bayer
Künſtler-Lex. Bd. 2.

SKERBINZ (Paſkal) *Provinzial der Franzis
Novizenmeiſter und Ordensſecretair zu Wien*
her ſeit 1804 Lehrer am Gymnaſio zu Neu
1809 Kooperator an der Franziskanerkirch
Provinzſecretair zu Laybach, 1810-1814
rer): *geb. zu Weixelburg im Herzogth.
am 1 Octbr. 1780.* §§. Zwanzig Faßenp

ten. 1ſter Jahrgang: Ueber das Leiden Jeſu. Wien 1818. gr. 8. 2ter Jahrgang: Ueber die 7 Hauptſünden und die ihnen entgegengeſetzten Tugenden, über die 6 Sünden in den heiligen Geiſt und die 4 himmelſchreyenden und 9 fremden Sünden, 1819. Sämmtliche Feſt- und Gelegenheitspredigten. 1ſter Bd. ebend. 1820. gr. 8. (Auch *unt. d. Titel:* Predigten auf die verſchiedenen Feſte Mariens). — Einige Reden und Predigten in den Jahren 1817-1819. — Vgl. *Eelder* Th. 2.

SKOLKA (Andr.) *ſtarb als Prediger zu Neu-Verbeſz im Auguſt 1816.* (War zuerſt Lehrer am Salzmanniſchen Erziehungsinſtitute zu Schnepfenthal; ſpäterhin Profeſſor der Naturwiſſenſchaften und Oekonomie am ökonom. Inſtitute zu Szarvas, und hierauf Rector zu Mezö-Ber'eny). — Antheil an einigen Zeitſchriften. — *Vgl.* Leipz. Lit. Zeit. 1818. S. 1586-87.

SWIKOWSKY (Anton) *D. der Medicin und prakt. Arzt zu Wien: geb. zu . . .* §§. Abhandlung über die Würmer im Menſchen. Wien 1819. 8.

SLEVOGT (Chr. Ant. Aug.) §§. Alphabetiſches Wörterbuch für Unſtudirte, zur Erklärung der gewöhnlichſten in der deutſchen Sprache vorkommenden fremden Wörter. Jena 1801. 4 Bdchen 8. 2te Aufl. 1810. *Kann ein Gerichtsherr ſeinen Gerichtshalter wirklich des Amts entlaſſen? . . . 1805. 8. — *Die* Juſtiz- und Polizey-Rügen *erſchienen* zu Jena 1805-1809 in 4.

STS von EHRENSTEIN (Johann Nikolaus) *ſtarb am 2 April 1811 zu Aachen.* (War ſeit 1788 Schöffe des Appellat. Gerichts zu Bonn, 1798 Reichsgräflich Plettenberg-Miethingiſcher Hofrath zu Berlin, und übernahm unter den Namen *Stollmers* ſeit 1796-179. die Direction der Bühne zu Re-

Reval. Zuletzt verfiel er in Wahnſinn). *Ge*
zu Eynatten bey Limburg am 13 April 176
§§. *Die Straf- und Polizeygeſetze des 18te*
Jahrhunderts, juriſtiſch, politiſch und philoſ
phiſch betrachtet, in beſondrer Hinſicht a
Deutſchland. Leipz. 1796. 8.

SMETS (Philipp Karl Joſeph Anton Johann Wilhel
gewöhnlich nur Wilhelm) Sohn des Vorigen
D. der Philoſ. und kathol. Prieſter zu K
(War zuerſt freywilliger Jäger bey dem Pre
Heer, dann Officier, hierauf Gymnaſialleh
zu Koblenz, und ſtudirte von 1819-182
Münſter Theologie). *Geb. zu Reval am 15 Sept*
1796. §§. Verſuche in Gedichten. 1) Va
ländiſche Lieder; 2) Heiligenbilder; 3) Lebe
bilder. Köln 1816. 12. Poetiſche Fr
mente aus Theobalds Tagebuche. Koblenz 181
Die Blutbraut; Trauerſpiel in 4 Akten. eb
1818. 8. Taſſo's Tod; Trauerſp. in 5 Au
ebend. 1820. 8. Taſchenbuch für Rhe
reiſende, hiſtoriſch-topogr. und poetiſch be
beitet. ebend. (1820). 12. m. 1 Karte. H
roglyphen für Geiſt und Herz. Köln 1822 (182
12. — Ueber Pflanzſchulen der kathol. Ge
lichkeit, mit beſondern Hinblick auf das Se
narium in Köln; *im* rheiniſchen Herold (Kobl
1819) Nr. 1-5. — Ueberdies Gedichte und pr
ſaiſche Aufſätze theils unter eigenen Name
theils unter den angenommenen Namen *Lu*
von Prag, *Theobald* und *Juſtus Walter*, *in d*
Colonia (1818. 1819); in *(J. K. A. Reſe's*
Emma (1819); *in der* Abendzeitung (1819-182
in *Gubitz'ens* Geſellſchafter (1819. 1820); i
rheiniſchen Herold (1819); in *Fouqué's* Frau
taſchenbuch (1820. 1821); *im* Mindenſch
Sonntagsblatt (1820); und in *Fr. Raſsmann*
rheiniſch-weſtfäliſchen Muſenalmanach (1821).

10

*) Den Beynamen *v. Ehrenſtein* legte er 1811 ab.

SMID (Johann) seit 1815 *bevollmächtigter Bremischer Gesandter zu Frankfurt a. M.* (gab bey der französ. Besitznahme Bremens seine Senatorstelle auf, trat aber nach Befreyung der Stadt wieder als Senator ein). §§. Abhandlung über das Studium der Geschichte. Bremen 1798 8. — Vgl. *Rotermund* Bd. 2.

LL (Chr. Wilh.) seit 1811 *D. der Philos. und* 1816 *Director des Gymnasiums zu Weilburg* (früher zu *Idstein*). §§. Pr. Ueber die Vortheile des Krieges. Wiesbaden 1798. 4. *Pr. De seculo Romano et Indis secularibus. ibid. 1801. 4.* Pr. Ueber den zu Idstein neu eingeführten katholischen Gottesdienst. ebend. 1804. 4. Pr. Von der neuen Schuleinrichtung des Gymnasiums zu Idstein. ebend. 1805. 4. Pr. Von dem Werthe der Kleinigkeiten bey der Erziehung. ebend. 1806. 8. Einleitung in das Studium der Philosophie. ebend. 1808. 8. (Auch *unt. d. Titel:* Handbuch der Philosophie, für Liebhaber, 7ter Theil). 2te Aufl. 1810 *unt. d. Titel:* Allgemeine Uebersicht der Philosophie, oder encyclopädische Einleitung in das Studium derselben. Pr. I-III. Ueber Jugendbildung und Unterricht. Idstein 1810, 1811 u. 1812. 4. (Kam zu Giessen 1813. 8. unter *folg. Titel* in den Buchhandel: Ueber Jugendbildung und Unterricht, eine Erörterung des alten Denkspruchs: „die Jugend soll nicht für die Schule, sondern für das Leben lernen."). Unterhaltungen der Familie zu Rosenthal. Giessen 1817. 8. Handbuch der Philosophie für Liebhaber. 8ter Band 2te Abtheil. nebst Register über das ganze Werk. ebend. 1818. 8. — *Neue Auflagen:* 1) Grundlinien zur Metaphysik; 2te 1810, 3te 1819. (Macht auch den 4ten Band der Encyclopädie der Schulwissenschaften aus). 2) Lehrbuch der deutschen Schreibart für die reifere Jugend; 2te 1801, 3te verbess. und verm. 1818. 3) Kleines Lesebuch für die Jugend; 2te 1818.

4) Verſuch einer Aeſthetik für Liebhaber verbeſſ. 1821. — Die im 7ten Bande er ten zwey Preisſchriften ſind nicht beſonde druckt worden, ſondern in der Schrift: „Di lichkeit, in Verbindung mit der Glückſeli einzelner Menſchen u. ſ. w.“ Frankf. a. M. neu bearbeitet worden. — *Der* Verſuch den Ehrtrieb *erhielt* 1808 folg. *neues Titel* Philotimus. Ein Beytrag zu der Lehre vo Menſchen Erziehung für Freunde der p ſchen Philoſophie, für Jugendlehrer Prediger. — Noch mehrere Abhandlung *den* Materialien für alle Theile der Amtsfüh eines Predigers, im 1ſten bis 8ten Bde. — rede zu *D. P. C. Otto's* Beyträgen zur ch ſchen Statiſtik, oder Verſuch eines kritit philoſophiſchen Commentars über *Berth* und andre neue chemiſche Theorien. Wiesb 1817. 3 Theile gr. 8. — Vgl. *Strieder* Bd. 1 54-66. Bd. 16. S. 553.

SNELL (Fr. W. D.) ſeit 1821 *zweyter Pädagog (zu Gieſſen)*. §§. Ueber den Elementaru richt in der Algebra. Gieſſen 1802. 4. I und faſsliche Anweiſung zur Arithmetik fü erſten Anfänger. ebend. 1803. 8. *Ta über die Volksmenge von 630 Städten, au zuverläſſigſten Angaben zuſammengetr nach Claſſen abgetheilt und in jeder Claſſ phabetiſch geordnet. ebend. 1806. Fol. fangsgründe der Geometrie und Trigonom 1ſte Abtheil. Planimetrie. 2te Abtheil. St metrie. 3te Abtheil. Stereometrie. ebend. gr. 8. 2te Aufl. mit 9 Kpft. 1820. M matiſche Uebungsaufgaben. 1ſtes Bdchen. el 1810. gr. 8. m. Kpf. (Auch *unt. d. Titel*: Uebungsaufgaben aus der Lehre vom Grö und Kleinſten, nebſt ihrer Auflöſung fü fänger in der Differenzialrechnung). ſätze und Nachträge. ebend. 1811. 8. m. 1 Kupferſammlung zu ſeinen Anfangsgründe

Geometrie und Trigonometrie. ebend. 1811. Querfol. Mathematiſch-phyſikaliſcher Curſus für die obern Claſſen der Gymnaſien. ebend. 181. 6 Theile 8. m. Kpf. 2te verbeſſ. Aufl. mit 578 in Kupfer geſtochenen Vorſtellungen, 1821. — *Neue Auflagen:* 1) Anfangsgründe der Arithmetik und Algebra; 2te 1809, 3te 1810, 4te umgearbeit. 1818, 5te verbeſſ. 1821. 2) Anfangsgründe der Naturlehre; 2te 1810, 3te verbeſſ. 1820. (Auch *unt. d. Titel:* Phyſik oder Naturlehre). 3) Erſte Grundlinien der Logik; 2te 1810, 3te umgearbeit. 1818. (Auch *unt. d. Titel:* Encyclopädie der Schulwiſſenſchaften. 1ſte Abtheil. Philoſophie. 3ter Band). 4) Leichtes Lehrbuch der Arithmetik, Geometrie und Trigonometrie; 4te verbeſſ. 1813, 5te 1816, 6te 1819, 7te verbeſſ. 1823. 5) Lehrbuch für den erſten Unterricht in der Philoſophie; 3te 1801, 4te verbeſſ. 1806, 5te verbeſſ. 1811, 6te 1818, 7te 1819, 8te 1821. 6) Empiriſche Pſychologie; 2te verb. 1809. — *Von dem* kleinen Leſebuch für die Jugend *erſchien* 1806 noch ein 3ter Theil, welcher auch *den Titel* führt: der Handbibliothek für die Jugend 2ter Theil. — *Von dem* Handbuch der reinen Mathematik enthielt der 1ſte Band: Arithmetik und Algebra; der 2te Band (Geometrie und Trigonometrie) *erſchien* 1810. 2te Aufl. des 1ſten Theils 1817, neueſte Aufl. beyder Theile 1821 m. Kpf. — Vgl. *Strieder* Bd. 15. S. 67-71. Bd. 16. S. 553. 554. Bd. 17. S. 399.

B. SNELL (Joh. Friedr.) Sohn von Chr. Wilh. Snell; *Pfarrer zu Nauheim im Naſſauiſchen.* §§. Kurzer Abriſs der Geſchichte der Philoſophie. 2te Abtheil. *) enthaltend die Geſchichte der Philoſophie des Mittelalters und der neuern Zeiten. Gieſſen 1819. 8. (Auch *unt. d. Titel:*

*) Die 1ſte Abtheilung iſt von ſeinem Bruder *Phil. Ludw. Snell.*

Handbuch der Philosophie für Liebhaber. Bd. ste Abtheil). ste verbess. Aufl. Geisteslehre, oder Unterricht über den schen, was er als geistiges Wesen ist und seyn soll. Für die aus der Kindheit zur heran reifenden Jünglinge. ebend. 1820.

SNELL (Joh. Pet. Ludw.) §§. *Von dem* neu techismus der christlichen Lehre *erschie* die 3te, 1804 die 4te, 1810 die 5te und mit Fragen verm., 1813 die 6te, 1 7te, 1819 die 8te, 1821 die 9te und 1 10te Aufl.; desgleichen *von der* Sittenl Beyspielen zu Frankfurt a. M. 1807 die 3 in 2 Bden (der 2te kam zuerst 1798 h und 1819 die 4te Aufl. — *An der* S Leben und Meinungen des ersten griech. sophen, hat nicht er, sondern *Phil. Ludw* Antheil. — Einige Aufsätze in *J. Scherer's* allgem. homiletischen und litur Archiv 1sten Stück (Frankf. a M. 1800) 1sten und 2ten Bde von *dessen* heiligen (Lemgo 1799). — Vgl. *Strieder* Bd. 78-79.

SNELL (Karl Phil. Mich.) *ward 1775 Lehrer am gogio zu Giessen.* — Im 7ten Bde ist merken, dass sämmtliche Progr. in 4 he kommen sind. — Vgl. *Strieder* Bd. 15. S.

SNELL (Ludw. Imm.) seit 1805 *Rector in L* §§. *Epitect's* Enchiridion, ins Teutsche setzt, nebst einigen Anmerkungen und Abhandlung, worin die vornehmsten der stoischen Moral-Philosophie mit de schen Moral-Philosophie verglichen Neuwied 1798. 8. Ein nützliches A zur Belustigung, Besserung und Warnu unerfahrnen Jugend, auch für manche gut, gesammelt und herausg. (Offenbach 2 Theile 8. — Im 15ten Bde ist die, J

Snell geltende, Bemerkung auszuſtreichen, daſs er an *Scherer's* heil. Reden Antheil habe. — Vgl. *Strieder* Bd. 15. S. 79-81.

SNELL (Philipp Ludwig) Sohn von Chr. Wilh. Snell; *lebt zu . . .: geb. zu . . .* §§. Kurzer Abriſs der Geſchichte der Philoſophie. 1ſte Abtheil. enthaltend die Geſchichte der alten Philoſophie. Gieſſen 1813. 8. (Auch *unt. d. Titel:* Handbuch der Philoſophie für Liebhaber. 8ter Bd. 1ſte Abtheil.). 2te Aufl 1821. — *Die* 2te Abtheil. *gab* ſein Bruder *Joh. Fried. Snell heraus;* mit welchem er auch: Leben und Meinungen der erſten griechiſchen Philoſophen, aus *Diogenes Laërtius* (Gieſſen 1806. 8) gemeinſchaftlich überſetzte.

SNELL (Wilhelm) *Profeſſor des röm. Rechts zu Baſel: geb. zu . . . im Naſſauiſchen . . .* §§. Criminaliſtiſche Abhandlungen. Gieſſen 1819. 8. Abhandlungen über verſchiedene Gegenſtände der Strafrechtswiſſenſchaft. 1ſtes H. eb. 1819. 8. (Auch *unt. d. Titel:* Betrachtungen über die Anwendung der Pſychologie im Verhöre mit dem peinlich Angeſchuldigten. 1ſte Abtheil.).

SNELLAGE (Bernh. Maur.) *ward 1816 Conſiſtor. Rath und 1818 Ritter des rothen Adlerord. 3ter Claſſe.*

SNELLAGE (Leonh. Wilh.) *privatiſirte zuletzt in Berlin, und ſtarb daſelbſt am 10 Novbr. 1812.*

SNIECH (Simon) *D der Theologie und Philoſ. und Rector des geiſtlichen Seminars zu Breslau* (feyerte 1822 ſein 50jähr. Prieſterjubiläum): *geb. zu . . .* §§. Nach den Schleſiſchen Provinzialblättern 1823. Januar, Anh. S. 54 ſoll er ſich als *Schriftſteller* ausgezeichnet haben; in den gewöhnlichen bibliographiſchen Hülfsmitteln findet man aber nichts von ihm angegeben.

SOCHER (Georg, *nicht Joſeph) *war von 1774- Profeſſor der theoret. Philoſophie zu Salzb ward 1791 Pfarrer zu Straſswalchen, und daſelbſt am 26 Novbr. 1807: geb. daſelb 6 Auguſt 1747.* §§. Poſitiones ex Prole nis Philoſophiae et Inſtitutionibus logicae. lisburg. 1775. 4. Poſitiones ex Inſtitu bus ontologicis. ibid. 1775. 4. Poſi ex Pſychologia, Theologia naturali, et P generali. ibid. 1776. 4. — *Auszug eines S bens, den Einfall, Aufenthalt und Rückk Franzoſen betreffend;* in *J. Th. Zau Beyträgen zur Geſchichte des Aufenthalt Franzoſen im Salzburgiſchen Bd. 2 (180 293-322.* — Die im 15ten Bde aufgefü Schriften ſind nicht von ihm, ſondern vo Folgenden. — *Vgl.* Verzeichniſs aller Pr ren in Salzburg S. 75.

SOCHER (Joſeph *) ſeit 1805 *Pfarrer zu Ke unweit Regensburg und ſeit . . . Dechant Kapitels.* (1777 öffentl. Repetitor der The zu München, 1778 Rector und Profeſſo Moral- und Paſtoraltheologie in Landshut, Archivar des Maltheſerordens in München, churfürſtl. geiſtl. Rath in Schulſachen, Pfarrer zu Oberhöching bey München, Profeſſor der theoret. Philoſophie in Lan und 1809 Diſtriktsſchulinſpector). *Geb. z tingen im Landgericht Schongau am 12 1755.* §§. Leben und Thaten des berüch und landverderblichen Herkommens, auc ſervantius genannt. Münch. 1798. 8. dreſſe an Bayerns Schriftſteller. ebend. 17 * Hauptzüge aus dem Leben des Dr. *Simo manner*, Gutsbeſitzer von Aſt. Landshut 1 Ueber Platons Schriften. ebend. 1820. gr. Zwey Predigten in den J. 1778 u. 1780. —

*) Ihm gehören die Schriften zu, die im 15ten B gerweiſe *Georg Sochern* beygelegt worden ſind.

ıſtiſche Aufſätze im Stroblifchen Intelligenz-
tte (1796-1799). — Bemerkungen über den
ınſchrodiſchen Entwurf eines peinlichen Ge-
ıbuches; *in den* Materialien zur peinlichen
ſetzgebung von Bayern (1802). — *Von der*
ıliſchen Geſchichte *erſchien* 1811 die 2te und
5 die 3te Aufl. — Vgl. *Felder* Th. 2.

Abel) *ſtarb am 20 Octbr. 1808.* — Vgl. *Lutz.*

von SODEN (Franz) *fürſtl. Schwarzburg.*
uptmann zu Sondershauſen: geb. zu . . .
Beyträge zur Geſchichte des Krieges in den
ren 1812 u. 1813, beſonders in Bezug des
n Regiments der damaligen Fürſtendiviſion
Rheinbundes. Arnſtadt 1821. 8.

SODEN (Fr. Jul. Heinr.) ſeit 1811 *D. der*
iloſ. §§. Neuigkeiten aus dem Reiche der
tur, der Politik, der Wiſſenſchaften und
nſte, zur Unterhaltung für beyde Geſchlech-
. Nürnberg 1787. 12. Die deutſche Haus-
tter. Ein Schauſp. in 5 Aufz. Augsburg 1797. 8.
nz von Sickingen. Ein dramat. Gedicht in
Aufz. Leipz. 1808. 8. 2te Ausg. 1819.
Staatshaushaltung. Eine Skizze zum Behufe
ntlicher Vorleſungen; als Vorbereitung und
leitung zur Kunde ſämmtlicher Zweige der
atshaushaltung oder der ſogenannten Kame-
wiſſenſchaften. Erlang. 1812. gr. 8. Zwey
ional-ökonomiſche Ausführungen: 1) das
aliſche Getreidemagazin, 2) die National-
pothekenbank, als Anhang zu dem 199 und
3. §. des 1ſten und zu dem 438 §. des 2ten
ıdes der National-Oekonomie. Leipz. 1813.
8. Theater. 1. 2ter Bd. Enthält: Sadi;
elouis; Franz v. Sickingen; Medea; Franz
arro; Virginia. Aarau 1814. gr. 8. mit dem
dniſs des Verfaſſ. 3ter Bd. Enthält: Das
d von Albrecht Dürer; Adels- und Bürger-
egel; die doppelte Comödie, 1819. *Gab*

heraus: * Johann Philipp Palm, Buchh
in Nürnberg. Auf Napoleons Befehl hin
tet zu Braunau d. 26 Auguſt 1806. Ein
zur Geſchichte des letztern Jahrzehends.
theilnehmenden Menſchheit, und insbe
den edlen Wohlthätern gewidmet von d
miſchen Familie. Nürnberg 1814. 8. (
ſich unter der Vorrede). Die Th
vom Jahre 1816. Verſuch einer Darſtellu
Quellen dieſer Theurung und die unfeh
Mittel, deren Wiedererſcheinung auf imı
verhüten. Beylage zum 1ſten Band der
nal-Oekonomie. Leipz. 1817. gr. 8.
ber die Verfaſſungsurkunde des Köni
Bayern. Einige beſcheidene Bemerkung
dem Verf. der National-Oekonomie. Nü
1818. gr. 8. Emmi, oder die zerbro
Eier. In 8 Geſängen. Aarau 1819. 8.
talie und Doſaide. Hildburghauſen 1
* Der Bayeriſche Landtag vom Jahre 181
Verſuch vom Verf. der National-Oeko
Nürnberg 1821. gr. 8. Der Maxim
Kanal. Ueber die Vereinigung der Do
dem Main und Rhein. Ein Verſuch,
1822. gr. 8. m. 1 illum. Karte. Er
gen. Bamberg 1823. 2 Bde 8. m. Tite
Anna Boley ward *unt. d. Titel:* Dram
Almanach, Osnabrück 1803. 8. wiede
druckt. — *Neue Auflagen:* 1) Auro
das Kind der Hölle; 2te wohlfeile, Cl
1811. m. 4 Kpf. 2) Romeo und Julie
Naumburg 1809. m. 1 Kpf. — *Von de*
ökonomie *erſchien* der 4te Bd. 1810 (au
d. Titel: Lehrbuch der National-Oek
Zum Gebrauch öffentlicher Vorleſunge
deſſen Syſteme bearbeitet), 5ter 181
unt. d. Titel: Staats-Finanz-Wirthſcha
Verſuch), 6ter Aarau 1816 (auch *unt. d*
Die Staats-Nationalwirthſchaft. Verſuc
die Geſetze zur Leitung und Beförder
National-Produktion, der Landwirthſch

Gewerbe und des Handels, nach den Grundſätzen der National-Oekonomie), 7ter 1817 (auch *unt. d. Titel:* Die Staatspolizey, nach den Grundſätzen der National-Oekonomie), 8ter 1821 (auch *unt. d. Titel:* Die Staatsnationalbildung. Verſuch über die Geſetze zur ſittlichen und geiſtlichen Vervollkommnung des Volks). — Antheil an *Wieland's* deutſchen Merkur. — Ueber die Nationalrepräſentation in den Rheiniſchen Bundesſtaaten; in *Zſchokke'ns* Miſcellen der neueſten Weltkunde 1811. Nr. 87. — Erzählungen in den Erheiterungen (Aarau 1811 folg.). — Die lange Naſe, Luſtſpiel in 1 Akt; in *Ad. Müllner's* Almanach für Privatbühnen auf das Jahr 1818. — Vgl. *Jäck.*

† von SODEN (K. Aug.) *ſtarb am 26 Januar 1811.*

SöLL (Aloys Auguſtin von Triſeck) *Conſiſtorialrath und Director ſpiritualis des Prieſterhauſes zu Brixen* (nachdem er 5 Jahre Seelenſorger auf dem Lande geweſen war): *geb zu Aufhofen im Puſterthale am 30 Octbr. 1768.* §§. Abhandlung von der Unſchuld, oder Beſchreibung, wie vortrefflich und glückſelig der Stand der Unſchuld iſt. Augsburg . . . 8. . . . 4te Aufl. 1808. Auszug des Lebens der frommen Dienſtmagd Armelle von Nikolas. Brixen 1814. 8. — Vgl. *Felder* Th. 2.

STL (J... M...) *D. der . . . zu . . .: geb. zu . . .* §§. Bayerns Friedenstage, in 3 Geſängen. München 1819. 4. Geiſtes- und Herzenstöne. ebend. 1820. 8. Die Könige der Teutſchen. Aus den Quellen dargeſtellt. 1ſter Band: Urſprung der Könige bis zu Rudolph von Habsburg. ebend. 1822. 8. Haine. Augsburg 1823. 8. m. 1 Kpf. und 1 Vign. Heinrich IV, Kaiſer und König der Teutſchen. In 4 Büchern aus den Quellen dargeſtellt. München 1823. gr. 8.

SÖMMERRING (Detmold Wilhelm) Sohn des Folgenden; *D. der Medicin und prakt. Arzt zu Frankfurt am Mayn: geb. daſelbſt 179.* §§. *Diſſ. inaug. de oculorum hominis animaliumque ſectione horizonti commentatio. Goetting. 1819. Fol.* — Unterſuchungen mit Blauſäure und dem ätheriſchen Oel bitterer Mandeln getödteter Thiere in *Schweigger's* Beyträgen zur Phyſik und Chemie Bd. 20. S. 74-81. Auszug aus Ms. le Callois ster Abhandlung über die thieriſche Wärme überſetzt; S. 113-133. Mit *A. Vogel:* Verſuche über die Schwefelſäure mit Beziehung auf die Mekonſäure und Morphema; *ebend.* Bd. 23. S. 15-43.

von SÖMMERRING (Sam. Thom.) ſeit 180. *Geh. Rath* und ſeit 1818 *Ritter des Ruſſ. St. Annen-Ordens 3ter Claſſe.* §§. *Sur le ſupplice de Guillotin. Leipz. 1796. 8.* (Stand zuerſt *im* Moniteur.) Mit D. *Fried. Lehr:* Prüfung der Schutz- und Kuhblattern durch Gegenimpfung mit Kinderblattern. Frankf. a. M. 1801. 8. Abbildungen der menſchlichen Organe des Geſchmacks und der Stimme. ebend. 1806. Fol. m. 4 Kpf. *Lateiniſch* von ihm ſelbſt, ibid. 1808. Fol. Abbildungen der menſchlichen Organe des Geruchs. ebend. 1809. gr. Fol. *Lateiniſch* von ihm ſelbſt, ibid. 1810. Fol. Ueber den Saft, welcher aus den Nerven wieder eingeſaugt wird, im geſunden und kranken Zuſtande des menſchlichen Körpers. Eine Abhandlung, welche zu Amſterdam den Preis des Monnikhofiſchen Legats im J. 1810 erhielt. Landshut 1811. 8. Ueber die Urſache, Erkenntniſs und Behandlung der Brüche am Bauche und Becken auſſer der Nabel- und Leiſtengegend. Gekrönte Preisſchrift. Frankf. a. M. 1811. gr. 8. Ueber die Urſache, Erkenntniſs und Behandlung der Nabelbrüche. ebend. 1811. gr. 8. — Er hat auch Antheil *an der* neueſten Ausgabe von *Albrecht v. Haller's* Grundriſs der Phyſiologie für Vorleſungen, heraus-

ausg. von *Heinr. Maria v. Leveling* (Erlang. 1795. 2 Bde 8. 2te Ausg. 1800). — *Von der* Schrift: Ueber einige wichtige Pflichten gegen die Augen *erſchien* 1819 die 5te, ſo wie *von der* Abhandlung über die tödtlichen Krankheiten der Harnblaſe 1822 die 2te verm. u. verbeſſ. Auflage. — *Anderſch fragmentum deſcriptionis nervorum cardiacorum, editum in Chr. Frid Ludwig ſcriptoribus neuroligicis minoribus ſelectis, Tom. II (Lipſ. 1792) Nr. 2.* — *Commentatio de foramine centrali limbo luteo cincto retinae humanae; in Comment. Goetting. Vol. XIII. p. 3 ſqq. Commentatio de trunco vertebrali vaſorum abſorbentium corporis humani; p. 111 ſqq.* — *Academicae annotationes de cerebri adminiſtrationibus anatomicis vaſorumque ejus habitu; in den* Denkſchriften der Akad. der Wiſſenſch. zu München 1808. S. 57-80. Ueber einen elektriſchen Telegraphen; *ebend.* 1809. mathem. Cl. S. 401-414. Ueber einen Ornithocephalus; *ebend.* 1811-1812. mathem. Cl. S. 89-158. Verſuche und Betrachtungen über die Verſchiedenheit der Verdünſtungen des Weingeiſtes durch Häute von Thieren und von Federharz; S. 273-292. Ueber den Crocodilus priscus, oder in Bayern verſteinert gefundenes ſchmalkieferichtes Krokodil, Gavial der Vorwelt; *ebend.* 1814-1815. math. Cl. S. 9-82. Ueber Lacerta gigantea der Vorwelt; *ebend.* 1816-1817. math. Cl. S. 37-58. Ueber einen Ornithocephalus brevi roſtris der Vorwelt; S. 89-104. Ueber die foſſilen Reſte einer groſſen Fledermausgattung, welche ſich zu Carlsruh in der groſsherzogl. Sammlung befinden; S. 105-112. — Ueber die Zeichnungen, welche ſich bey Auflöſung des Meteoreiſens bilden; in *Schweigger's* Beyträgen zur Chemie und Phyſik Bd. 20. S. 91-94. — Zum 7ten Bde iſt zu erinnern, daſs *die* Abhandlung: *de concrementis biliariis corporis humani* zuerſt zu Mainz 1792 herausgekommen, nachher aber erweitert worden iſt; und daſs die im J. 1797 erſchienene Preisſchrift über die Urſache

fache und Verhütung der Nabel- und Leiste[n]brüche blos ein *besondrer* Abdruck des S. 534 bemerkten Aufsatzes ist. — Sein Portrait *in d[er]* Portraitsamml. Bayer. Gelehrten 1 Stück (Mün[chen] 1821. 8).

SÖNDERUP (Friedrich) *damals Student der Theologie in Halle; jetzt . . .: geb. zu . . .* §§. Seneca's Tod; ein Trauersp. in 4 Aufz. Halle 1819. 8.

SÖRGEL (E. Aug.) §§. Geschichte und Geographie des spanischen Amerika's. 1ster Theil. Ronneburg 1821. gr. 8.

SOHM (Jos. Ren.) *jetzt Dekan und Stadtpfarrer zu Waldshut.* §§. Ueber die Nothwendigkeit und das Recht, Hülfspriester an einer Pfarrey anzunehmen und die angenommenen wieder zu entlassen. Freyburg 1819. 8. (Besonders abgedruckt aus *Erhardt's* Eleutheria Bd. 2. H. 1. S. 1-44). — Einige Reden in den J. 1801-1806. — Antheil *an dem* Archiv für Pastoral-Conferenzen (1804-1810). — Vgl. *Felder* Th. 2.

SOHR (Sam. Aug.) §§. Diss. (praes. *A. F. Schott*) de juribus singularibus militum circa rem opificiariam in Saxonia. Lipsiae 1774. 4.

15 B. SOLBRIG (Karl Friedrich 1) *nicht* Christ. Franz) *Declamator zu Leipzig: geb. daselbst am 9 Nov. 1773.* §§. Auswahl von *Grübel's* Gedichten in Nürnberger Mundart, für den declamatorischen Vortrag zur frohen Unterhaltung freundschaftlicher Zirkel bearbeitet und mit Erklärungen begleitet. Magdeburg 1809. 8. Auswahl beliebter Gedichte zum Behuf der Declamation, nach den Regeln dieser Kunst bearbeitet, herausg. und mit einigen Bemerkungen über Declamation begleitet ebend. 1810-11. 2 Bde gr. 8. 3ter Bd. 1816. (Auch *unt. d. Titel:* Anthologie für Declamation). Museum der Declamation.

tion. Enthaltend eine ſtrenge Auswahl von den beliebteſten Gedichten, Dialogen, Monologen, Reden, Erzählungen und andern proſaiſchen Aufſätzen ernſten und launigen Inhalts; nebſt Erläuterungen über den Vortrag derſelben. 1ſter Band. Leipz. 1813. gr. 8. 2ter Bd. 1814. 3ter 1815. (Auch *unt. d. Titel:* Sammlung der neueſten Dichtungen zum Behufe der Declamation). 2te verm. u. verbeſſ. Aufl. 1ſter Bd. 1817, 2ter 1821. Taſchenbuch für Freunde der Declamation, enthält eine Auswahl von Gedichten ernſten und launigen Inhalts zum Behuf der Declamation, nach den Regeln dieſer Kunſt bearbeitet. 1ſtes Bändchen. ebend. 1813. 12. 2tes Bdch. 1814. 3tes Bdch. 1815. 4tes Bdch. 1817. 2te Aufl. 1ſtes Bdch. 1816 m. ſein. Portr. Declamationsübungen für Knaben und Mädchen, Jünglinge und Jungfrauen. Nebſt oratoriſchen Tonleitern. Magdeb. 1815 (1814). 8. 2te Aufl. 1817. 3te verm. Aufl. Zerbſt 1822 in 2 Theilen. *Gab heraus:* Almanach der Parodien und Traveſtien für 1816. Leipz. 1815. 12. m. 1 Kpf. Tharands heilige Hallen. Dichtung für Declamation von *Rich. Roos.* Gegeben in Tharand d. 10 Sept. 1815 und mit einigen Bemerkungen über den Vortrag begleitet. ebend. 1816 (1815). 12. Die Lyra. Auswahl deutſcher Gedichte, Reden, Erzählungen u. ſ. w. zur Uebung in der Declamation. ebend. 1816. 8. neuer Abdruck 1818 *m. d. Titel:* Declamirbuch für Schulen. Eine Auswahl deutſcher Gedichte, Reden, Erzählungen u. ſ. w. ernſten und launigen Inhalts, mit Erläuterungen über den Vortrag derſelben. Nebſt einem Anhang lateiniſcher, franzöſiſcher, plattdeutſcher und anderer Declamationsſtücke. 1ſter Band. Der Hauspoet; eine Auswahl launiger Gedichte, kurzer Erzählungen und Epigramme, zur Unterhaltung freundſchaftlicher Zirkel geſammelt 2 Bdchen. Leipz. 1817. 8. Poetiſche Sagen der Vorzeit, als: Legenden, Volksſagen, Mährchen

und

und Schwänke ernſten und launigen Inha
Für Freunde der Dichtkunſt und als Stoff
Declamation geſammelt. Magdeburg 1818. g
Lieder- Fabel- und Erzählungsbuch für die
gend zur Declamationsübung, mit genauer
centuation der Wörter. Leipz. 1818. 8. wohlf
Ausg. 1819. Der neue Gratulant für
Stände; eine geſammelte Auswahl von Glü
wünſchen bey jeder frohen Gelegenheit
menſchlichen Leben. Magdeb. 1818. 8.
gebene Favoritdeclamationsſtücke, mit Bem
kungen über den Vortrag derſelben; nebſt z
dramatiſchen Poſſen: die Judenſchaft in
Klemme und die Dorfſchule. ebend. 1818. g
(Die beyden Poſſen ſind auch *einzeln* gedruc
Almanach aller Almanache, oder Auswahl
Dichtungen ernſten und launigen Inhalts auf
J. 1819. ebend. 1819. 8. Luſtiger De
mator. Eine Auswahl launiger Dichtungen
Traveſtien zur Unterhaltung geſellſchaftlic
Zirkel geſammelt. Leipz. 1820. 8. Hu
riſtiſcher Anekdotenkranz. Enthält eine A
wahl poetiſcher Anekdoten, Erzählungen
Epigramme, nach den Regeln der Redek
bearbeitet. Sondershauſen 1822. 8. V
mecum für Declamation; eine Auswahl reli
ſer, ernſter und burlesker Dichtungen. N
den Regeln der Redekunſt bearbeitet. Le
1823. 8. — Sein Portrait befindet ſich vor
ſten Aufl. des 1ſten Bandes ſeines Taſchenbu
für Declamation.

SOLBRIG (Karl Friedrich a) *D. der Philoſ. Re
und Profeſſ. im Kloſter Unſerer lieben Frauen
Magdeburg: geb. zu . . .* §§. *Gab hera*
Neues Jahrbuch vom Pädagogium zu Lie
Frauen in Magdeburg. 1ſtes Stück. Mag
1822. gr. 8.

15 B. SOLDNER (*Johann*) ſeit 1815 *königl. Ba
Steuerrath und Aſtronom zu München* (lebte

erſt in Berlin, ward 1808 Trigonometer bey der daſigen Steuer-Vermeſſungs-Commiſſion, 1811 Steuer-Vermeſſungs-Rath und 1812 Rath bey der Steuer-Cataſter-Commiſſion): *geb. zu Ansbach* . . . §§. Beſtimmung des Azimuths von Altomünſter, und dadurch der Lage des Meridians auf dem nördlichen Frauenthurme zu München. Münch. 1813. gr. 8. Neue Methode, beobachtete Azimuthe zu reduciren. ebend. 1814. 4. (Beſonders abgedruckt *aus den* Denkſchriften der Münchner Akad. der Wiſſenſch. 1813. math. Cl. S. 365-378). — *Von der* Théorie d'une nouvelle fonction tranſcendente *erſchien* 1815 ein neuer Abdruck. — Ueber die Ablenkung eines Lichtſtrahls von ſeiner geradlinigen Bewegung durch die Attraction eines Weltkörpers, an welchen er nahe vorbeygeht; in *Bode'ns* aſtronom. Jahrbuch auf 1804. S. 162-172. Ueber Reduction aſtronomiſcher Beobachtungen auf einen gemeinſchaftlichen Zeitpunkt; *ebend.* 1818. S. 123-137. Reſultate der Beobachtung des Kometen vom Jul. 1819 auf der königl. Sternwarte in Bogenhauſen bey München; *ebend.* 1823. S. 99. 100. Die Schiefe der Ecliptik, beobachtet mit einem Reichenbachiſchen Meridiankreis, und Bemerkungen über den Sonnendurchmeſſer; S. 171-176. — Vorſchlag zu einer Gradmeſſung in Afrika; in *v. Zach's* monatl. Correſpondenz Bd. 9 (1804) S. 357-362. Ueber die kürzeſte Linie auf der Sphäroide; *ebend.* Bd. 11. S. 7-23. Unterſuchungen über die Länge von München; *ebend.* Bd. 26. S. 164-174. — Ueber das allgemeine Geſetz für die Expanſivkraft des Waſſerdampfs durch Wärme nach Dalton's Verſuchen; nebſt einer Anwendung dieſes Geſetzes auf das Verdünſten der Flüſſigkeiten; in *Gilbert's* Annalen der Phyſik Bd. 17 (1804) S. 44-81 und Bd. 25. S. 411-439. Ueber den Einfluſs der Feuchtigkeit auf das Höhenmeſſer mit dem Barometer, und Entwickelung einer dem entſprechenden For-

Formel; Einiges von den Wolken, und
ſchlag eines neuen Hygrometers; *ebend.* Bd
S. 204-221. Gedanken über die Theorie
Lichts; *ebend.* Bd. 39. S. 231-238.

SOLGER (Johann Matthias) *Pfarrer und Diſtriktsſ*
inſpector zu Groſsgründlach bey Nürnberg (
her von 1788-1791 Mittagsprediger zum
Kreutz bey Nürnberg): *geb. zu Hilpoltſtei*
Mainkreiſe am 13 März 1762. §§. Etwas
die Zucht und Pflege der Aprikoſen- Pfir
und Reineclaudenbäume. Nürnb. 1813. 8.
Aufl. 1821. Ueber den Vorſchlag, die V
ſchule und ihre Lehrer von dem geiſtli
Stande unabhängig und ſelbſtſtändig zu mac
ebend. 1820. 8. Ueber das mögliche Le
der Volksſchule, die erforderliche Bildung
Lehrer und das Verhältniſs beider zu der K
und zum geiſtlichen Stande. ebend. 1823.

15 B. SOLGER (K. Wilh. Ferd.) *ſtarb als ordentl.*
feſſ. der Philoſ. und Director des Seminars fü
lehrte Schulen zu Berlin am 25 Octbr. 1819
erſt ordentl. Profeſſ. in Frankfurt an der
und hierauf von 1811-181. in Breslau):
am 28 Novbr. 1780 (nicht 1781). §§. E
vier Geſpräche über das Schöne und die K
Berlin 1815. 2 Bde gr. 8. Philoſoph
Geſpräche. 1ſte Sammlung. ebend. 1817.
Vgl. *Becker's* Nationalzeit. 1819. Nr. 50.
ner Zeit. 1819. Nr. 181.

SOLLT (Eduard) . . . *zu* . . .: *geb. zu* . . .
Betrachtungen über Staatswirthſchaft. F
1814. 8. Ueber die Grundlage des
nalwohlſtandes. An meine Recenſenten. e
1816. gr. 4. Ueber den engliſchen Ha
ebend. 1816. gr. 8. Berichtigung de
theile einiger deutſchen Schriftſteller über
lands innere und äuſſere Verfaſſung. e
1816 gr. 8.

TAU (Diet. Wilh.) *jetzt Senator zu Lüneburg.* §§. Briefe über Rufsland und deſſen Bewohner. Mit Kupfern, Holzſchnitten und einem Grundriſſe der Stadt St. Petersburg. Berl. 1811 (1810). gr. 8. Tarif der Land- und Seezölle des Franzöſ. Reichs. Aus dem Franzöſ. überſetzt, nebſt einem deutſch-franzöſ. Wortregiſter. Lüneburg 1812. gr. 8. Geſchichte der Entdeckungen und Eroberungen der Portugieſen im Orient, vom Jahre 1415 bis 1539, nach Anleitung der Aſia des *Joao de Barros.* Braunſchw. 1821. 5 Thle gr. 8. Lebensweisheit für alle Stände. Nach dem Engl. ebend. 1822. 12.

LTMANN (G... H...) *Paſtor zu Bodenwerder im Königr. Hannover: geb. zu . . .* §§. *Offenherzige Bemerkungen über die Brenneckſche Schrift: Bibliſcher Beweis, daſs Jeſus Chriſtus nach ſeiner Auferſtehung noch 27 Jahre auf Erden gelebt habe. Hannover 1820. 8.

. SOMMER (Chriſt.) §§. Abhandlung das Prieſterthum einzuſchränken. Cöln . . . 8. Commentar über die Jülich-Cleviſche Rechtsordnung. ebend. . . . gr. 8. Abhandlung, wie das Jagdweſen einzurichten iſt. ebend. 1807. 8. Der Fürſtenbund zum ewigen Frieden und Conſtitution für Frankreich. ebend. 1818. 8. — *Das* Elementargeſetzbuch für alle Menſchen *ward* 1802 neu abgedruckt; führt auch *den Titel:* Gott iſt Geſetzgeber u. ſ. w.

MMER (Chriſtian Lorenz) *Profeſſ. am Gymnaſio zu Rudolſtadt: geb. daſelbſt 179.* §§. *Platonis* Convivium. Textum recognovit et in uſum ſcholarum brevibus notis criticis inſtruxit. Rudolſt. 1821. 8. *Apollodori* Athenienſ. Bibliothecae libri III. In uſum ſcholarum textum recogn., notas et duplicem indicem addidit. ibid. 1823. 8.

SOMMER (Elise) *geb. Brandenburg. Lebt Frankfurt an der Oder.* (War in früher Jug mit dem fürstl. Sayn-Berleburgischen Cabi rath *Sommer* verheirathet, und lebte zuerl Marburg. Nach dessen Tode verband sie sich dem Regierungsrath *Fr. A. Jost* in Berleb trennte sich aber bald von denselben und n wieder den Namen *Sommer* an). *Geb. zu S fund . . .* §§. Poëtische Versuche. Mar 1806. 8. Gedichte. Frankf. a. M. 1813. 8 Gedichte in *Wieland's* deutschen Merkur (1 1809 u. 1810); *im* Freymüthigen; *im* Mor blatt für gebild. Stände (1809 u. 1810); *in* Abendzeitung (1821) und *in der* Zeit. für die Welt (1822). — *Vgl.* ihre Selbstbiograph der Vorrede zu ihren Gedichten.

von SOMMER (F...) . . . *zu* . . .: *geb. zu* §§. System der topisch-arithmetischen Co nationslehre und der allgemeinen Auflösun ler Gleichungen. Braunschweig 1822. Reinwissenschaftliche Begründung der wichti arithmetischen Theoreme. ebend. 1825. gr

SOMMER (G... M...) §§. Meteorologische Beo tungen; *in den* Beyträgen zur Kunde Pre Bd. 1. H. 1. und Bd. 5. H. 1. — Ueber die d bloße Sonnenwärme veranlaßte Selbsten dung mit Oehl befrachteter brennbarer Kö in *Gilbert's* Annalen der Physik Bd. 63 (S. 426-439.

SOMMER (Johann Christoph Fr... Karl) *k Bayer. Kreis- und Stadtgerichts-Protocoll Erlangen* (?): *geb. zu* . . . §§. *Aug. L Schott's* juristisch-praktisches Wörterbuch. umgearbeitet und bedeutend vermehrt, angehängten Wörterbuche über die roth-we sogenannte Gauner- oder Zigeuner- und S bubensprache. Erlangen 1821. gr. 8. (Auch *Titel: Aug. Ludw. Schott's* kurzes juristi

Wörterbuch, als Nachtrag zu ſeiner Vorbereitung zur juriſtiſchen Praxis. Neue ganz umgearbeit. Aufl. von *S. A. Kraft).*

MER (Johann Friedrich Joſeph) Pſeudon. *Weſtphalus Eremita. D. der Rechte und Hofgerichts-Advocat zu Kirchhunden im Herzogth. Weſtphalen: geb. daſelbſt am 25 Januar 1793.* §§. Recht, Richtſteig, Rechtsgelehrte und Adel der Preuſſ. Rheinlande in der Gegenwart und Zukunft. Nebſt Andeutungen und Wünſchen für das übrige Preuſſen. Zwölf Abhandlungen. Dortmund 1817. 8. Rechtswiſſenſchaftliche Abhandlungen. Erſter Band. Nebſt einer Abhandlung über das rechtliche Verhältniſs Roms zu Deutſchland und über Weſſenberg und das päpſtliche Breve. Gieſſen 1818. 8. Von deutſcher Verfaſſung im germaniſchen Preuſſen und im Herzogthum Weſtfalen. Mit Urkunden. Münſter 1819. 8. * Von der Kirche in dieſer Zeit. Betrachtungen von *Weſtphalus Eremita.* ebend. 1819. 8. (Nennt ſich unt. d. Vorrede). Commentar zu den Geſetzen über die gutsherrlichen und bürgerlichen Verhältniſſe in denjenigen Theilen der Preuſſ. Monarchie zwiſchen der Elbe und dem Rhein, welche vormals zum Königreich Weſtphalen, Groſsherzogthum Berg und zum franzöſ. Reiche gehört haben, desgl. im Herzogthum Weſtfalen. 1ſter Theil. Hamm 1823. gr. 8. (Auch *unt. d. Titel:* Darſtellung der Rechtsverhältniſſe der Bauerngüter im Herzogthum Weſtfalen. Mit Beylagen). — Viele Aufſätze im weſtfäl. Anzeiger 1816-1821. (z. B. Die Monumenta Weſtphalica; 1818. Nr. 25. Von den Landesſchulden des Herzogth. Weſtfalen; Nr. 41. Ein Traum vom neuen Congreſſe zu Wien; 1819. Nr. 87. Steuerjammer, ein Sendſchreiben; 1820. Nr. 10. * Hat in Spanien das hiſtoriſche oder das revolutionaire Prinzip geſiegt? beantwortet von *Weſtph. Eremita;* Nr. 29. Ueber den idealen Charakter des Bauernſtandes, eine Vor-

leſung; Nr. 70. 71. Ueber das Leibeigenthu
der kathol. Geiſtlichkeit; Nr. 78. * Fragmen
über den Krieg; 1821. Nr. 25. * Ueber das Bü
gerrecht der Moſaiten; Nr. 32. 41. * Fragmen
über den Staatsdienſt; Nr. 85. 86). — Deu
ſche Sprache. Weſtfäliſch und Weſtphäliſch;
Herrmann, Zeitſchr. für Weſtfalen 1817. Nr.
Ueber Jagdweſen und Jagdgeſetz im Herzogthu
Weſtphalen; 1818. Nr. 10. 11. Noch einige Au
ſätze in den Jahren 1817 - 1819. — Ueber d
Biſchoff von Gent und über Katholizismus u. ſ.
in *Benzenberg's* deutſchen Beobachter (Ha
1818) Nr. 535. 549. 581 - 583. 605. 607. He
von Maſſenbach und die öffentliche Meinun
ebend. Nr. 575. Das Preuſſ. Heer; Nr. 630. 6
651. Von den geiſtlichen Angelegenheiten
Deutſchland; Nr. 656. 657. Die Domaine
käufer in Heſſen; Nr. 667. — Erörterung d
Frage: Giebt unter mehrern der Hypothekenb
hörde zur Eintragung überreichten Hypothek
die frühere Präſentation ein Recht auf Priorit
in *v. Kamptz's* Jahrbüchern für die Preuſſ. G
ſetzg. Rechtswiſſ. und Rechtsverwaltung Heft
(1818) S. 61 folg. — Die Vortheile der Ein
keit der Geſetzgebung; in *Mallinkrodt's* neue
rhein. Merkur 1818 Nr. 135. — Abhandl. übe
den Satz: Kauf bricht Miethe; *im* Archiv für c
viliſt. Praxis Bd. 1. Nr. 5. Ueber die Anwen
dung des römiſchen Rechts in Deutſchland, un
ter Bezug auf l. 7 pr. Dig. de ſervitute praedio
rum ruſticorum; *ebend.* Bd. 3. Nr. 20. S. 314-32
Auch etwas über das qualificirte Geſtändniſs. M
Bezug auf die Abhandlung des Hrn. Prof. Geſte
ding in dieſem Archiv; *ebend.* Bd. 4. Nr. 6. S. 25
51. — Bearbeitete ſämmtliche katholiſche Ar
tikel in dem Anhange zum 18ten und Supplemen
bande des *Converſat. Lex.* — Recenſionen in
den erwähnten Zeitſchriften. — Vgl. *Seibert*
Th. 2. S. 139 - 147 u. S. 357 - 359.

MMER (Johann Gottfried) *Profeſſor am Conſervatorio der Tonkunſt in Prag* (früher Erzieher daſelbſt): *geb. zu . . .* §§. Neueſtes Wort- und Sach-erklärendes Verteutſchungswörterbuch aller jenen aus fremden Sprachen entlehnten Wörter, Ausdrücke und Redensarten, welche die Teutſchen bis jetzt in Schriften und Büchern ſowohl, als in der Umgangsſprache, noch immer für unentbehrlich und unerſetzlich gehalten haben; verbunden mit einer Erklärung auch der weniger bekannten Kunſtwörter und andern Ausdrücke in teutſcher Sprache. Ein höchſt nützliches Handbuch für Geſchäftsmänner, Zeitungsleſer und alle gebildete Menſchen überhaupt. Prag 1813. gr. 8. 2te durchaus umgearbeit. verbeſſ. und ſehr verm. Ausg. 1819. Neueſte Jugendbibliothek, oder die vorzüglichſten Gegenſtände des Jugendunterrichts von der Elementarbildung an bis zum reifern Alter. 1ſter Band; enthält: neueſtes ABC- und Leſebuch. Eine Anleitung, Kindern auf die natürlichſte und unterhaltendſte Weiſe mit den Anfangsgründen der Leſekunſt bekannt zu machen. Mit Rückſicht auf die neueſte Methode eines Olivier, Peſtalozzi, Stephani, Pöhlmann und Andre ihrer Art. ebend. 1816. 12. m. ill. Kpf. 2ter Band; enthält: Wie Vater Grünwald ſeine Kinder leſen lehrt, oder wie lieſ't man richtig und ſchön? Eine Auswahl unterhaltender und belehrender Aufſätze zur Bildung des guten Ausdrucks und zur Uebung der Denkkraft ſechs- bis zehnjähriger Kinder. Zugleich als Hülfsmittel bey Dictirübungen zu gebrauchen. 1816. m. ill. Kpf. 3ter Band; enthält: 72 wirklich, und erſt ſeit kurzer Zeit ſich zugetragene Unglücksgeſchichten. Ein Buch für Kinder und junge Leute, wodurch ſie mit den mannigfaltigen Gefahren des Lebens und der Geſundheit bekannt gemacht und durch Beyſpiele fremden Unglücks zur Beſonnenheit und Vorſicht gebildet werden können. 1816. m. ill. Kpf. 4ter Band; enthält: die kleinen Teutſchverderber.

Ein Buch zur Bildung des kindlichen Sprach
mögens, worin durch paſſende Erzählungen
Geſpräche verſchiedene Ausdrücke erklärt
den, welche Kinder häufig falſch oder gar n
verſtehen. 1817. m. ill. Kpf. 5ter Band;
hält: Wie Herr Salzmann ſeine Kinder in
Nebenſtunden beſchäftigt. Ein Hülfsbuch
Eltern und Lehrer, die über die Pflege des l
lichen Geiſtes die Bildung des Körpers nicht
ſäumen wollen. 1817. m. ill. Kpf. (Jeder
iſt auch *einzeln* mit beſondern Titel zu
ben). Vollſtändige und deutliche A
tung zur teutſchen Briefſchreibekunſt. Ein H
buch für angehende Geſchäftsmänner, v
nicht nur die Hauptregeln der Rechtſchreib
der Sprachlehre und der guten Schreibart i
haupt, ſondern auch die im gemeinen L
am häufigſten begangenen Sprech- und Sch
fehler auseinander geſetzt werden. Nebſt
zahlreichen Beyſpielſammlung theils m
theils fehlerhafter Briefe. Zwey Abtheilu
und ein Anhang. ebend. 1817. 8. Ge
der phyſiſchen Welt, oder unterhaltende
ſtellung der Himmels- und Erdkunde. Nac
beſten Quellen und mit beſtändiger Rückſic
die neueſten Entdeckungen bearbeitet. 1ſter
oder 1-4tes Heft. ebend. 1818. gr. 8. (
unt. d. Titel: Das Weltgebäude, ein nützl
und unterhaltendes Leſebuch). 2ter
(5-8tes Heft) 1819. (Auch *unt. d. Titel:*
ſikaliſche Beſchreibung der feſten Oberfläch
Erdkörpers). 3ter Band (9-12tes Heft)
(Auch *unt. d. Titel:* Phyſikaliſche Beſchrei
der flüſſigen Oberfläche des Erdkörpers).
Band (13-16tes Heft) 1823. (Auch *unt. d*
tel: Phyſikaliſche Beſchreibung des Dunſte
Erdkugel). (Alle m. Kpf. und zum Th. m.
ten). Taſchenbuch zur Verbreitung
graphiſcher Kenntniſſe. Eine Ueberſicht
Neueſten und Wiſſenswürdigſten im Gebiet
geſammten Länder- und Völkerkunde. Zug

als fortlaufende Ergänzung zu *E. W. A. v. Zimmermann's* Taſchenbuch der Reiſen. 1ſter Jahrgang. ebend. 1823 (1822). 12. 2ter Jahrg. 1823. Beide m. Kpf. u. Karten. Kleines Verteutſchungswörterbuch. Ein Auszug aus des Verfaſſers gröſſern Verteutſchungswörterbuche. ebend. 1823. 8.

MMER (Karl) *D. der Medicin und prakt. Arzt zu Oſterode am Harz: geb. zu . . .* §§. Die Behandlungsart der idiopathiſchen Fallſucht, und vorzüglich über die Anwendung eines bis jetzt wenig verſuchten Mittels, des *ſedum acre* gegen dieſe Krankheit. Quedlinburg 1819. gr. 8.

MMER (Karl Eduard) *D. der Philoſ. und Medicin zu Wien: geb. zu Wurzen . . .* §§. Heinrich der Zweite, Herzog von Montmorency. Ein hiſtoriſch-dramatiſches Gedicht in 5 Akten. Wien 1817. gr. 8. Kritik der Albaneſerin von *Müllner*. ebend. 1820. gr. 8.

VDERSHAUSEN (Philipp Karl Chriſtian) *D. der Philoſ., Pagenhofmeiſter und Collaborator an der Stadtkirche zu Weimar: geb. daſelbſt 179 .* §§. Stunden im Weinberge des Herrn. Candidatenverſuche in 8 Predigten, gehalten vor der Hof- und Stadtgemeine in Weimar; mit einer Vorrede von Hrn. Prof. D. *Schott*. Leipz. 1817. gr. 8. Proben aus meinem Tagebuche. Erſtlingsverſuche. Weimar 1817. 8. Die Befreyung Griechenlands. Zwey dramatiſche Gedichte. Altenburg 1821. 8. Aëdon. Der Hindus. Der neue Orpheus. Drey dramatiſche Gedichte. ebend. 1822. 8. (Beide auch *m. d. Titel:* Dramatiſche Gedichte. 1ſtes u. 2tes Bdchen). — Antheil *an den* Abendſtunden 1ſten Samml. (Leipz. 1820. 8). — Gedichte *im* Morgenblatt für gebild. Stände (1820. 1822) und *im* Weimariſchen Modejournal (1824).

SONDINGER (Heinr.) *ward 1804 in Ruheſtand geſe und ſtarb am 22 März 1809; war geb. zu For heim am 13 Julius 1733.* — Vgl. *Jäck.*

15 B. SONNE (*Heinrich Daniel Andreas*) ſeit 1 *Rector am Pädagogio zu Ihlefeld* (nachdem ſeit 1801-1810 vom 5ten Lehrer bis zum C rector aufgerückt war): *geb. zu Göttingen 26 Febr. 1780.* §§. Erdbeſchreibung des nigreichs Hannover, mit einer hiſtoriſch-ſ ſtiſchen Einleitung. Sondershauſen 1817. 8. Recenſionen in *Seebode's* kritiſcher Biblio für das Schulweſen.

15 B. Freyherr von SONNENBERG (Franz *Xa geb. am 6 Sept. 1778.* §§. *Deutſchlands erſtehungstag. Ein Seitenſtück zum Baare Frankreich und Deutſchland. Göttingen 180 ater Abdruck 1806 (m. ſeinem Namen). — dichte *in dem* Münſteriſchen Wochenblatt (Ja 13. 16. 18); *in der* Zeit. für die eleg. Welt *der* Georgia (1806) und *im* Morgenblatt für bild. Stände (1808). — Seine Gedichte auch im 22ſten Bde der Etuibibliothek deutſ Claſſiker wieder abgedruckt worden. — *Raſsmann* S. 37. 38. *Kilian's* Georgia 1806. Nr 91. 105. 111. 115. 121. 135.

SONNENBURG (E. Gotth.) §§. Anfangsgründ ner ſyſtematiſchen Phyſiologie. Berlin . . ate Aufl. 1806. — *Von dem* Compendio desmo-oſteologico *erſchien* 1806 die ate Aufl

Freyhr. v. SONNENFELS (Joſ.) *ſtarb am 25-26 A 1817.* Ward 1804 Ritter des Ungar. St. Step Ord. 1806 Ehrenbürger der Stadt Wien, 1810 Präſes der k. k. Akademie der Künſte. (I beendigten philoſophiſchen Studien ward er eigner Neigung, Soldat beym Regiment Deu meiſter in Klagenfurt, wo er bis zum Unte cier ſtieg; er legte ſich alsdann auf das Stu

der Rechte, ward ſeinem Vater (*Aloys Wienner*) als Dollmetſcher der hebräiſchen Sprache adjungirt, übte ſich aber zwey Jahre daneben in der juridiſchen Praxi. 1761 ward er Rechnungsführer bey der Arrièren-Garde, 1763 Profeſſ. der politiſchen Wiſſenſchaften bey der Univerſität, 1764 k. k. Rath, 1768 Theatral-Cenſor des Hoftheaters, 1770-1771 Director deſſelben und 177. k. k. Regierungsrath, und erhielt ſodann die im 7ten Bde erwähnten höhern Ehrenſtellen). §§. Rede von der Nothwendigkeit, ſeine Mutterſprache zu bearbeiten, in der Verſammlung der deutſchen Geſellſchaft vorgeleſen. Wien 1761. 4. Der Vertraute; ein Wochenblatt. ebend. 1764. . . (Es *erſchienen* davon blos 7 Stück, weil die Polizey den Druck verbot). Gedicht auf den Tod Kaiſer Franz I. ebend. 1765. 4. Von dem Verdienſte des Portraitmalers. Eine Rede. ebend. 1769. 8. Ueber die Vorſtellung des Brutus. ebend. 1770. 8. Von der Verwandlung der Domainen in Bauergüter. ebend. 1773. 8. Was iſt vom Bürger, jungen Kaufmann und Künſtler zu halten? ebend. 1783. 8. Neueſter Briefſteller auf alle Fälle. ebend. 1786. 8. 2te Aufl. 1790. Bemerkungen über die für die Hauptſtadt Wien und den Umkreis derſelben innerhalb der Linien erlaſſene neue Geſindordnung. Wien u. Trieſt 1810. gr. 8. Mythe auf die Vermählung Louiſens mit Napoleon dem Groſſen. ebend. 1810. 4. Ueber die am 8 Sept. erlaſſenen zwey Patente. Ein Antwortſchreiben über folgende Fragen: welcher Urſache iſt die Verſchlimmerung des Kurſes zuzuſchreiben? wodurch kann derſelben Einhalt geſchehen? ebend. 1810. 8. Ueber die öffentliche Sicherheit, oder von der Sorgfalt der Privatkräfte gegen die Kraft des Staates in einem untergeordneten Verhältniſs zu erhalten. Als Anhang zum erſten Bande ſeines Handbuches der innern Staatsverwaltung. ebend. 1817. gr. 8. — *Die* Abhandlung vom Zuſammenhange *erſchien*

nicht 1768, ſondern 1764. — *Neuere Auflagen:* 1) Grundſätze der Polizey- Handlungs- und Finanzwiſſenſchaft; 7te verm. zum Gebrauch akademiſcher Vorleſungen ausgearbeitet von *F. X. v. Moshamm*, Tübing. 1820. 2) Ueber die Liebe zum Vaterlande; 2te 1785. 3) Ueber den Geſchäftsſtyl; 3te neu durchgeſehene 180[illegible] 4te verbeſſ. 1820. 4) Ueber die Stimmenmehrheit bey Criminalurtheilen; 2te ſorgfältig überſehene, durch zahlreiche Erörterungen, [illegible] auch durch Aufnahme und Beantwortung der [illegible] ſchienenen Beurtheilungen und Einwürfe verm[illegible] Aufl. 1809 (1808). — Hatte auch groſſen Antheil an der Wochenſchrift: die Welt (Wien 1764. 4). — Vgl. *Czikann.* Leipz. Lit. Zeit. 1818. Nr. 205. Annalen der Lit. des Oeſterreich. Kaiſerſtaates, Intell. Bl. 1807. May S. 205-209. 1808. Decbr. S. 245. Vaterländ. Blätter für den Oeſterreich. Kaiſerſtaat, 1817. May.

SONNENKALB (Friedrich Wilhelm) *ſtarb im Januar 1821.* War ſeit 1812 *Paſtor in der Vorſtadt Neumarkt zu Merſeburg: geb. zu . . . 17 . .* §§. Zwölf Predigten und Reden, darunter ſechs bey Leichen gehalten; (herausg. vom Candid. *K. F. Pinder).* Leipz. 1822. 8.

15 B. SONNESCHMIDT (nicht *Sonnenſchmid*, Friedr. Traug.) *lebt jetzt in Prag.* (Nach einem 12jährigen Aufenthalte in Neuſpanien hatte er zuerſt zu Mödlareuth im Reuſſiſchen, und hierauf zu Ronneburg privatiſirt). §§. * Mineralogiſche Beſchreibung der vorzüglichſten Bergwerksreviere zu Mexiko oder Neuſpanien. Greitz 1804. gr. 8. Bericht über die neue Entdeckung, das kupferhaltige ſalzſaure Natron zur Verbeſſerung der Amalgamation anzuwenden. Leipz. 1811. 4. Commentar meiner Beſchreibung der Spaniſchen Amalgamation, ſo wie ſie bey den Bergwerken in Mexiko gebräuchlich iſt. ebend. 1811. 1815. 2 Stück, 8.

NLEITHNER (Fr. Xav.) *jetzt k. k. Rath.* §§. *Die* Oper Faniska *gehört* Joſ. Ferd. S.

SONNLEITHNER (Ign.) *jetzt k. k. Rath.* §§. Lehrbuch der Handlungswiſſenſchaft. Wien 1819. gr. 8. Lehrbuch des Oeſterreich. Handels- und Wechſelrechts, verbunden mit den geſetzlichen Vorſchriften über die gewöhnlichſten Rechtsverhältniſſe der Handelsleute. ebend. 1820. gr. 8.

NNLEITHNER (Joſeph Ferdinand) *k. k. Niederöſtreich. Regierungsrath zu Wien* (zuerſt k. k. Concipiſt, und von 1804-181. Secretair der beiden k. k. Hoftheater): *geb. daſelbſt um d. J. 1765.* §§. *Gab heraus:* * Wiener Theater-Almanach für die Jahre 1794-1796. Wien 1794-1796. 12. Die kurze Ehe; ein Luſtſp. in 1 Aufz. Nach dem Franzöſ. des *Etienne.* ebend. 1806. 8. Faniska; eine Oper in 3 Akten. Nach dem Franzöſ. ebend. 1806. 8. Die Gartenmauer; Luſtſp. in 1 Akt. ebend. 1806. 8. Der Botaniker; ein Luſtſp. in 3 Akten. Nach dem Franzöſ. des *Dupaty.* ebend. 1806. 8. Agnes Sorell; Oper in 2 Aufz. Nach dem Franzöſ. ebend. 1807. 8. Emerike, oder die Zurechtweiſung; Oper in 2 Aufz. ebend. 1808. 8. Die vier letzten Dinge; Oratorium in 3 Abtheil. ebend. 1810. 8. Dir, wie mir; eine dramatiſche Kleinigkeit in 1 Akt. ebend. 1812. 8. 2te Aufl. 1820. *Gab heraus:* Taſchenbuch für die deutſchen Schaubühnen und Liebhaber-Theater. 1ſter Jahrgang. ebend. 1815. 8. (Enthält 4 kleine Luſtſpiele). — Ueber die Voglerſche Simplifications-Maſchine des Orgelbaues; *in der* Leipz. muſikal. Zeitung Jahrg. 2 (1799) S. 565 folg. — Vgl. *Gerber's* neues biograph. Tonkünſtler-Lex.

NNTAG (Friedrich Auguſt) *ſtarb am 19 Junius 1822. War D. der Philoſ. und Candidat der Theol.*

in

in Leipzig: geb. zu . . . am 25 Sept. 1799. Kleiner Nachlafs. Dresd. (1823). gr. 8.

SONNTAG (Guſtav Friedrich Nikolaus) . . . *zu . geb. zu . . . im Breisgau . . .* §§. Doct inſpirationis ejusque ratio, hiſtoria et uſus pularis. Commentatio per ord. Theolog. Hei berg. praemio ornata. Heidelb. 1810. 8.

15 B. SONNTAG (Johann Aloys Peter *) ſeit 1 *Stadtpfarrer an der Frauenkirche und Diſtr ſchulinſpector in Ingolſtadt* (zuerſt 1788 Profe im Benediktiner-Stifte Neresheim, 1798 de am Gymnaſium zu Salzburg, 1803 Präfekt Lycei zu Neresheim, 1807 Prof. der Rhetorik Gymnaſio zu Augsburg, und kurz darauf C rector): *geb. zu Zusmershauſen am 20 Ju 1765.* §§. Geſetze und Vorſchriften für Zöglinge des hochfürſtl. Thurn- und Taxiſc Lycei Carolini zu Neresheim. Buchau 1803 Nachrichten über das Lyceum Carolinum zu resheim, nebſt der 2ten Auflage der Geſetze Vorſchriften für die Zöglinge deſſelben. eb 1805. 8. Rede bey der feyerlichen Er nung der Bürgerſchule in Augsburg den 30 N 1807, ſammt der am nämlichen Tage vom Rec D. Beyſchlag gehaltenen Rede. Augsb. (1807) — Ein Aufſatz in *Graſer's* Archiv für Volk ziehung (1803). — Vgl. *Felder* Th. 2.

SONNTAG (Johann Philipp Wilhelm) ſeit 1815 *niſterial-Reviſor in Karlsruhe* (vorher ſeit 1 Amts-Commiſſair zu Blumenfeld im Seekr und 1811 Domainenverwalter und Amtsrevi daſelbſt): *geb. zu Kandern im Groſsherzog Baden am 20 Octbr. 1786.* §§. Die Groſsh zogl. Badiſche Erbordnung nach dem neu Landrecht tabellariſch dargeſtellt. Karlsru 1810. . . Handbuch für Groſsherzogl. l diſc

*) Iſt derſelbe, welcher S. 499 ohne Vornamen aufgeführt i

diſche Staatsſchreiber, Theilungscommiſſarien und Amts-Reviſorats-Scribenten. Nach dem Code Napoleon als Badiſches Landrecht bearbeitet. ebend. 1811. 2 Thle gr. 8. Die Staatswirthſchaft und Rechtspolizey, nach den Forderungen der Zeit und der Natur des Gegenſtandes. Erſte Betrachtung. Heidelberg 1818. gr. 8. — Vgl. *Hartleben.*

NTAG (Karl Gottl.) *ward 1803 General-Superintendent von Livland, und Präſes des Oberconſiſtoriums, 1805 D. der Theologie, legte 1811 das Paſtorat nieder* (vorher ſeit 1799 Aſſeſſor des livländiſchen Oberconſiſtoriums). §§. Neues Lehrbuch zum Unterrichte der Confirmanden. Riga 1796. 8. (Ward nur bis zum 5ten Bogen gedruckt). Kurze allgemein faſsliche Unterweiſung im Chriſtenthume für Confirmanden. Die Grundlage eines ausführlichen Lehrbuchs. ebend. 1797. 8. Die chriſtliche Sittenlehre in Bibelſprüchen und Liederverſen für Confirmanden. ebend. 1800. 8. Das Nothwendigſte und Faſslichſte aus der chriſtlichen Glaubenslehre für Confirmanden. ebend. 1801. 8. Formulare, Reden und Anſichten bey Amtshandlungen. ebend. 1. 2tes Bdchen 1802. 8. 3tes Bdch. 1807. 2te Aufl. 1818. 2 Bde. Grundlage des Confirmanden-Unterrichts. ebend. 1804. 8 (Ein Auszug daraus *erſchien* 1809 *unter dem Titel:* Kurzer Inbegriff des Confirmanden-Unterrichts). Rede bey der Beerdigung Dankwarts. ebend. 1805. 8. Geſchichte und Geſichtspunkt der allgemeinen liturgiſchen Verordnung für die Lutheraner im ruſſ. Reiche. ebend. 1805. 8. Die Hauptſtücke der chriſtl. Lehre in Bibelſprüchen. ebend. 1807. 8. Entwurf zu einem Landeskatechismus für einen dreyfachen Curſus des Religions-Unterrichts. ebend. 1810. 8. 2te Aufl. Mitau 1811. * Rigaiſche Stadtblätter für d. J. 1810-1811. Herausg. von der literariſch-praktiſchen Bürgerverbin-

bindung. Riga, 8. Jahrzahlen aus der Geſchichte von Riga. ebend. 1810. 8. Unſere Lage. Sendſchreiben an den Superintendenten von Kurland und Semgallen, Herrn D. E. F. Ockel, zum 25ſten Jahresfeſte dieſer ſeiner Amtsführung, den 25 Sept. 1810. ebend. (1810). Von Gott, ſeinen Werken und ſeinem Willen, ein Buch für Kinder. ebend. 1811. 16. Aufſätze und Nachrichten für proteſtantiſche Prediger im Ruſſiſchen Reiche. 1ſten Bdes 1ſte Hälfte. ebend. 1811. 8. * Kleine Chronik der Muſik in Riga von deren Entſtehung bis zur 25jährigen Stiftungsfeyer, den 7 Jan. 1812. ebend. (1812). Anzeichnungen aus der Geſchichte Riga's von 1200-1816. ebend. 1817. 8. Sittliche Anſichten der Welt und des Lebens für das weibliche Geſchlecht. In Vorleſungen. ebend. 1818-1820. 2 Bde 8. Feyer der Freylaſſung der livländiſchen Bauern, den 6 Jan. 1820. ebend. 1820. 8. — Er war auch Redacteur des livländiſchen, lettiſchen und teutſchen neuen Geſangbuches (181.), und beabſichtigte zweymal Blätter zur Frauenzimmermoral herauszugeben, die aber nicht fortgeſetzt wurden. — *Bey der Schrift:* Riga's Umgebungen u. ſ. w. *iſt hinzuzufügen:* in 3 Predigten; die beiden erſtern wurden früher unter andern Titeln gedruckt. — Ueberreſte und Vorbereitungen eines geiſtigen Zuſtandes der Letten in Kurland von 1200-1636; *in den* Inhaltsverhandlungen der Kurländ. Geſellſchaft für Literatur und Kunſt Bd. 1. Ein neuer Beweis für die Aechtheit des Privilegiums Sigismunds Auguſti; *ebend.* Bd. 2. — Recenſionen in *J. Fr. v. d. Recke's* Mitauſchen wöchentl. Unterhalt. (1805-1807). — Sein Bildniſs von *Senff* (1818).

von *SONTHEIMER* (J...) *D. der Medicin, Oberarzt zu . . . und Ritter des Würtemb. Civ. Verd. Ord.: geb. zu . . .* §§. Eine auf Verſuche gegründete Unterſuchung über die Geſetze der Funktionen des Lebens, mit einigen Bemerkungen

gen über die Natur und Behandlung der innern Krankheiten, nebſt einem Berichte des Inſtituts von Frankreich über die Verſuche von *Le Gallois*, von *A. P. Wilſon Philipp*. Nach der 2ten Ausgabe aus dem Engl. überſetzt. Stuttg. 1822. 8.

'*HIA*, Pſeudonymin. Unter dieſem Namen verbarg ſich *Sophia George*, *Wittwe eines Poſtſecretairs in Minden, welche zuletzt als Geſellſchafterin im Hauſe des Obergerichtsanwald Jakobſen in Altona lebte.* §§. *Dichtung und Wahrheit; eine Erzählung. Gieſſen 1813. 8. — Gedichte *im* Mindenſchen Sonntagsblatt und in *Raſsmann's* rheiniſch-weſtfäl. Muſenalmanach. — Vgl. *v. Schindel.*

von SORG (Fr. Loth. Aug.) *ward 1809 ordentl. Profeſſor der Medicin.*

'*HMANN* (Matthias Nikolaus) *dritter Lehrer an der Stadtſchule zu Glückſtadt; geb. zu . . . im Ditmarſchen . . .* §§. Unſere Führerin zum Lichte des wahren Chriſtenthums. Hamburg 1819. 8. Verſuch einer gründlichen und entſcheidenden Darſtellung der gegenwärtigen Glaubensfehde. ebend. 1819. 8. Sendſchreiben an Herrn Paſt. S — t in E. in Süderdithmarſen wegen eines Inſerats deſſelben im 1ſten Hefte des 3ten Bdes der Oppoſitionsſchrift vom Pfarrer Schröter und D. Klein. Glückſtadt 1820. 8. — Gedichte in *Winfried's* nord. Muſenalmanach.

'ZMANN (D. Fr.) ſeit 181. *Regierungs-Director (zu Cöln) und* ſeit 1819 *Geheimer Oberfinanzrath zu Berlin.* §§. Ueber des Antinous von Worms Abbildung der Stadt Köln aus dem Jahr 1531. Köln 1819. gr. 8. m. 3 Vorſtellungen in Steindr. — Der dicke Tiſchler, ein alt-florentiniſcher Künſtlerſchwank; *in der* Urania 1824. S. 1-64. — Vgl. *Meuſel's* Künſtler-Lex.

10 u. 15 B. SOUBIRAN (J. F.) §§. Biographie d Prince de Ligne. Vienne 1807. 8.

15 B. SOUFFLET (Karl) *war zuletzt Sprachlehr bey den königl. Pagen, verliefs aber im Herb 1818 Dresden und kehrte in sein Vaterland zurü* §§. *Sein* Dictionnaire *erschien* anonym.

SPACH (Paulus) *Priester und* seit 1818 *Professor d erſten Classe am Gymnasio zu Klagenfurt* (vorh Lehrer der Mathematik und Naturkunde d ſelbſt): *geb. zu Villach am 6 März 1789.* §§ *Euklid's* Elemente, die vier erſten Bücher, übe ſetzt und für die Oeſterreich. Gymnaſien umgea beitet. Klagenfurt 1817. 8. — Vgl. *Felder* Th. 3.

SPäT (Konrad, *genannt* Frühauf,) Pſeudonym, *Wilh. Adolph Gerle.* §§. Hiſtorien und gut Schwänke vom Meiſter *Hanns Sachs.* Peſt 1818. 8. * Guckkaſtenbilder aus dem Lebe und der Phantaſie. Enthaltend: Erzählunge Träume, humoriſtiſche und ſatyriſche Verſuche Reiſeſkizzen, biographiſche und hiſtoriſche Fra mente. Brünn u. Leipz. 1820. 8. m. 1 Kpf.

SPäTH (J. L.) ſeit 1812 *königl. Bayer. Hofrath.* §§ Die Viſirkunſt, oder die einfachſte, leichteſte und ſicherſte Art, runde, ovale und Eifäſſer, ſo wie eckige Fäſſer aller Gattung zu viſiren. Für Viſirer und Umgeldner. Nürnberg 1810. gr. 8. m. 1 Kpf. Statik der hölzernen Bogen-brücken, nach der Conſtruction des k. Bayer. Geh. Raths v. Wiebeking. München 1811. 8. m. 1 Kpf. Statik und Dynamik der Phyſik. 1ſte Abhandlung, welche die weſentlichen Eigen-ſchaften mineraliſcher Körper behandelt; nach eigenen Anſichten. Nürnb. 1812. gr. 8. 2te Abh., welche die Phänomene der Maſſen- und Flä-chen-Anziehung, der Reibung, Einſaugung und Ausſaugung mineraliſcher Körper behandelt; nach eigenen Anſichten bearbeitet, 1813. Ab-

hand-

handlung über die Kröpfe der Mühlgerinne und Beſchauflung unterſchlächtiger Räder, wornach für jedes Locale der Mühle der Druck des Waſſers auf die Radſchaufeln am gröſsten wird; für Techniker und Mühlenbaumeiſter. ebend. 1815 8. m. 1 Kpf. Ueber die Entſtehung und Ausbildung des Sternhimmels, oder die Kosmogenie in Grundlegung der neueſten Beobachtungen, nach eigenen Anſichten aufgeſtellt. ebend. 1815. gr. 8. Die höhere Geodäſie, oder die Wiſſenſchaft, die Reiche der Erde und dieſe ſelbſt geographiſch aufzunehmen und zu chartiren. 1ſte Abtheil. München 1816. gr. 8. m. 4 Kpft. Abhandlung über die Grundſteuer nach dem reinen und rohen Ertrag der Stücke. ebend. 1819 (1818). 8. Praxis der Güterarrondirung, nach eigenen Anſichten und Erfahrungen dargeſtellt. Nürnberg 1819. gr. 8 m. 1 Kpf. Die praktiſche Geometrie, angewandt für die Aufnahme groſſer Diſtrikte, der Flür- Aemter- und Profilcharten u. ſ. w. ebend. 1819. gr. 8. Abhandlung über die Aufnahme der Gewerbsſteuer in groſſen Staaten und Reichen, nach einem neuen Princip aufgeſtellt. Sulzbach 1822. gr. 8. Ueber den natürlichen Magnetismus unſerer Erde; über das Nordlicht, Sonnenflecken, Feuerkugeln, Sternſchuſſe und Kometen. Nürnb. 1822. gr. 8.

15 B. SPäTH (Ph. J.) *jetzt königl. Würtemberg. Oberfinanzrath zu Stuttgart.* §§. Taſchenbuch der Weltgeſchichte, oder chronologiſch geordnete Ueberſicht des Merkwürdigſten in der allgemeinen Weltgeſchichte. Stuttg. 1816 (1815). 8. m. 1 Titelkpf. 2te umgearbeit. und verm. Aufl. 1820. Skizze einer Ueberſicht der topographiſchen Geſchichte der Würtembergiſchen Erblande. (Ohne Druckort) 1816. 8. Grundriſs einer möglichſt guten Steuerregulirung. Stuttg. 1817. 8. Chronologiſche Ueberſicht des Merkwürdigſten der allgemeinen Weltgeſchichte bis Ende 1819. ebend. 1821. 8. — Ue-

ber den Weinbau in Würtemberg; in *Mem ger's* Würtemberg. Jahrbuch 1821. S. 291-2

von SPALART (Rob.) §§. *Von seinem* Versuch e Kostüms der Völker des Mittelalters *erschien* ste Abtheil. 1ster Theil, welcher das Kostum Griechen, Sueven und Vandalen, der Gepi Markomannen, Quaden und Heruler, der I nen, der Angelsachsen und der Dänen ent 1800. 2ter Theil, welcher das Kostum der F ken vom 5ten Jahrhundert bis in das 12te das Kostum der Normänner enthält, 1801. Theil, fortgesetzt von *Jakob Kaiserer*, 1 4ter Theil 1807, 5ter 1811.

SPALDING (Geo. Ludw.) *starb am 7 Julius 1811.* auch *Prorector und Secretair der historischen C der Akademie der Wissenschaften zu Berlin.* Ueber die Wörter *ens* und *essentia;* in den D schriften der Akad. 1810-1811. histor. phil. S. 1-8. Ueber die Zauberey durch Sch gen; S. 9-20. *De Dionysiis Atheniensium fe* S. 70-82. Die Wiederkehr des Königs; Ode; *ebend.* 1814-1815. — *Von seiner Aus* Quintiliani de institut. oratoria *erschien* Vol. 1816. — Vgl. *G. L. Walch* Memoria G. L. S dingii. Berol. 1822. gr. 8. Denkschrift auf G Spalding, von Prof. *Phil. Buttmann*, in den handlungen der Akad. der Wissensch. 1814-1 S. 24-47. Morgenblatt für gebild. Stände 1 Nr. 197.

SPALDING (Joa. Heinr.) §§. *Gab heraus:* *I des-Grundgesetzlicher Erbvergleich vom I Rostock d. 18 April 1755. Rost. 1805. 8. — Mecklenburg. öffentl. Landesverhandlungen *den* bis zum J. 1806 *fortgesetzt.*

SPALDING (Karl) *Canzleyadvocat zu Güstrow: zu . . .* §§. Defensionsschrift für den O jägermeister Karl v. Moltke, zu der vom Hof-

Landgericht zu Güſtrow, wider letztern, mittelſt verfügter Arretirung verhängten Unterſuchung, wegen Herausgabe der Druckſchrift, betitelt: Kurzer Umriſs und wahrhafte Darſtellung ſeiner Verhältniſſe und Schickſale, mit zwey Nachträgen und drey Anlagen. (Ohne Druckort) 1817. 8. — Einige anonyme Aufſätze *im* Schwerin. freymüthigen Abendblatt 1821.

15 B. SPALDING (K. A. W.) §§. Geſchichte der bürgerlichen Kriege in Granada. Aus dem Spaniſchen. Berlin 1821. gr. 8.

N (Mart.) §§. Reden bey Errichtung der Statue Joſephs II. Wien 1810. gr. 8. *Novi verſus memoriales de nominum generibus, item de praeteritis verborum et ſupinis etc. ibid. 1818. 8.* Hermann der Cherusker; ein Trauerſp. in 5 Akten, nach dem Plane des Grafen *Hyppol. Pindemonte.* ebend. 1820 (1819). gr. 8. Orthographiſches und etymologiſches Taſchenbuch der deutſchen Sprache, zum Gebrauche für Jedermann. ebend. 1820. 12. — Göthe als Lyriker; *im* Wiener Converſationsblatt 1821. Nr. 8-10.

L SPANGENBERG (Ernſt *Peter Johann*) ſeit 1816 *Hof- und Canzleyrath bey der Juſtizcanzley zu Celle* (war ſeit 1811 Generaladvocat beym kaiſerl. Gerichtshofe zu Hamburg, und 1814 Aſſeſſor bey der Juſtizcanzley zu Celle): *geb. am 6 Auguſt 1786.* §§. *Diſſ. inaug. hiſtoriae feminarum Romanarum civilis ſpecimen. Goett. 1806. 8. Commentat. de veteris Latii religionibus domeſticis, praemio ornata. ibid. 1806. 4.* Weſtfäliſches Staats- und Privatrecht in Grundriſſen. ebend. 1808. 8. Mit *Geo. Heinr. Oeſterley:* Magazin für das Civil- und Criminalrecht des Königreichs Weſtphalen. ebend. 1810. 1811. 3 Bde gr. 8. (Ward 1813 mit dem 1ſten Stück des 5ten Bdes geſchloſſen; die fernere Herausgabe beſorgte *Oeſterley* allein). Handbuch für Greffiers

fiers der Tribunale erſter Inſtanz im Königr
Weſtphalen. Hannover 1811 (1810). 8.
pertorium der jetzt gültige Kraft habenden L
zöſiſchen Geſetze, welche in dem Bulletin
lois de l'Empire François, dem Hanſeatiſ
Geſetzbülletin, und in andern Sammlungen
halten ſind. Nebſt einer dogmatiſch - lit
ſchen Einleitung in das Studium der Franzöſ
gislation. Hamb. 1811. 8. Mit *Gerh.*
v. Halem und *Demeuré*: *Magazin für das C*
und Criminalrecht des Kaiſerreichs Frankr
ſtes Heft. ebend. 1812. 8. *Ueber
Nothwendigkeit einer Juſtizreform im Allge
nen, und beſonders über die Nothwendi
einer neuen Organiſation der Hamburgiſ
Gerichte. ebend. 1813. 8. Ideen übe
Nothwendigkeit und die Organiſation eines
delsgerichts für Hamburg. ebend. 1815 (181
Einleitung in das Römiſch - Juſtineanei
Rechtsbuch, oder *Corpus juris civilis Ro*
handelnd von deſſen Quellen, Entſtehung, L
Verbreitung, geſetzlicher Kraft in Deutſchl
Verhältniſſe zu den übrigen deutſchen Re
quellen, Auslegung, exegetiſchen und kritiſ
Bearbeitungen, Ueberſetzungen, Handſchr
und Ausgaben. Hannover 1817. gr. 8.
die Errichtung eines gemeinſchaftlichen A
lationsgerichts für die freyen Städte nothwe
nützlich und räthlich? Hamb. 1817. 8. Sa
lung der Verordnungen und Ausſchreiben,
che für ſämmtliche Provinzen des Hannö
ſchen Staats, jedoch was den Calenbergiſc
Lüneburgiſchen, Bremenſchen und Verdenſ
Theil betrifft, ſeit dem Schluſſe der in de
ben vorhandenen Geſetzſammlungen bis
Zeit der feindlichen Uſurpation ergangen
Mit Genehmigung des königl. Cabinetsmini
herausgegeben 1. 2ter Theil, die Jahre 1
1759 enthaltend. Hannover 1819. 1820. 4.
Theil, die Jahre 1760 - 1799 enthaltend,
4ter Theil 1ſte Abtheil. die Jahre 1800 - 181

haltend, 1822. 2te Abtheil. die Lauenburgiſchen Verordnungen bis 1739 enthaltend, 1823. (Die 2te Abtheil. des 4ten Bdes auch *unt. d. Titel:* Corpus conſtitutionum ducatus Lauenburgici). * Die Minnehöfe des Mittelalters und ihre Entſcheidungen oder Ausſprüche. Ein Beytrag zur Geſchichte des Ritterweſens und der romantiſchen Rechtswiſſenſchaft. Lejpz. 1821. 8. Ueber die ſittliche und bürgerliche Beſſerung der Verbrecher mittelſt des Poenitentiarſyſtems. Frey nach dem Engl. bearbeitet. Landshut 1821. gr. 8. Neues vaterländiſches Archiv, oder Beyträge zur allſeitigen Kenntniſs des Königreichs Hannover, wie es war und iſt. Herausg. von *G. H. G. Spiel.* Fortgeſetzt u. ſ. w. Erſter bis vierter Band (jeder von 4 Heften). Lüneburg 1822. 1823. 8. (Auch *unt. d. Titel: G. H. G. Spiel's* vaterländiſches Archiv, oder Beyträge u. ſ. w. 4-9ter Band). Jakob Cujas und ſeine Zeitgenoſſen. Mit *Cujas* Bildniſſe und einem fac ſimile. Leipz. 1822. gr. 8. Beyträge zu den deutſchen Rechten des Mittelalters, vorzüglich zur Kunde und Kritik der alt-germaniſchen Rechtsbücher und des Sachſen- und Schwabenſpiegels. Gröſstentheils aus unbenutzten handſchriftlichen Quellen geſchöpft. Halle 1822. gr. 8. m. Kpf. u. Steindr. *Juris Romani tabulae negotiorum ſolemnium, modo in aere, modo in marmore, modo in charta ſuperſtites. Lipſ. 1823. gr. 8. m. 2 Kpft.* — *Von dem* Commentar über das Franzöſ. und Weſtphäl. Geſetzbuch *beſorgte* er (181 .) noch den 2ten Theil; den 3ten Theil gab *G. H. Oeſterley* allein heraus. — *Der* Commentar über den Code Napoleon *ward* 1819 mit dem 3ten Bde geſchloſſen. — Beyträge zu einer Geſchichte und Beſchreibung von Göttingen; *im* Hannöver. Magazin 1807. Nr. 27 folg. Beſchreibung und Geſchichte der Stadt Oſterode; *ebend.* 1808. Nr. 11 folg. Das Königreich Hayti, aus den neueſten in Hayti herausgekommenen officiellen Staatsſchriften dargeſtellt; *ebend.* 1815.

der Kinder; *ebend.* Bd. 3. H. 1. S. 1-30.
würdiger Criminalfall zur Warnung fi
nalrichter; H. 3. Nr. . . S. . . folg.
chineſiſche Strafgeſetzbuch; *ebend.* Bd
Nr. 4 S. . . folg. — Ueber die Verp
der Eltern, ihre im Ehebruch erzeug
zu alimentiren; *im* Archiv für die ci
Praxis Bd. 1 (Heidelb. 1818) Nr. 5.
Ueber die Beweiskraft archivaliſcher U
ebend. Bd. 2. Nr. 8. S. . . folg. Kan
weisführer, wenn er den Beweis eines
Klagegrundes unter mehreren angetre
denſelben nicht durchgeführt hat, vo
dem Gegenbeweiſe erhellenden für ihn
haften Thatſachen Gebrauch machen,
ungeachtet die Klage zu begründen? *eb*
Nr. 17. S. . . folg. — Ueberſicht der
diſchen Literatur ſeit dem Anfange d
1808 bis zum Schluſſe des Jahres 1818;
G. Spiel's vaterländ. Archiv Bd. 1 (Han
Nr. 13. 19. 27. 28. Ueber des verew
ſid. von Puffendorff Entwurf eines Co
giano; Nr. 33. Noch einige anonyme
daſelbſt. — Kurze Darſtellung ſämm

Künſte. — Vorrede zu *H. A. Lehzen's* ausführlichen Syſtem des franzöſ. Civilproceſſes (Hamb. 1812). — Vgl. *Saalfeld* S. 236-238.

B. SPANGENBERG (Friedr.) S. unten unter *Johann Friedrich.*

ANGENBERG (Georg) Bruder von E. P. J.; *D. der Medicin und Oberſtaabswundarzt zu Hannover* (war 1813-1814 Privatdocent zu Göttingen): *geb. zu Göttingen am 4 Januar 1788.* §§. Gemeinſchaftlich mit D. *J. J. A. Schönberg:* D. *G. G. Tannenberg's*, Kaiſ. Ruſſ. Etatsraths, Abhandlung über die männlichen Zeugungstheile der Vögel. Ueberſetzt mit Noten und Kupferplatten. Götting. 1810. gr. 4. *Diſquiſitio inaug. anatomico-chirurgica circa partes genitales foemineas avium. ibid. 1812. 4. m. 5 Kpft.* Dr. *J. F. D. Jones* Abhandlung über den Proceſs, den die Natur einſchlägt, Blutungen aus zerſchnittenen und angeſtochenen Arterien zu ſtillen, und über den Nutzen der Unterbindung; mit Schlufsbemerkungen über Nachblutung. Aus einer Reihe von Verſuchen abgeleitet und mit 11 Kupfertaf. verſehen. Aus dem Engl. überſetzt und mit Anmerkungen herausgegeben. ebend. 1813. 8. *G. J. Guthrie*, über Schufswunden in den Extremitäten und die dadurch bedingten verſchiedenen Operationen der Amputation nebſt deren Nachbehandlung. Aus dem Engl. überſetzt und mit Anmerkungen. Berlin 1821. gr. 8. m. 4 Kpft. — Einige Auszüge aus engliſchen medicin. Schriften; in *K. J. M. Langenbeck's* neuer Bibl. für Chirurgie und Ophtalmologie (Gött. 1819). — Vgl. *Saalfeld* S. 250.

NGENBERG (Geo Aug. 1) §§. *Folgende Diſſertationen: Kern:* de obligatione tutoris defuncti in perſona heredis haud minuta. Goett. 1782. .. *Zeller:* de partu ſponſae legitimae. ibid. 1782. *Wichelhauſen:* Analecta quaedam ex Antichreſi

collecta promens. ibid. 1784. 8. *Wedek* de ratione anni luctus feminarum. ibid. 1808.. Vgl. *Saalfeld* S. 70.

15 B. SPANGENBERG (Geo. Aug. 2) *jetzt p Arzt in Hamburg* (vorher einige Zeit Leil der Königin von Weſtphalen). §§. *Boyers* leſungen über die Krankheiten der Knoc Herausg. von *Anshelm Richerand*, überſetzt mit Anmerkungen begleitet. Leipz. 1803. 1 2 Bde gr. 8.

SPANGENBERG (Johann Chriſtian Jakob) *S kirchner zu Jena* (zuerſt 1792 Secretair des l zen Moritz von Salm-Kyrburg, kehrte 1793 Weimar zurück, ſtudirte ſeit 1797 in Jen Rechte, ward 1801 Stadtgerichtsacceſſiſt und 1805-1811 Stadtgerichtsactuar): *geb. zu W am 5 May 1768.* §§. Jahreschronik von von 1814 incl. der Plünderungsgeſchichte Jena 1814. 4. (wird fortgeſetzt) Hand der in Jena ſeit beynahe 500 Jahren dahi ſchiedenen Gelehrten, Künſtler, Studente andern bemerkenswerthen Perſonen, theil den Kirchenbüchern, theils aus andern h quellen gezogen und nach dem Jahre 1819 g net. ebend. 1819. 8. — * Dankſagungsſchr der ſämmtlichen Kürbiſſe an den D. Nöthli Jena; *im* allgem. Anzeiger der Deutſchen Nr. 135. Einige Gedanken über deutſch ſchlechtsnamen; *ebend.* 1814. Nr. 190.

15 B. SPANGENBERG (*Johann* Friedr.) *ſtar 17 Novbr. 1820. War D. der Rechte und leyadvocat in Bützow: geb. zu Güſtrow* §§. *Diſſ. inaug. ſiſtens: nunc legis Anaſta exceptio, quam vulgo ita nuncupant, ve exceptio, an potius ad negativam litis cont nem referenda. Jenae 1805 8.* Fr thige Rüge einer offenbaren Ungerechtigk der G. A. Univerſität zu Göttingen (in Angelegenheit mit *F. Meyer*) Bemerk

über die gräflich v. Hahnſche Schuldſache, und die erſten Grundzüge eines Indultsvergleichs. Roſtock 1809. Fol. — *Vgl.* Hall. Lit. Zeit. 1821. Nr. 110.

SPARR (J. G. A.) *ſtarb am 13 Januar 1811;* vgl. das Todenregiſter im 16ten Bde. §§. Pr. Nova loca Virgiliani Aen. I. 393-400. Nordhuſ. 1808. 4. — *Prooemium, metra Horatii lyrica, in *Q. Horatii Flacci* Operibus, recenſ. *Fr. Guil. Döring*, Vol. I. (Lipſ. 1803) p. XIX-XXXVI. — Einige Gelegenheitsgedichte. — Antheil an *Gutsmuths* Bibl. der pädag. Literat.

ARRE WANGENHEIM (C... J...) *Gutsbeſitzer auf Oberwarth bey Coblenz: geb. zu . . .* §§. Ueber Geſchwornen-Gerichte und deren Verfahren in peinlichen Sachen. Leipz. 1819. gr. 8. Entwurf der Grundzüge einer Gemeindeordnung. Hamm 1823. 8.

Graf von SPAUER (Fried. Franz Joſ.) §§. Gedanken über die Bildung der Gutsbeſitzer und Bauern zu ihrem Berufe, dem Landbau. Salzburg 1813. 8.

f von SPAUER (Johann Nepomuck) *königl. Bayer. General-Major und Commandant zu Salzburg: geb. zu . . .* §§. *Vom Entſtehen, Nutzen und Beſtand der Landwehr. . . . 1820. 8.

Freyherr von SPAUN (*Franz*) *geb. zu . . . in Tyrol . . .* §§. Der ſarmatiſche Lycurg, oder über die Gleichſtellung der Juden, und den Einfluſs der Volksfeſte auf die Nationalbildung. Ein politiſcher Roman. Nürnb. 1811. gr. 8. 2te verbeſſ. Ausg. 1817. Einleitung zur geometriſchen Conſtruction aller Probleme der ſphäriſchen Trigonometrie, mittelſt welcher die Zweydeutigkeiten der analytiſchen Formeln gehoben werden. München 1811. gr. 8. *Die Lehrſätze des geſunden Menſchenverſtandes in Bezie-

hung auf das Negative und auf das Unmögli
ebend. 1816. 8. (Nennt ſich unter der Vorre
Politiſche und literariſche Phantaſien. Zü
1817. 8. Mathematiſcher Beweis, daſs
Unbeſchränktheit des Luxus früher oder ſpä
aber unfehlbar eine Nation zu Grunde ric
mit angehängten Schreiben an den Herrn Au
von Kotzebue über ſeine literariſchen Blä
(Ohne Druckort) 1818. 8. Staberls Pro
tion zum magnetiſirenden Doctor. Eine Poſſ
3 Aufz. München 1818. 8. Vom Wech
und Wechſelrechte. Eine Unterſuchung der
ge: ob die Privilegien der Wechſel nothwe
und nützlich ſeyen? ebend. 1818. 8. U
die Grundverhältniſſe des Staats zur Kirche
zu der römiſchen Curie. ebend. 1818. 8.
Verſchwörung gegen den geſunden Menſch
verſtand. ebend. 1818. 8. Anleitung
gradlinigten Trigonometrie und zur Arithm
der Sinuſſe durch die Conſtructions-Meth
ebend. 1819. 4. Bemerkungen über
wichtigſten Verhandlungen der Bayriſchen S
de-Verſammlung. München u. Leipz. 1
2 Hefte gr. 8. Träume eines Wachen
(Ohne Druckort) 1820. 8. Sammlung
ner literariſchen Werke, theils Kritiken de
lerneueſten Fatalitätstragödien, kleine Nove
und Romane von ſeiner Erfindung, einige I
ſpiele und einige Ueberſetzungen Spaniſc
Schauſpiele, aber keiner Calderonſchen. Pa
1821. 8. Ueber die Thaumaturgen des 1
Jahrhunderts. Münch. 1821. 8. Vermiſc
Schriften. ebend. 1822. 2 Bde 8.

15 B. SPAZIER (Joh. Kar. Wilh.) S. unten *Ut Spazier.*

SPAZIER (Karl) §§. Karl von Dittersdorf Leben
ſchreibung ſeinem Sohne in die Feder dict
umbearbeitet und mit einem Vorbericht her
gegeben. Leipz. 1801. gr. 8. — Vgl. *Gerb*
neues biograph. Tonkünſtler-Lex. Bd. 4.

SPE(

ECHTENHAUSEN (Johann Baptiſt) *D. der Philoſ. und Theologie und* (ſeit 1792) *Profeſſor der Moraltheologie an der Univerſität Innsbruck* (vorher Präfect am Generalſeminar daſelbſt): *geb. zu Schnalls im Vinzgaue am 28 Octbr. 1762.* §§. Chriſtlicher Paſtoralunterricht. Innsbruck 1814-1816. 2 Theile gr. 8. — Vgl. *Felder* Th. 2.

SPECKNER (Johann Friedrich A...) *Advocat zu München: geb. zu . . .* §§. Ueber die öffentliche Civilpräjudicialladung von unbekannten Betheiligten auſſer dem allgemeinen Concurſe. München 1812. gr. 8. Rechtliche Blicke auf Markungs- und Markverrückungs-Klagen in einem Rechtsfalle aufgefaſst. Nürnberg 1817. 8. Abhandlung über Rechtdinglichkeit im Allgemeinen, und beſonders über die Dinglichkeit der Einſtandsklage. München 18.. gr. 8. 2te Aufl. 1823. Ueber das Recht der Verkaufsſelbſthülfe, oder das Differenzweſen im Verkehre mit Staatspapieren, als Exegeſe zu L. 1. §. 3. ebend. 1823. gr. 8.

NDELIN (Joh. Chriſt.) *war Steuerreviſor in Belzig.*

ENDOU (Anton) *ſtarb am 31 März 1813. War k. k. Hofrath, ordentl. Profeſſor der Theologie, Director der theolog. Facultät und Beyſitzer der Studien-Commiſſion zu Wien: geb. zu . . . 1738.* §§. Geſchichte der in der kathol. Kirche eingeführten und bis auf die gegenwärtige Zeit fortgeſetzten Faſtenanſtalten, mit manchen wichtigen Bedenken; den Biſchöffen Deutſchlands gewidmet. Wien 1787. . .

ENGEL (Heinrich Ludwig) *k. Bayer. Staatsökonomierath zu München: geb. zu . . .* §§. Staatsrechtlicher Verſuch über Edelmannsfreyheit in Bayern. München 1802. 8. Der Schelmenſtreich; ein Luſtſpiel in 1 Akt. . . .

SPENG-

SPENGLER (Laurenz) *ſtarb im Jahre 1808.* I ſeit 1771 *Aufſeher der königl Kunſtkamme Kopenhagen* (nachdem er ſeit 1743 als Drech und ſpäterhin als Hofdrechsler daſelbſt ge hatte): *geb. zu Schaffhauſen 1720.* — Vi Abhandlungen in der kaiſerl. Akadem. der turforſcher, beſonders über das Regenfallſi Muſchelwerk. — Vgl. *Lutz.*

SPERBER (. . .) *ſtarb im Jahre 1808.*

15 B. SPERL (Fr. Xav.) *lebt jetzt in Wien.* Vorbereitung der Jugend zum ſchriftlichen dankenausdrucke. Ein Handbuch für Leh Grätz 1808. 8. Feyerabende guter Sö und Töchter. ebend. 1808. 8. Unter tungen für fleiſſige und gute Kinder in den Fe ſtunden. ebend. 1808. 8. Sittliche Gem guter und böſer Kinder, oder Unterhaltur des Vaters mit ſeinem Sohne Philipp. eb 1808. 8. Staats- Zeitungs- und Conv tions-Lexicon nach Hübner. Wien 181. 2 gr. 8. ste umgearbeit. Ausg. 1817. wahl ſchicklicher Stoffe zum Dictiren un Vorſchriften in deutſcher und lateiniſcher S che. ebend. 1823. 8.

SPETH (Balthaſar) *Licentiat der Theologie,* (1 *königl Bayer geiſtl. Rath und* (ſeit 1811) *caplan und Profeſſor der Religion und Mora königl. Cadettenkorps zu München* (ſeit Prieſter, 180. Hofmeiſter zu Mannheim 1802 in gleicher Qualität bey dem Oberhof ſchall von Gohr in München): *geb. zu M heim am 22 Decbr. 1774.* §§. *Gab her* *Kritiſcher Anzeiger für Literatur und K Auf die Jahre 1810 u. 1811. 4ter und 5ter gang. München 1810. 1811. 4. Die I in Italien. 1ſter Theil. ebend. 1819. 8. m lithogr. Abbildungen. 2ter Theil 1821. Theil 1823. — *Antheil an dem* kritiſchen A

ger für Literatur und Kunſt (1809); *an dem* Münchner Geſellſchaftsblatt und *an dem* literariſchen Verkönder (1812 u 1813). — Zur Geſchichte der Glasmalerey; *in dem* zum Morgenblatt gehörigen Kunſtblatte 1820 Nr. 27 - 29. Kurzer Ueberblick auf die Entſtehung und Ausbildung der Lithographie und ihres Druckes, nebſt einer gedrängten Ueberſicht der vorzüglichſten Lithographen und ihrer Werke in und auſſer Bayern; Nr. 99 - 103. Ueber eines der früheſten Gemälde Raphaels, aus der Schule des Perugio, nebſt einer kurzen pragmatiſchen Betrachtung über das Verhältniſs einer Schule zu ihren Zöglingen; *ebend* 1821. Nr. 5. 6. Ueber ein Gemälde von Pater Purgino in der königl. Gallerie zu München; Nr. 10. Necrolog von Matth. Klotz; Nr 34. Biographiſche Notizen über Johann M. v. Hermann, Kupferſtich - Reſtaurateur; Nr. 74. Ueber die Kunſtleiſtungen des Herrn Profeſſ. Konr. Eberhard; Nr. 97. 98. Neue Vaſe aus der königl. Porzellan - Manufactur zu Nymphenburg; *ebend.* 1822. Nr. 64. — Vgl. *Felder* Th. 2. 3. *Lipowsky* Th. 2.

SPEYER (C... Friedrich) *war zuerſt von 1803 - 1805 Landgerichtsarzt zu Rattelsdorf im Bamberg : geb zu Arolſen am 6 März 1780.* §§. *Diſſ. inaug. medica de remediis ſpecificis ſic dictis. Jenae 1800. 4.* D. *Adalbert Friedrich Marcus*, nach ſeinem Leben und Wirken geſchildert. Herausgegeben von den D. *Speyer* und *Mark* Mit dem Bildniſs des Verſtorbenen und einer Vorrede von Prof. *Klein*. Bamberg 1817. gr. 8. Ueber das Heilverfahren in fieberhaften und entzündlichen Krankheiten. ebend. 1820. gr. 8. — Antheil *an den* Jahrbüchern der Medicin (Tübing. 1805) und *an den* Ephemeriden der Heilkunde (Bamberg 1811 - 1813). — Vgl. *Jäck.*

Freyherr

Freyherr von SPIEGEL zum DIESENBE
CANSTEIN (Franz Wilhelm) *ſtarb als*
vatmann auf ſeinem Gute Canſtein am 6 Au
1815. (Ward 1771 kurköln. Kammerherr, 1
Hofrath in Bonn, 1777 Domherr zu Mü
und Hildesheim, 1779 Geheimer Rath
Landdroſt im Herzogth. Weſtphalen, 178.
heimer Conferenzrath, Präſident der Kam
und der Oberſchul-Commiſſion, und Dire
des Hofbauweſens, 1787 Curator der Univer
Bonn, 1794 Chef der Militair-Commiſſion
das Erzſtift Köln, zog ſich aber nach Abtre
des linken Rheinufers an Frankreich auf
Güter zurüok). *Geb. zu Canſtein im Herzo*
Weſtphalen am 30 Januar 1752. §§. *
Grab der Bettelmönche. (Ohne Druck
1781. .. *Nicht mehr und nicht wen
als 12 Apoſtel. Mietau 1781. .. *Betr
tung über das im Herzogthum Weſtfalen
laſſene Vermögensſteuer-Edict. . . . 180
*Ein Wort zu ſeiner Zeit. (Boyneburg) 181
— Parallele zwiſchen dem Kurfürſten von C
Erzherzog Maximilian von Oeſtreich und ſei
Vorfahr, Maximilian Friedrich; in *G. B*
Schirach's polit. Journal 1784. Jul. S. 700-
1785. März. S. 217-222. Biographiſche S
ze d.. verewigten Kurfürſten von Cöln,
herz. Maximil. Franz von Oeſtreich; *ib*
1801. Octbr. S. 977-982. Noch einige
ſätze in dieſem Journal. — Rede bey Ein
hung der Univerſität Bonn; *im* Journal von
für Deutſchland 1787. S. 166-169. — Rede
Einführung eines neuen Rectors; *in der* B
ner Monatsſchrift 1788. Octbr. S. 326-337.
Ueberdies viele ſtaatsrechtliche, politiſche,
meraliſtiſche, geſchichtliche und ökonomi
Aufſätze in *Häberlin's* Staatsarchiv, *im* Rei
anzeiger *und im* weſtfäliſchen Anzeiger.
Vorrede zu *(Franz Adolph v. Nagel's)* k
gefaſster ſynchroniſtiſcher und rechtlicher
ſammenſtellung der wichtigſten Documente
Al

Aktenſtücke, welche die Verfaſſung des Herzogthums Weſtfalen ausmachen (1803). — Vgl. *Seiberz* Th. 2.

SPIEKER (Chr. Wilh.) *ward 1812 Archidiacon. an der Oberkirche und Schulinſpector, 1818 Superintend. und Oberpfarrer, auch Ritter des eiſernen Kreuzes.* §§. Allgemeine Betrachtungen über die Geſchichte, Verfolgungen und Schickſale der Juden, beſonders in Deutſchland. Halle 1808. 8. Vater Hellwig unter ſeinen Kindern. Zur nützlichen und angenehmen Unterhaltung in Familien. Nürnberg 1809. 1810. 2 Theile 8. m. Kpf. Rede, gehalten vor dem k. Preuſſ. Garde-Regiment zu Fuſs am 8 Octbr. 1809. Nebſt einigen Erläuterungen und Belegen aus der Geſchichte des Vaterlandes. ebend. 1810 (1809). 8. Zwey öffentliche Religionsvorträge am Geburtstage S. Maj. des Königs Friedr. Wilhelms III und bey der Todtenfeyer Ihro Maj. der höchſtſel. Königin Louiſe von Preuſſen. ebend. 1810. 8. *Gab heraus:* * Frankfurter patriotiſches Wochenblatt. Zum Beſten der Armenkaſſe und des Waiſenhauſes. ebend. 1811-1818. 4. (Jährlich 2 Bde. Der jetzige Herausgeber iſt der Inſpect. *Julius Kriebe).* Kurzer Inbegriff der Hauptwahrheiten des Chriſtenthums. Ein Lehrbuch für die Katechumenen und Konfirmanden, ſo wie für den Religionsunterricht in Bürgerſchulen. Berl. 1811. 8. 2te verbeſſ. und verm. Aufl. 1823. in 2 Bänden *unt. d. Titel:* Lehrbuch der chriſtlichen Religion u. ſ. w. Chriſtliche Religionsvorträge. Nebſt religiöſen Betrachtungen als Einleitung zu den Predigten. Züllichau 1812 8. 2te Aufl. 1817. Leben und Charakter Joh. Chriſtoph Plotheus, Predigers an der Oberkirche zu Frankfurt an der Oder. Nebſt der am Sonntage nach ſeinem Tode gehaltenen Predigt. Frankf. 1812. 8. * Darſtellung der groſſen univerſalhiſtoriſchen Begebenheiten im Monat Octbr. 1813. Zugleich Worte

Worte des Vertrauens an die Deutſchen und Fürſten. Im Feldlager niedergeſchrieben. L 1813. 8. Bericht über die neue Ein tung des Schulweſens zu Frankfurt an der C Frankf. 1815. 8. Kleines Geſangbuch Schulen. Züllichau 1815. 8. 2te verbeſſ. verm. Aufl. 1822. Predigt zur Feyer Friedens und Krönungsfeſtes am 18 Januar gehalten. Frankf. 1816. 8. Gebete, digten und Reden zur Zeit der Erhebung Preuſſ. Volkes gegen die Tyranney des Au des, im Felde und in der Heimath geha Berl. u. Leipz. 1816. gr. 8. *Domino Je Guſtav Hermanno Quinquagenaria muneris laſtici et eccleſiaſtici ſolemnia gratulatur. Fra 1816. 4.* Predigt und Geſänge am der allgemeinen Todtenfeyer, zum Gedäch der gefallenen Krieger den 4 Jul. 1816 in Oberkirche zu Frankfurt an der Oder geha ebend. 1816. 8. Andachtsbuch für g dete Chriſten. Berl. 1816. 2 Theile 8. 2te beſſ. Aufl. 1818. m. 2 Kpf. und 2 Vignetten. Aufl. 1821. Worte am Grabe Karl Fr Kirchhoffs, Kaufmanns zu Glauchau, und Lehrlings Traugott Freisdorff aus Leipzig. brilugk 1817. 8. 2te Aufl. 1818. Mi *Fr. Brescius:* Beyträge zu einer Charakte der Frau von Krüdener. Berl. 1818. 8. ſchichte D Mart. Luthers und der durch ihn wirkten Kirchenverbeſſerung in Deutſch 1ſter Theil. ebend. 1818. gr. 8. Des H Abendmahl, ein Communionbuch für gebi Chriſten. ebend. 1819 8. m. 1 Kpf. heraus: *J. Fr. Schachert*, Peter von Am und Gottfried von Bouillon, oder Geſch der Eroberung des heiligen Grabes. ebend. 1 8. m. 6 Kpf. Erzählungen aus der Geſch und dem häuslichen Leben für die gebi Jugend. Leipz. 1819. 8. m. 1 Kpf. (Stand einigen frühern Jahrgängen der Jugendzei und andern ähnlichen Zeitſchriften).

Mart. Luthers kleiner Katechismus, nebſt einer Auswahl von Bibelſprüchen und Liederverſen auf alle Wochen des Jahres. Frankf. 1820. 8. Geſangbuch für die evangel. chriſtl. Gemeinde in Frankfurt an der Oder. 5te Aufl. ebend. 1820. 8. Gelegenheitsreden und liturgiſche Formulare. Nebſt einleitenden Abhandlungen. 1ſter Band. ebend. 1820. 8. (Auch *unt. d. Titel:* Taufreden, nebſt einer einleitenden Abhandlung über die Taufe). Mit *K. Fr. Brescius* und *Phil. L. Muzel:* Neues Archiv für die Paſtoralwiſſenſchaft, theoretiſchen und praktiſchen Inhalts. 1ſter Theil. Züllichau 1822. gr. 8. 2ter Thl. 1ſtes Heft 1823. (Auch *unt d. Titel: Joh. Sam. Bail's* Archiv für die Paſtoralwiſſenſchaft, 4ter u. 5ter Thl.). (Darin ſind von ihm folgende Abhandlungen: Ueber das Eine, das Noth thut in unſern Schulen; Biographie des Oberconſiſtor. Raths Hanſtein; Th. 1. Biographie des Pfarrers Friedr. Sam. Spieckers; Th. 2). * Sammlung geiſtlicher Lieder für die häusliche und öffentliche Andacht. Berlin 1823. 8. Gab heraus: *A. N. F. Seemann's* Albert und Eugenie. Eine Bildungsſchrift für die reifere Jugend. Leipz. 1823. 8. m. 4 illum. Kpf. — *Von* Louiſe Thalheim *erſchien* 1817 die 2te Aufl. ſo wie *von den* glücklichen Kinder 1818 die 2te Aufl. — *Von* Emiliens Stunden der Andacht *kam* 1815 die 2te ganz umgearbeit. und 1823 die 3te rechtmäſſige verbeſſ. und verm. Aufl. *heraus;* auch giebt es zwey Nachdrücke, Reutlingen 1813 und Wien 1814. — Mehrere Beyträge zu *G. A. L. Hanſtein's* homilet. Blättern (Berl. 1803-1805). — Die Tenſons der provencaliſchen Dichter; in *Wieland's* deutſchen Merkur 1807. Sept. S. 53-67. Oct. S. 156-173. — Was können Feldprediger im Kriege nützen? *in* Halliſchen Predigerjournal Bd. 52 (1807) S. 241-288. — Lebensgeſchichte und Charakteriſtik des Oberhofpredigers D. Reinhards; in *Hanſtein's* und *Wilmſen's* Jahrbuch der Homiletik und Aſcetik 1ſtes Heft (Berl. 1813) S. 88 und 2tes Heft

duſtrieſchulen zweckmäſſig einzurichi
Heft 4.

15 B. SPIEKER (Friedrich Samuel*) *ſtarb*
guſt 1821. — Vgl. ſeine Biograph
Sam. Bail's Archiv für die Paſtoral
Th. 4 (Züllichau 1822).

10 u. 15 B. SPIEKER (Joh.) ſeit 1817 *D.*
gie und ſeit 1818 *Kirchenrath und P*
theolog. Seminar zu Herborn (vorhe
Pfarrer in Rauſchenberg, 1800 Stifts
Hersfeld, 1806 Pfarrer und Inſpecto
ten, und 181. D. der Philoſophie)
Wolfshagen bey Caſſel am 26 März
Das neue Wunderkind unſerer Zeit, o
deckte Geheimniſs, die Kinder vor d
zu ſchützen. Eine Nachricht für all
ger und Landleute. Hersfeld 1801. 8.
digt über die Trennung und Wieder
der evangeliſchen Kirche, gehalten z
Frankf. a. M. 1818 (1817). 8.
terricht über das groſſe Reformatio
deſſen Bedeutung für die erwachſe

chriſtliche Sitten- und Glaubensbuch für Schulen). — *Von dem* Verſtandesbuch für Schulen *erſchien* 1813 die 2te verbeſſ. und 1821 die 3te verm. Aufl. — Ueber die drey Grundfehler der Heſſiſchen Pfarrwittwencaſſen; in *Münſcher's* Magazin für das Kirchen- und Schulweſen Heft 3 (Marburg 1803) S. 75 folg. — *Recept zu der Kunſt, einen Verſtorbenen erſcheinen zu laſſen; *im* Reichsanzeiger 1805 Nr. 61. 62. — Vgl. *Strieder* Bd. 15. S. 175-178. Bd. 17. S. 388.

SPIEKER (Joh. Dan.) heiſst *Friedr. Samuel.* S. oben.

EL (Georg Heinrich Gerhard) *ſtarb am 5 Februar 1822.* War ſeit 1820 *Stadtſecretair zu Celle* (zuerſt ſeit 1807 Advocat in Celle, 1810 Tribunalsprocurator in Nienburg, 181. Procurator bey dem Appellationshofe zu Celle, und 1813 Senator, Kämmerer und Juſtizcanzleyprocurator daſelbſt): *geb. zu Nordheim am 30 May 1786.* §§. *Gab heraus:* Vaterländiſches Archiv oder Beyträge zur allſeitigen Kenntniſs des Königreichs Hannover, wie es war und iſt. 1ſter Band. Hannover 1819. 8. 2ter Bd. 1820. 3ter Bd. 1821. (Die Fortſetzung übernahm *E. P. J. Spangenberg.* — Beyträge zu *Erſch* und *Gruber's* allgem. Encyklopädie der Künſte und Wiſſenſchaften. — *Vgl.* Hall. Lit. Zeit. 1822. Nr. 106.

ELER (Chr. Heinr.) *ſtarb im J. 1809.*

ERING (H. G.) §§. Anleitung zur Gewiſsheit in der praktiſchen Heilkunde. Leipz. 1807. gr. 8. — Einige Worte über den Holſteiniſchen Ausſatz; in *Hufeland's* Journal für die prakt. Heilkunde Bd. 53. Jul. S. 64-105.

B. SPIES (Joh. Chriſtoph) *jetzt Doctor der Theologie und* (ſeit 1813) *reformirter Prediger zu Frankfurt am Mayn.* §§. Antrittspredigt bey

der reformirten Gemeinde zu Frankfurt am Mayn. Frankf. 1813. 8. Anleitung und Ermunterung zur würdigen Feyer des deutschen Siegesfestes in zwey Predigten, gehalten am 16ten und 18ten Octbr. 1814. ebend. 1814. 8. Denkmäler, oder Predigten über die Ereignisse der Jahre 1813 u. 1814. ebend. 1815. gr. 8. Die Lehre des Christenthums zum Gebrauch für die gebildete Jugend. ebend. 1817. 8. Winke aus der Jugendgeschichte Jesu für das wechselseitige Verhalten zwischen Eltern und heranwachsenden Kindern. ebend. 1817. gr. 8.

SPIESS (Christian Heinrich) Pseudonym. S. *Friedr. Aug. Schulze* in diesem Bande.

SPIESS (Joh. Jak.) *ward 1806 als Kirchenrath und Bibliothekar in Ruhestand gesetzt und starb am 30 Julius 1814.*

SPIKER (H... S...) *D. der Philos. und königl. Bibliothekar zu Berlin: geb. zu . . . §§. Gab heraus:* *Journal für die neuesten Land- und Seereisen und das Interessanteste aus der Länder- und Völkerkunde zur angenehmen Unterhaltung für gebildete Leser in allen Ständen. 6ter bis 17ter Jahrgang. Berl. 1813-1824. gr. 8. m. Kpf. und Karten *). (Dabey ist zu bemerken, dass der 6te Jahrgang aus 14 Heften besteht, weil im J. 1813 blos 2 und 1814 12 herausgekommen sind; dass er sich erst im J. 1819 *öffentlich* als Herausgeber genannt hat, und dass 1817 auch noch folgender Titel bestand: Neues Journal für die neuesten Land- und Seereisen, 1. 2ter Band). Gemeinschaftlich mit *Chr. Fried. Rühs:* Zeitschrift für die neueste Geschichte, die Staaten- und Völkerkunde. Berl. 1814. 1815. 4 Bde gr. 8. (jeder

*) Fast gleich ist folgendes Werk: Magazin der neuesten Reisebeschreibungen in unterhaltenden Auszügen. 15ter bis 45ster Band. Berl. 1813-1824. gr. 8. m. Kpf. u. Karten; beym 31sten Bd. nannte er sich *zuerst* als Herausgeber.

(jeder Band von 6 Stücken). Hiſtoriſche Ueberſicht der neuen Politik und Staatsverwaltung. Aus dem Engl. überſetzt mit Anmerkungen. 1ſter Band, das Jahr 1812. ebend. 1815. gr. 8. 2ter Bd das J. 1813. eb. 1816. Reiſe durch England, Wales und Schottland im Jahre 1816. Leipz. 1818. 2 Bde 8. m Kpf. *Fried. Gedike'ns* engliſches Leſebuch für den erſten Anfänger. 5te gänzlich umgearbeit. u. verb. Aufl. Berl. 1818. 8. Mit *Graf Karl v. Brühl:* Darſtellung des Feſtſpiels Lalla Rukh, welches auf dem am 27 Januar 1821 im königl. Schloſſe zu Berlin veranſtalteten Maskenball gegeben wurde. ebend. 1822. gr. 4. m. ausgem. (und ſchwarzen) Kpf. Der Pirat; aus dem Engl. des *Walter Scott.* ebend. 1822. 3 Bde m. 1 Kärtch. Bracebridge-Hall, oder die Charaktere; a. d. Engl. des *W. Irwing.* ebend. 1823. 2 Bde 8. Quintin Durward; a. d. Engl. von *Walter Scott.* ebend. 1823. 3 Bde 8. — Zwey Bruchſtücke aus Crayons Irwing's Skizzenbuch, überſetzt; *im* Berliner Taſchencalender auf 1823.

SPILKER (Burchard Wilhelm) ſeit 1814 *fürſtl. Waldeckiſcher Hofgerichts-Präſident zu Arolſen, auch Ritter des königl. Preuſſ. Johanniter- und des Hannöver. Guelphenordens* (vorher ſeit 1796 Hof- und Canzleyrath in der Juſtizcanzley zu Hannover, und 1810 Geh. Rath und Kammerpräſident zu Arolſen): *geb. zu Stade am 11 Novbr. 1770.* §§. *Noch etwas über das Churfürſtenthum Hannover in Beziehung auf die Schrift: über das Churfürſtenthum Hannover. . . . 1803. 8. *Ueber den Hannöveriſchen Adel und die Hannöveriſchen Secretarien. . . . 1803. 8. Hiſtoriſch-topographiſche Beſchreibung der königl. Reſidenzſtadt Hannover. Hannover 1819. 8. — Antheil an *G. H. G. Spiel's* vaterländ. Archiv (1819. 1820) und *am* rheiniſch-weſtphäl. Anzeiger.

SPILLER von MITTERBERG (Chr. H. L. W.) Einige Aufsätze in *Vulpius* Vor- und Mit Bd. 8 u. 9.

15 B. SPINDLER (Joh.) seit 181. *D. der Philos.* seit 1813 *ordentl. Professor der Medicin.* Ueber das Princip des Menschen-Magnetis Nürnberg 1811. gr. 8. Bocklet und s Heilquellen. Würzburg 1818. gr. 8.

SPINDLER (K...) ... *zu* ...: *geb. zu* ... Eugen von Kronstein, oder des Lebens und Liebe Masken. Constanz 1824. 2 Theile Blümlein Wunderhold, oder Abenteuer bey d Freyschiessen zum Strasburg im Jahre 1576. E romantische Erzählung mit historischen Anm kungen und Kupf. Strasburg 1824. 8.

SPIRITUS ASPER, Pseudon S. *Fried. Ferd. H pel* im 18ten Bde. Noch fehlen dort: Neuen kantilische Stachelnüsse, zur Messe gebracht *Spiritus Asper.* Leipz. 1816. 8.

SPIRK (Anton) *ausserordentl. Professor der italienis Sprache zu Prag: geb. zu* ... §§. Prosai und poetische Lesebungen, aus bewährten lien. Schriftstellern gesammelt. Prag 1820.

SPITTA (Heinrich) *D. der Medicin und Privatdo zu Göttingen: geb zu Hannover am 14 A 1799.* §§. Stunden der Feyer. Götting 181 *Novae doctrinae pathologicae auctore Brou in Franco-Gallia divulgatae succincta epit ibid 1822. gr. 8. Commentatio physiol thologica, mutationes, affectiones et morbo organismo et oeconomia feminarum cessante fl menstrui periodo fistens. ibid. 1822. gr. 4.* ber die Essentialität der Fieber. Ein patho scher Versuch. ebend. 1823. 8.

SPITTLER (Chr. Ferd.) §§. Genealogische Nach ten von der Bilfingerischen Familie. Stut 1802. Fol.

herr von SPITTLER (Ludw. Timoth.) §§. Ueber die Geſchichte und Verfaſſung der Jeſuiten *). Mit einer chronolog Ueberſicht der Geſchichte des Jeſuitenordens von *L...* Leipz. 1817. 8. Ueber Chr. Beſolds Religionsveränderung **). Mit Zuſätzen von *G. Ch. F. Mohnike.* Greifswald (1822). 8. — Ueber Papſt Gregor VII; *im* Morgenblatt für gebild. Stände 1816. Nr. 237. — *Von ſeinem* Grundriſs der Geſchichte der chriſtl. Kirche *erſchien* 1812 die 5te bis auf unſere Zeiten herab fortgeführte Auflage durch D. *G. J. Planck;* ſo wie *von ſeinem* Entwurf einer Geſchichte der Europäiſchen Staaten, mit einer Fortſetzung bis auf die neueſten Zeiten, durch *G. Sartorius* 1823 die 3te Aufl. — Vgl. *Meuſel's* hiſtoriſche und literariſche Unterhaltungen (1818) S. 253-269. *Saalfeld* S. 116-120. *Planck* über Spittler als Hiſtoriker. Gött. 1811. 8. *Spittler,* von *Heeren* und *Hugo.* Nebſt einigen Anmerkungen eines Ungenannten. Aus dem vaterländ. Muſeum, civiliſt. Magazin und dem Morgenblatt abgedruckt. Nebſt einem Fac ſimile. Berl. 1812. 8. Spittlers Charakteriſtik von *K. L. Woltmann*; in den Zeitgenoſſen H. 6. S. 65-98.

[Z (A... G... *lies* Anſelm Chriſtian) *ſtarb am 25 April 1821.* War *auch Senator und Oberkämmerer; war geb. 1746.* §§. Der Rathgeber in der Holzzucht, vom erſten Keime bis zum vollendeten Wachsthum der Stämme, nach den Kenntniſſen, der Anzucht, den Eigenſchaften und der Benutzung, in alphabetiſcher Ordnung. Erfurt 1805. 8.

[TZ (W...) *Buchdrucker und Buchhändler zu Cöln: geb. zu . . .* §§. *Colonia. Eine Zeitſchrift. Cöln 1818. 1819.

*) Aus der Frankfurter Encyklopädie abgedruckt.

**) Neuer Abdruck aus *Moſer's* patriot. Archiv für Deutſchland; vgl. Bd. 7. S. 571.

SPITZENBERGER (Joſ.) *Exjeſuit und jetzt Ordi Beichtvater der Urſulinerinnen zu Straubi* (vorher 1772 Prieſter, 1773-1778 Profeſſo Dichtkunſt und Redekunſt zu Straubingen, ſodann in Deggendorf und Straubingen priv rend): *geb. zu Buchofen bey Landau am 16. 1742.* §§. *Seine* Gedichte *erſchienen* nicht 1779. — *Von der* Ueberſetzung der gilſchen Aeneis *erſchien* 1810 noch der 2te 3te Band, mit dem Originaltext. — Mel Oden und Gelegenheitsgedichte. — Vgl. *der* Th. 2.

SPITZNER (Ernſt Franz Heinrich) Sohn des genden; *D. der Philoſ.*, ſeit 1820 *Profeſſor erſter Oberlehrer an dem Gymnaſio zu Er und* ſeit 1824 *wiederum Rector des Lycei zu tenberg* (zuerſt 1811 Conrector dieſes Lyce und 1814 Rector deſſelben, auch Privatdocer dieſem Lyceo): *geb. zu Trebitz bey Kem 178.* §§. Obſervationes criticae in Appol Rhodii Argonautica et Nonni Dionyſiaca V 1810. 4. De verſu Graecorum her maxime homerico. Lipſ. 1810. 8. (Ward zuſammengedruckt: *cum mantiſſa obſervatio criticarum et grammaticarum in Quinti Smy Poſthomericorum Libros XIV differtatio de n ſyllaba pentametri Graecorum elegiaci, au D. F. T. Friedemanno).* De product brevium ſyllabarum caeſurae vi effecta in Graeco heroico, maxime Homerico, Comm tat. philologica. ibid. 1812. 4. *Pr. K Darſtellung der frühern Geſchichte und ne Einrichtung des Lyceums in Wittenberg. tenb. 1817. 8.* Pr. Obſervationum cr grammaticarum in Q. Smyrnaei Poſthomerico libros XIV. P. I. II. ibid. 1818. 4. Pr. rarum criticarum in Appollonii Rhodii Sc et Eudociae Violarium, Part. I. II. ibid. 181 Pr. De indice Argonautarum. ibid. 1810. *Zwey Schulreden. ebend. 1820. 8.* Pr.

verbiorum, quae in Θεω desinunt, usum Homericum, ad examen vernale invitaturus, exposuit. ibid. 1820. 8. *Versuch einer kurzen Anweisung zur griechischen Prosodie. Erfurt 1821. gr. 8.* (Auch in *Rost's* griechisch-deutschem Schulwörterbuch. Gotha 1821. gr 8). Pr. De egregiis scholarum publicarum incrementis patriae debitis. Oratio natalibus quinquagesimis tertii Friderici Guilielmi III Regis Borussiae, celebrandis in Gymnasio Erfordiensi d 3 August 1822 habita. ibid. 1822. 8. Pr. Observationes criticae maximam partem in Pauli Silentiarii descriptionem magnae ecclesiae ibid. 1823 8. *Joh. Heinr. Just Köppen's erklärende Anmerkungen zu Homer's Ilias. Berichtigte und vermehrte 3te Ausgabe des 4ten Bandes Hannover 1823 8. — Gedanken über die Frage: was ist christliche Moral?* in *Schott's und Rehkopf's Zeitschrift für Prediger Bd. 2 (1812) H. 2. S. 219-240.*

ITZNER (Joh. Ernst) Vater des Vorigen. *Ward im J. 1803 in Ruhestand gesetzt und starb am 31 August 1805* (war zuerst von 1761-1762 Pastor zu Lauterbach bey Zwickau), §§. *Von seiner* ausführlichen Beschreibung der Korbbienenzucht *erschien* 1810 (1809) die 2te ganz umgearbeit. u. verbess. Aufl. und 1823 die 3te verb. Aufl. durch Prof. *Fried Pohl.* — *Von dem* immerwährenden Bienenkalender *erschien* 1810 (1809) die 2te Ausg. — Unter welchen Umständen das Tödten der Bienen im Herbste der Bienenzucht überhaupt mehr förderlich als hinderlich ist; *in den* ökonom. Heften Bd. 14 (1800) S. 425-431. — *Vgl.* Wittenberg. Wochenbl. 1805. Nr. 40. 41 u 52.

SPIX (Johann Baptist) *D der Philos und Medicin, Conservator des königl zoologischen Kabinets und Mitglied der Akademie der Wissenschaften zu München* (bereis'te im J. 1817-1820 Brasilien): *geb. zu Höchstädt an der Aisch am 9 Febr. 1781.*

99. Abhandlung über die Naturgeſchich
medicinifchen Blutigels. Münc..en 181.
ſchichte und Beurtheilung aller Syſteme
Zoologie nach ihrer Entwickelungsfolge vo
Rotelee bis auf die gegenwärtige Zeit. Nür
1811. gr. 8. Abhandlung über die Affe
alten und neuen Welt im Allgemeinen,
ſondre über den ſchwarzen Heulaffen un
Moloch, nebſt einem Verzeichniſſe alle
jetzt bekannten Affenarten. Münch. 181
(*Beſonders* abgedruckt aus den Denkſchrifte
Münchner Akad. der Wiſſenſch. 1813 math.
Claſſe S. 521-544). *Cephalogeneſis fi*
pitis oſſei fractura, formatio et ſignificati
omnes animalium claſſes, familias, genera ac
tes digeſta, atque tabulis illuſtrata, legesque
pſychologiae cranios copiae ac phyſiognomiae
derivatae. ibid. 1815. gr Fol. m. 10 St
Braſilien in ſeiner Entwickelung ſeit der E
lung bis auf unſere Zeit. ebend. 1822.
Mit *Karl Phil. Fried. v. Martius*: Reiſe in
ſilien auf Befehl Sr. Maj. Maximilian Joſe
Königs von Bayern, in den Jahren 1817-
1ſter Theil. ebend. 1823 gr. 4. (Es giebt d
zwey verſchiedene Ausgaben; eine mit bl
Text, und eine mit einem Atlas in gr. R
Folio von 2 ill. und 15 ſchwarzen Steindrüc
1 Charte und einem Heft Braſilianiſcher V
lieder). *Serpentum Braſilienſium Sp*
novae, ou Hiſtoire naturelle des eſpèces nou
de ſerpens, recueillies et obſervées pendan
voyage dans l'intérieur du Brésil ect. ibid.
Fol m. 28 ill. Kpfr. *Simiarum et V*
tilionum Braſilienſium Species novae, ou Hi
naturelle des eſpèces nouvelles de Singes
Chauves-Souris etc. ibid. 1824. Fol. m. 3
Kpfr. — Darſtellung des geſammten in
Körperbaus des gemeinen Blutigels; *in den*
ſchriften der Münchner Akad. der Wiſſe
18.3. math. phyſ. Cl. S. 183-222. Ueb
neues, vermuthlich dem Pteropus Vampyrus

zugehöriges Petrificat aus dem Solenhofer Kalkbruch in Bayern; *ebend.* 1816-1817. S. 59-68. — Vgl. *Jäck.*

TTEGARB (K. Fried) §§. *Von dem* deutſchen Leſebuch für die Jugend *erſchien* 1806 der 2te Theil: Moral in Beyſpielen. — *Neue Auflagen:* 1) ABC- oder erſtes Leſebuch; 2te 1808. 2) Neues Bilder-ABC-Buch; 6te verbeſſ des 1ſten Theils. 1806. 3) Anleitung zum Rechnen; 1ſter Theil. 5te 1810, 6te 1815, 7te 1818, 8te 1820; 2ter Theil, 4te 1809, 5te 181. 6te 1817, 7te 1818. 4) Handbuch für Lehrer bey der Anleitung zum Rechnen; 1ſter Theil, 5te 1813, 6te 1819; 2ter Theil, 5te 1806, 6te 1820. 5) Franzöſ. Leſebuch für die Jugend; 3te verbeſſ. 1808, 4te . . . 5te 1813, 6te 1818, 7te 1822. 6) Deutſche Sprachlehre für Anfänger; 3te 1807, 5te 1813, 6te 1817, 7te 1818, 8te 1820, 9te 1821.

SPöRL (Geo. Heinr.) §§. Nähere Beſchreibung des Bades und der Mineral- und Heilquellen zu Steben in des Königreichs Bayern Obermaynkreiſe und der vormaligen Provinz Bayreuth. . . . 1822. 8.

JHN (Friedrich Auguſt Wilhelm) *ſtarb am 17 Januar 1824. War D. der Philoſ. und* ſeit 1819 *ordentl. Profeſſ. der griechiſchen und lateiniſchen Literatur zu Leipzig* (zuerſt, nachdem er bereits im J. 1813 zu Wittenberg die philoſoph. Doctorwürde erhalten, ſeit 1815 Privatdocent der Philoſ. 1816-1819 Cuſtus an der Univerſitätsbibliothek, und 1818 aufſerordentl. Profeſſor der Philoſophie und Collegiat des kleinen Fürſtencollegiums): *geb. zu Dortmund am 16 May 1792.* §§. De agro Trojano in carminibus Homericis deſcripto; commentatio geographico-critica. Ricardi Porſoni adverſariorum corollarium. Lipſ. 1814. gr. 8. Commentatio de extrema Odyſſei parte inde a Rhapſodiae Ψ verſu

verſu CCXCVII aevo recentiore orto quam metico Pars prior. ibid. 1815 gr. 8. (Kam in einer vollſtändigern Ausgabe in den Buc del, und es giebt davon 5 Ausgaben). *cratis* Panegyricus, textum recognovit, animadverſionibus D *S. F. N. Mori* luisque ibid 1817. gr 8. *Nicephori Blemmidae.* opuſcula geographica E codice Pariſienſi p imum edidit, varias obſervationes et ſu geographicas adjecit Accedit index in *Caſp. thii* Libros CLXV - CLXXX Adverſariorum tos. ibid. 1818 4 (Erſchien früher als Pi aber ohne *Barth's* Adverſarien) Diſp A Tibulli vita et carminibus. P I. II Cap. I ibid 1819 gr. 8. P. III 1820. *Heſiodi* Op et dies. E veterum grammaticorum notatio bus et optimis MSS recenſuit. Editio minor, uſum ſcholarum et academiarum. ibid. 1819. Pr. Lectiones theocriteae. Spec. I - III. i 1822. 1823 4. (Kamen 1823 in den Buchh del). Jeremias vates e verſione Judaeo Alexandrinorum ac reliquorum interpret Graecorum emendatus notisque criticis illuſt tus a *Gott. Leber*, *Spohn.* Vol. II. Poſt obit patris edidit ibid 1824 (1823). gr. 8 — *Er Fragment über Hieroglyphen, ihre Deutung u die Sprache der alten Aegyptier;* in *Büttige Amalthea* Bd 1 (1820) S. 77 - 90. — Anth an *Erſch* und *Gruber's* allg. Encykl. der Kün und Wiſſenſch - *Vgl.* Hall. Lit. Zeit. 18 Nr. 23. Leipz. Lit. Zeit. 1824. Nr. 63.

SPOHR (K. H.) §§ *Von dem* veterinäriſchen Han buch *erſchien* 1809 der 5te und letzte Theil.

15 B. SPONAGEL (*Georg Chriſtian*) ſeit 1823 *königl Dän. Juſtizrath zu Ratzeburg* (zuerſt Advo daſelbſt und ſodann Kammerconſulent und Kam merprocurator): *geb zu Hannover* . . . §§. *Vo ſeiner* Schrift *erſchien* 1814 die 2te und 1824 die 3te Aufl.

Graf von SPONECK (*Karl Friedrich*) seit 1811 D. *der Philos. und* seit 1808 *grosherzogl Badischer Oberforstrath und ordentl Professor der Forstwissenschaft* [zu Heidelberg] (Zuerst war er Chef des herzogl Würtemberg Leibjägercorps, dann Hofoberforstmeister, hierauf Oberforstmeister in Blaubeuren, und nach diesem in Altensteig und in Neuenbürg). *Geb. zu Ludwigsburg am 19 Julius 1762.* §§ Forstwissenschaftliche und botanische Abhandlungen und Bemerkungen. 1ster Theil Heidelberg 1807 8 m 1 ill. Kpf. Forstliche Aufsätze und Bemerkungen. Mannheim u. Heidelb 1810 8 m 1 ill Kpf. 2te Aufl. 1817. Ueber den Anbau und die forstliche Behandlung des weinblättrichen und des spitzblättrichen Ahorns, mit Rücksicht auf Zuckerbenutzung u. s. w. Heidelberg 1811. 8. Anleitung, wie man in freyen Wäldern Roth-, Dam- und Rehwild in Anzahl auf die sicherste Weise in grossen Waldungen, ohne Schaden für diese und für den Landmann, in gesunden Zustande und bey guter Vermehrung erhalten kann. ebend 1812 8. 2te Aufl 1819 Praktische Bemerkungen über unsere deutschen reinen Nadelhölzer, vorzüglich in Hinsicht auf die besten Hiebsstellungen Marburg u Cassel 1816 8 (*Besonders* abgedruckt aus *Joh Matth Bechstein's* Diana Bd 4 Nr 5). Ueber die Anlegung, Einrichtung und den Nutzen der Holzgärten und Holzmagazine in forstlicher und staatswirthschaftlicher Hinsicht. Heidelberg 1816 8. Der Schwarzwald; ein Handbuch für Forstmänner, denen es um gründliche und praktische Kenntnisse in Behandlung der Gebirgsforste zu thun ist. Mit zweckmässigen Notizen für Kameralisten, Technologen, Geognosten, Naturforscher, Historiker, Geographen, so wie als Wegweiser für Reisende. ebend 1819 8 Ueber die Veräusserung von Staatswaldflächen zu landwirthschaftlichen Gebrauch. Eine staatswirthschaftliche Abhandlung. ebend. 1823. 8. Ueber

den

den Holzdiebstahl. Eine staats- und forstwi
schaftl. Abhandlung. ebend. 1805. 8. — I
rere forstwissenschaftl. Abhandlungen im S
garter ökonom. Wochenblatt (1791); in v.
dungen's Taschenbuch für Forst- und Jagdfr
de (1801); in *Hartmann's* und *Laurop's* Zeit
für die Forstwissenschaft (1800); in *Gatt*
Forstarchiv Bd. 9. 10 u. 15 (1802 folg.) un
Hartig's Forst- Jagd- und Fischerey-Jo
(180.). — Vgl. *Lampadius*.

SPONHOLZ (August Jakob Friedrich) *starb am 30*
lius 1818. War Prediger zu Breesen, Pi
und Weggersen im Mecklenburg.: geb. zu
1765. §§. Religionsvorträge bey besondern
anlassungen gehalten Neubrandenburg 1818.
Ueber den evangelisch-christlichen Verein
die diesjährige Synodalunterhaltung; in
Schuderoff's Jahrbüchern für Religions-
chen- und Schulwesen Bd. 55 (1818) S. 115-
Mein Urtheil über einige vom Archidiac. H
herausgegebenen Thesen; *ebend.* Bd. 54 (1
S. 215-220.

SPONITZER (G. C.) im 15ten Bde ist anstatt Küs
Köslin zu lesen.

SPRENGEL (Chr. Konr.) *starb in Berlin am 7 A*
1816. §§. Die Nützlichkeit der Bienen
die Nothwendigkeit der Bienenzucht, von e
neuen Seite dargestellt. Berl. 1810. 8. N
Kritik der klassischen römischen Dichter, in
merkungen zum Ovid, Virgil und Tibull.
läufige Probe eines noch nicht vollendeten V
kes. ebend. 1815. 8. — *Vgl.* Morgenblatt
gebild. Stände 1819. Nr. 510. 511.

SPRENGEL (Gustav) zweiter Sohn von Kurt Sp
gel; *Rathsherr zu Naumburg an der Saale:*
zu Halle am 14 May 1794. §§. * *Tacitus*
manien, übersetzt mit latein. Text und Erlä

rungen von *Kurt Sprengel*. Halle 1817. 8. 2te verbeſſ. Aufl. mit 1 Karte, 1820 (1819). (Hier nannte er ſich als Ueberſetzer). — Einen Nachdruck lieferte *D. J. Eyerel*, Wien 1819. gr. 8.

ENGEL (Joa. Fried.) *ward 1806 in Ruheſtand geſetzt und ſtarb am 10 Januar 1808 zu Kotelow im Herzogth. Mecklenburg.*

ENGEL (Karl) . . . *zu* . . .; *geb zu* . . . §§. Nachrichten über Hofwyl in Briefen, nebſt einem Entwurfe zu landwirthſchaftlichen Lehranſtalten. Celle 1819. gr. 8. — Einige Aufſätze in *Schnee's* landwirthſchaftl. Zeit. 1820. 1821.

ENGEL (Karl Friedrich Adolph) Sohn von Pet. Nath. Sprengel; *Privatgelehrter zu Berlin: geb. zu Groſsmangelsdorf im Magdeburgſchen am 16 April 1788.* §§. Unter dem Namen *Karl Locuſta* gab er heraus: Die Doppeleiche; ein Phantaſiegemälde aus den Zeiten des 30jähr. Krieges. In Briefen an Chriſtian S*********. Berl. 1801. 2 Bde 8. Scenen aus Immanuel Schwenkendiek's Candidaten-Leben. 1ſter Band. ebend. 1822. 8. — Antheil an *Gubitz'ens* Geſellſchafter.

ENGEL (Kurt) ſeit 1822 *Ritter des rothen Adlerordens 3ter Claſſe und* ſeit 1823 *Ritter des Schwediſchen Nordſternordens.* §§ Gartenzeitung. In Geſellſchaft mehrerer praktiſchen Gartenkünſtler herausgegeben. Halle 1804–1807. 4 Bde 4. m. ausgem. Kpf. Joſeph Addiſen. ebend. 1810. gr. 8. (*Beſonders* abgedruckt aus dem Biographen Bd. 8). Von dem Bau und der Natur der Gewächſe. ebend. 1811 gr. 8. m. 14 Kpft. *Ant. Joſ. Teſta*, Profeſſ. in Bologna, über die Krankheiten des Herzens. Ein Auszug aus dem Italieniſchen, mit Anmerkungen. 1ſter Theil. ebend. 1813 gr. 8. *Plantarum minus cognitarum pugillus I. ibid. 1813. Pug. II. 1814. 8.*

m.

Halle 1817. 8. Cornel. Tacitus
übersetzt (von *Gustav Sprengel*) und
terungen herausgegeben. ebend. 181
verbess. Ausg 1820. Geschichte
nik. Neue Bearbeitung und bis auf
Zeit fortgeführt. Altenburg u Leipz.
2 Thle gr. 8 m. 8 Kpf Gemeinl
A. H. Schrader und *H. F. Link*: Jahr
Gewächskunde. 1ster Bd 1stes Heft.
Leipz 1818 gr. 8. 2tes Heft 1819. 3tes
Species umbelliferarum minus cogniti
1818 4. m 7 Kpft. Neue Ent
im ganzen Umfange der Pflanzenkun
Band. Leipz. 1819. gr. 8. m. 5 Kpft.
1820 m. 5 Kpft. 3ter Bd 1822. . .
zilge der wissenschaftl. Pflanzenkund
1820. 8 (Engl. Edinburg 1821).
ventus hortorum academicorum Halensi
nensis Centuria specierum minus cognita
vel per annum 1818 in horto Halensi et
floruerunt, vel sictae missae fuerunt. Hal
Theophrast's Naturgeschichte der
übersetzt und erläutert. Erster Thei
setzung. Zweiter Theil: Erläuterung

3) Anleitung zur Kenntnifs der Gewächfe; 2te umgearbeit. 1817. 1818. 2 Bde in 3 Abtheil. mit 25 theils illum. theils fchwarzen Kpf. — *Von der* Gefchichte der Chirurgie *erfchien* 1819 der 2te Theil, bearbeitet von *Wilhelm Sprengel.* — Von der *Mantiffa prima Florae Halenfis* erfchien 1811 die 2te Fortfetzung. — *Joh Sinclair's* Handbuch der Gefundheit befteht blofs aus *einem* Bande, und kam nicht in 4, fondern in gr. 8 heraus. — Von den *Inftitut. medicinis* erfchien: *Tom. II: Doctrina de natura humani Pars fecunda 1810.* (Auch unt. d. Titel: *Inftitutiones phyfiologicae. P. II). Tom. III: Pathologia generalis. Tom. IV: Pathol. fpecialis. 1810* (Auch unt. d. Titel: *Inftitutiones pathologiae generalis et fpecialis, Vol. I. II). Tom. V: Pharmacologia. Altenb. 1816.* (Auch unt. d. Titel: *Inftitutiones pharmacologicae). Tom. VI. Pars I: Therapia generalis. Pars fecunda: Medicina forenfis. 1816.* (Auch unt. d. Titel: *Therapia generalis, P. I. Medicina forenfis, P. II).* — Ueber den Einfluls der Berberizen auf das Getreide; *im* Reichsanzeiger 1805. Nr. 213. — *De Fucis quibusdam et confervis maris mediterranei; in dem* Magazin der Gefellfchaft naturf. Freunde in Berlin Bd. 3 (1809) S. 186-191. *Umbelliferarum genera quaedam melius definita; ebend.* Bd. 6. S. 255-262. Botanifche Beobachtungen; *ebend.* Bd. 8. S. 100-103. — *In umbelliferarum genera quaedam animadverfiones; in* Comment. fociet. Goett. recentior. Vol. II. ad a. 1811-1813 p. . . fqq. — *Differtat. de Germanis rei herbariae partibus; in den* Denkfchriften der Münchner Akad. der Wiffenfch. 1811-1812. mathem. Cl. S. 185-216. — *Graminum minus cognitarum genera quaedam animadverfiones; in den Mém. de l'Ac. de St. Petersb. T. II (1807. 1808). p 280-300.* — Botanifche Bemerkungen beym Lefen des Shakefpeare; *in der* Zeitung für die eleg. Welt 1815. Nr. 172. 173. — *Plantarum umbelliferarum denuo difponendarum prodromus; in den* neuen Schriften

der naturforsch. Gesellsch. zu Halle Bd. 2. Heft 1 (1813) S. 1 folg. — *Symbolae criticae in synonymium umbelliferarum; in den* Denkschriften der botan. Gesellsch. zu Regensburg 1ste Abtheil. (1815) Nr. 4. S. 76-102. — Beschreibung und Abbildung des Kamm- und Wasserrispengrases, besonders des Fiorin der Engländer; in *Schubert's* landwirthschaftl. Zeit. 1815. S. 213-217. Auszug aus *Humphry Davy's* elements of agricultural chemistry; S. 301 folg. und S. 313 folg. — *Androsaces species novae;* in *Oken's* Isis 1817 S. 1289. 1290. — Ueber Plato's Lehre von Gesteszerrüttungen; in *Nasse's* Zeitschrift für psychische Aerzte Bd. 1 (1818) Nr. 5. — Ueber die neuere Anwendung des Goldes als Arzneymittel; *in dem* Berlin. Jahrbuch für Pharmacie Jahrgang 20 (1819) S. 281-285. Genaue botanische Bestimmung von zwey Arzneypflanzen; *ebend.* Jahrg. 21. S. 54-63. Ueber den Baum der die Pichurim-Bohnen liefert; S. 36-39. Genauere botanische Bestimmung der Pflanzen welche die Ipecacuanha liefern; *ebend.* Jahrg. 22. S. 25-36. Ueber die Narden der Alten; *ebend.* Jahrg. 24. S... folg. — *Memoria O. Swartzii; in den* Verhandl. der k. Leopold. Akad. der Naturforscher Bd. 1. Abth. 1 (1819) S... folg. *Filicum novarum manipulus; ebend.* Bd. 2. Abth. 1 (1820) Nr. 8. S... folg. — Vorrede zu *Fr. Chr. Bach's* Grundzügen zu einer Pathologie der ansteckenden Krankheiten (Halle 1810. gr. 8) und zu *Ludw. Sacco's* neuen Entdeckungen über die Kuhpocken, die Mauke und die Schaafpocken; aus dem Italien. übersetzt von *Wilh. Sprengel* (Leipz. 1812. 8).

SPRENGEL (M. C.) §§. Tippo Saib's Staaten, oder Untergang des Indischen Reichs in Mysore; *in den* geogr. Ephemer. Bd. 5 (1800) S. 11-45. — Vgl. *Saalfeld* S. 137-140. — Seine Silhouette befindet sich vor dem 5ten Stück des 11ten Bdes der allgem. geogr. Ephemeriden.

SPREN-

Leipz. 1805. 4 Bde 8. m. Portraits. . . . . 4te wohlfeil. Aufl. 1819. *J. J. Rouſſeau's* hinterlaſſene Werke. Aus dem Franzöſ. überſetzt. ebend. 1808. 3 Theile 8. — *Von ſeiner* Ueberſetzung von *Charles Villers* Darſtellung der Reformation Luthers beſorgte *K. H. L. Pölitz* 1819 die 2te nach der 3ten Aufl. des Originals berichtigte, verbeſſerte und ergänzte Auflage. — *Der* Roman: Mathilde, Geſchichte aus den Zeiten der Kreuzzüge, macht auch den 38-42ſten Band der franzöſ. Romanenbibliothek (Leipz. 180.) aus. — Einige kleine Aufſätze *in der* Zeit. für die eleg. Welt 1807.

ANG (Konrad Friedrich) *Lehrer an der königl. Hofſchule zu Hannover: geb. zu . . .* §§. Kleines theoretiſch-praktiſches Tafelrechnenbuch, zunächſt für die Hofſchule in Hannover beſtimmt; enthält die Grundrechnungen in ganzen und fortirten Zahlen und Brüchen. Hannover 1813. 8. Die fünf Lehrgänge des Kopfrechnens, als Hülfsmittel für Lehrer und Lernende. ebend. 1820. gr. 8.

ANGE (A. . .) . . . *zu . . . : geb. zu . . .* §§. Fuſsreiſe mit eilf Zöglingen durch einen Theil Schleſiens, Böhmens, Sachſens und der Mark Brandenburg im Frühjahr 1814. Annaberg 1815. 8. m. 1 Kpf.

ANGE (Chriſtian Friedrich) *D. der Philoſ. und* ſeit 1806 *Paſtor zu Weiſſig* (zuerſt von 1795 Hauslehrer bey dem Hauptmann von Sperl in Eilenburg, 1801 desgl. in Dresden, 1803 adjungirter Lehrer der Moral und Geſchichte bey der Ritterakademie zu Dresden): *geb. zu Hoyerswerda am 9 Decbr. 1768.* §§. *Unterredungen eines Vaters mit ſeinen Kindern über die menſchliche Seele. Leipz. 1801. 8. Was haben wir zu thun, wenn wir bey der fortwährenden Theurung der Zukunft muthig und getroſt entgegen ſehen wollen? Eine Predigt über Luc. 16, 19-31 gehal-

gehalten. Dresden 1805. 8. 2te Aufl. Ofc 1805. 8. — Hat auch Einiges aus dem Fran ins Deutſche überſetzt. — Vgl. *Otto* Bd. 4

STANGE (Th. Fr.) §§. * *Alcaei, poetae lirici, Fi menta. Halae 1810. 8.* Beyträge zur bräiſchen Grammatik. ebend. 1820. gr. 8. *Cujus generis eſt Pentateuchus?* in *Keil's Tzſchirner's* Analekten für das Studium Theologie Bd. 1. H. 1 (1812) S 22-27. Ge das Buch Daniel zu den groſſen prophetiſc Schriften? S. 28-46. Ueber das Kibbutz; Beytrag zur hebräiſchen Sprachkunde; *eb* Bd. 2. H. 3. S. 1-45.

STAPF (Franz) *D. der Philoſ. und* ſeit 1806 *geiſtli Rath, Regens und Profeſſor der Theologie Seminario zu Bamberg* (vorher ſeit 1790 Co rator zu Pretsfeld, 1792 Kaplan an der ol Pfarrkirche zu Bamberg, und von 1799- Pfarrer zu Betſtadt): *geb. zu Bamberg am 2 1766.* §§. Die erſte Communion der Kind der obern Pfarrkirche zu Bamberg. Bamb. 17 Geiſtesübungen für Geiſtliche. Nach dem l zöſ. Discours ſur le ſaint Miniſtère. eb 1810. 8. 2te verm. u. verbeſſ. Aufl. nebſt ei Anhange, das Bild eines guten Seelſorgers, die Morgen- und Abendgebete für junge G liche von *J. A. Sambuga* enthalt. 1817. 8. techismus der chriſt-katholiſchen Religion, Gebrauche in Kirchen und Schulen. eb 1812. 8. Handbuch zum neuen Kate mus des Bisthums Bamberg. Zunächſt für K cheten, dann auch zur Erbauung für Jederm ebend. 1815. 8. 2te Aufl. 1818. Ausf liche Predigtentwürfe nach dem Leitfaden neuen Diöceſan-Katechismus zum Gebra für alle Religionslehrer in jedem Bisthume. Band, die Einleitung zum chriſt-katholiſ Religionsunterrichte und die Glaubenslе enthaltend. 2ter Band, die chriſt-katholi

Sitten- und Tugendlehren, dann die Mittel zur Tugend und Seligkeit enthaltend. Bamberg u. Würzburg 1817. 8. 2te verm. Aufl. 1817. 3te verbeſſ. und verm. Aufl. 1821. Die geiſtlichen Weihen aus dem Römiſchen Pontifikal-Buche überſetzt und mit Anmerkungen begleitet. Zunächſt für die Ordinanden und die geſammte Geiſtlichkeit, dann auch für jeden, Belehrung und Erbauung ſuchenden Chriſten. ebend. 1817. 8. Merkwürdige Lebensgeſchichte des verſtorb. Pfarrers K. Schäffers zu Memmelsdorf. Ein Muſterbild. ebend. 1818. 8. Sammlung verſchiedener Gedanken über verſchiedene Gegenſtände; aus dem handſchriftlichen Nachlaſſe *Joſ. Ant. Sambuga's* herausgegeben. München 1818. gr. 8. *Deſſen* auserleſene Briefe zur Belehrung und Erbauung für Jedermann. Nebſt verſchiedenen kürzern Aufſätzen, Fragmenten und Excerpten aus dem Nachlaſſe des Verewigten herausg. von *K. Klein* und *Fr. Stapf.* ebend. 1818. 1819. 2 Theile gr. 8. Unterricht von Teſtamenten und andern letztwilligen Verfügungen, nach dem Bamberg. Provinzialrechte und den königl. Bayer. Verordnungen, mit ſteter Rückſicht auf die Geſetze des gemeinen Rechts. ebend. 1820. gr. 8. Vollſtändiger Paſtoralunterricht über die Ehe, oder über das geſetz- und pflichtmäſſige Verhalten des Pfarrers vor, bey und nach der ehelichen Trauung nach den Grundſätzen der katholiſchen Kirche. ebend. 1820. gr. 8. 2te Aufl. 1821, 3te 1824. Materialien zu populären Predigten über die ſonntägigen Evangelien des kathol. Kirchenjahres, mit ſteter Hinſicht auf die ausführlichen Predigtentwürfe nach dem Leitfaden des neuen Bamberg Diözeſan-Katechismus. ebend. 1822. gr. 8. — Recenſ. in *Felder's* und *Maſſiaux* kathol. Lit. Zeit. — Vgl. *Felder* Th. 2.

APF (Johann Ernſt) *D der Med. und prakt. Arzt zu Naumburg: geb. daſelbſt am 9 Sept. 1788.*

§§. *Diſſ. inaug. de antagonismo organico* temata. *Lipſ. 1810. 4.* * Ueber die vor lichſten Fehler in Behandlung der Schwang Wöchnerinnen und Säugenden, ſo wie in handlung der Kinder im erſten Lebensj Berlin 1818. 8. 2te Aufl. mit ſeinem Namen *unt. d. Titel:* Lucina, 1821. * Archiv fü homöopathiſche Heilkunſt. Herausgegeben einem Vereine deutſcher Aerzte. Leipz. 1823. 2 Bde gr. 8. (jeder von 3 Heften). (I Vorrede hat er ſich genannt; die meiſten ſätze darin ſind von ihm). — Einige Auf *im* allgem. Anzeiger der Deutſchen (1811-18

STAPFER (Phil. Albr.) ſeit 1815 *Mitglied des gr Raths des Cantons Aargau, privatiſirt abe Paris und iſt Präſident der daſigen Bibelg ſchaft.* §§. De philoſophia Socratis. 1786. 8. De vitae immortalis ſpe firmata reſurrectionem Chriſti. ibid. 1787. 8. Vo pittoresque de l'Oberland Bernois, ou deſcrip de l'Oberland accompagnée de notices hiſ ques. Paris 1812. 4. m. ill. Kpf. *J. G. I horn* Hiſtoire litéraire, traduit de l'allem . . . 180. . . — Viele Beyträge zur *Bio phie univerſ.* inſonderheit die Artikel *Adel Arminius, Büſching, Kant.* — Seine Rede i Vertheilung der Bibel ohne Auslegung und kürzung hat *F. J. Schuback* im Auszuge Deutſche überſetzt; ſ. oben dieſen Artikel. Vgl. *Biogr. des hommes rivans* T. V.

von STAPFF (Heinrich) *königl. Preuſſ. Major im neralſtaabe zu Breslau: geb. zu . . .* §§. Befreyungskrieg der Katalonier in den J. 1 1814. Bresl. 1821. gr. 8. m. 1 Charte u. 2 Plän

Freyherr von STARCK (Joh. Aug.) *ward 1807 G kreutz des groſsherzogl. Heſſ. Ludwigs-Ord 18.. Commandeur des groſsherzogl. Heſſ. dienſt-Ord., 1811 in den Freyherrnſtand geh*

und ſtarb am 3 März 1816. §§. *Chriſtian Nicolai, Buchführers zu Bebenhauſen in Schwaben, wichtige Entdeckungen auf einer gelehrten Reiſe durch Deutſchland, und aus Eifer für die chriſtliche, vornemlich evangeliſche Kirche durch den Druck bekannt gemacht. Bebenhauſen, im Verlage des Auctors, 1789. 8. *Theoduls Gaſtmahl, oder über die Vereinigung der verſchiedenen chriſtlichen Religions-Societäten. Frankf. a. M. 1809. gr. 8. 2te verm. Aufl. 1811. 3te mit Zuſätzen bereicherte Ausg. 1813. 4te mit neuen Zuſätzen bereicherte Ausg. 1815. 5te mit n. Zuſ. und einem Namen- und Sachregiſter bereicherte Ausg. 1817. 6te unveränderte Ausg. (herausg. von H....) 1821. (Es ſind davon mehrere Nachdrücke erſchienen). — *Von der* Schrift: über die alten und neuen Myſterien *erſchien* 1817 die 2te Aufl. — Vgl. *Gädicke's* Freymaurer-Lexicon. *Strieder* Bd. 16. S. 554. Bd. 17. S. 399 400. *Friedr. v Sydow's* Aſträa, Taſchenbuch für Freymaurer auf das J. 1824. S. 175. 176. Hall. Lit. Zeit. 1816. S. 255.

STARCK (Joh. Mart.) §§. Weitere Gedanken und Vorſchläge über das Armenweſen in Frankfurt am Mayn. Frankf. 1817. gr. 8.

RCK (Joſeph) S. unten *Joſ. Franz Xaver Stark.*

ARK (Auguſtin) ſeit 1812 *Conrector am kön. Bayer. Gymnaſio zu Augsburg, und* 1813 *Pfarrprüfungscommiſſarius* (zuerſt 1794 Secretair im St. Georgenſtift, 1798 Profeſſ. der Theologie, hierauf Hofmeiſter bey einem Herrn von Braunmühl und 1807 Profeſſ. der Mathematik, Phyſik und Naturgeſchichte am Gymnaſio zu Augsburg): *geb. daſelbſt am 22 Febr. 1771.* §§. 32 groſſe Reduktionstabellen des königl. Bayer. Civil- und Medizinalgewichtes mit Vergleichung der Gewichte von 15 der berühmten Städte Europens. München 1811. .. Meteorologiſches Jahr-

buch vom Jahre 1810, mit Rückſicht
hierher gehörigen meteoriſchen und aſtr
ſchen Beobachtungen, nebſt den Aſpect
Sonne, der Planeten und vorzüglich des
des. Augsburg 1812. gr. 4. (Dieſe Jahr
ſind bis zum J. 1824 ununterbrochen fort
worden). Reduktionstabellen des Ha
Gewichts- des Ellen- Getraide- und
keits- des Fuſs- Längen- Flächen- un
len-Maaſſes der vornehmſten Europäiſche
delsſtädte. Ganz neu bearbeitet. Münch.
(*Beſonders* abgedruckt aus dem Geſchäfts
nerungsbuche zu München auf die Jahr
und 1815). Beſchreibung meteorolo
Inſtrumente, nebſt einer Anleitung zu
brauche derſelben bey den Beobachtunge
nothwendiger Beytrag zur Erläuterung d
teorologiſchen Jahrbücher. Augsb. 1815
m. 5 Kpft. — Seine aſtronomiſchen Be
tungen über den groſſen Kometen von 18
Vorausberechnungen ſeines Laufes, ſin
ſein Wiſſen zu Mayland 1811 in *italien.* S
gedruckt worden. — Vgl. *Felder* Th. 8

STARK (Chriſtian Ludwig Wilhelm) jüngerer
von Joh. Chr. St. 2. *Ertrank in der Sa
1 Julius 1818. War D der Philoſ. und ſe
auſſerordentl. Profeſſ. der Theologie und
phie zu Jena: geb. daſelbſt am 25 Sept.
§§. Diſſ. de notione, quam Jeſus in iis
ubi ad Ἔργα ſua provocat, huic vocabulo
rit. Jen. 1813. 8. Paraphraſis et i
mentarius in Evangelii Joannis capita
XVII, ultimos Chriſti ſermones continentia
diti ſunt Excurſus duo, in quorum altero
tur, quidnam Jeſus τοῖς ἔργοις, ad quae
cat, altero, quidnam πνεύματι ἀληθείας
taverit. ibid. 1814. 8. Pr. Von dem
und Inhalt meiner für das Winterhalbjah
angekündigten Vorleſungen über die Id
Lebens der Menſchheit aus der Geſchich

Menſchheit. ebend. 1815. 8. Beyträge zur Vervollkommnung der Hermeneutik, insbeſondre der des Neuen Teſtamentes. 1ſter Beytrag: Ueber das Princip der wahren Interpretation, und über die Frage, welche Erklärungsart des N. Teſtam. die richtigſte ſey? ebend. 1817. gr. 8. 2ter Beytrag: Hauptſätze der richtigen Erklärung des N. Teſtam. 1818. Das Leben und deſſen höchſte Zwecke, in ihrer allmähligen Entwickelung und in ihrer Vollendung durch das Chriſtenthum. 1ſter Theil: Univerſalhiſtoriſche Ueberblicke über das Leben und die Entwickelung der Völker, von Anfang bis auf unſere Zeiten. ebend. 1817. gr. 8. 2ter Theil: Das Chriſtenthum in ſeinem eigentlichen Weſen und ſeinem Wirken für die letzten Zwecke des Lebens, 1818. (Der 2te Theil auch *mit dem Titel:* Das Chriſtenthum u. ſ. w.). 2te wohlf. Aufl. beider Theile, 1822. — Vgl. *Güldenapfel* S. 229 - 231.

RK (Joh. Chriſt. 1) *ward 1808 Ritter der franzöſ. Ehrenlegion, 1809 Sachſen-Weimar. Hofrath und ſtarb am 11 Januar 1811.* §§. Diſſ. ſiſtens ſcrofularum naturam, praeſertim ſteatomatoſorum, caſu rariore adjecto, tabula aenea illuſtrata. Jen. 1803. 4.

15 B. STARK (Joh. Chriſt. 2) älterer Bruder von Chr. Ludw. Wilh. *Ward 1811 ordentl. Profeſſ. der Medicin, Director des Entbindungsinſtituts und Stadtphyſikus, 1812 Sachſen-Weimar. Libarzt, 1816 Geh. Hofrath und Ritter des Weimar. Falkenord. und 1818 Ritter des Ruſſ. Wladimirord. 3ter Claſſe* (vorher ſeit 1804 S. Weimar. Rath, 1805 ordentl. Profeſſ. der Chirurgie und 1809 Hofrath). §§. Diſſ. exh. quaedam de hernia vaginali et ſtrictura uteri obſervatione illuſtrata. Jen. 1796. 8. Diſſ. med. chir. de cancro labii inferioris obſervationibus illuſtratato Cum tab. aen. ibid. 1812. 4. Pr. De gravitate extrauterina cum uterina conjuncta, obſervatione illuſtrata.

Riata. P. I. II. ibid. 1822. 4. — *Wundfäu ſtellvertreter aus Werg vom Flachs;* im allg *Anzeiger der Deutſchen 1815. Nr. 193.* — im 15ten Bde aufgeführte latein. Diſſertat. nicht von ihm, ſondern von dem Vorhergeh den. — Vgl. *Eichſtädt* S. 27-29. *Güldena* S. 142-144.

STARK *) (Joſ. Franz Xaver) *ſtarb am 31 Octbr. 1* (ward 1774 Prieſter, 1777 Cooperator zu K in Tyrol, 1779 Lehrer am Collegio St. Salv in Augsburg, und privatiſirte ſeit 1807 zu G hofen bey Augsburg): *geb. zu See in Tyrol 17 Decbr. 1750.* §§. Chriſtliche Gedanken z Nutzen der Sünder, ſowohl um ſich zu beh ren, als der Gerechten, um ſich in der Gn zu erhalten. Aus dem Wälſchen überſetzt. A burg 1789. 8. 2te Aufl. 1810. *Laurent. poli* geiſtlicher Streit oder Anleitung zur ch lichen Vollkommenheit. Zuſatz zum geiſtlic Streit und Weg zum Himmel. Aus dem Ital überſ. ebend. 1798. 8. 2te Aufl. 1811. Aufl. . . . Die Andacht zum göttlic Herzen unſers Herrn Jeſu Chriſti, vom P *Joh. Croiſet.* Aus dem Franzöſ. überſ. eb 1799. 8. 2te Aufl. 1812. *Wille's* voll diges Gebet- und Tugendbuch, oder kurze bensregeln und Uebungen, andächtig zu be fromm zu leben und ſelig zu ſterben. eb 1800. 8. neueſte Aufl. 1820. *Franz Scha burg* heiliger Liebesbund zur Ehre des göttli Herzens Jeſu. Neu herausgegeben. ebend. 180 Andacht zum glorreichen Nährvater Jeſu Ch und Bräutigam Mariä, zum heiligen Joſ ebend. 180. 12. . . . 3te Aufl. vermehrt Morgen- Abend- und Meſsgebethern, 1 Berichte von den Abläſſen, welche auf C fixe, Pfenninge, Roſenkränze u. ſ. w. verli werden. ebend. 1808. 12. Andacht des Kre

*) Im 7ten Bde heiſst er unrichtig *Joſeph Starck.*

Kreutzweges, sammt einigen andern Andachtsübungen vom Bischof Ad. M. v. Lignori. ebend. 1808. 8. 2te Aufl. 1810. Andacht auf 9 Mittwoche zum heil. Joseph, nebst andern Andachtsübungen. ebend. 1811. 12. 2te Aufl. 1814. Andacht auf 6 Sonntage zur Ehre des heil. Aloysius Gonzaga. ebend. 1814. 8. 2te mit andern Andachtsübungen verm. Aufl. 1814. Christliche Andachtsübungen zum allgemeinen Gebrauche in der Kirche und zu Hause. ebend. 1818. 8. 2te Aufl. 1824. Der Tag des Christen, geheiligt durch Andacht und Gebete. ebend. (ohne Jahrz.) 8. — Hatte grossen Antheil an der Uebers. von *Massillon's* Konferenz- und Synodal-Reden . .te Aufl. (. . . 1788. 2 Bde). — Neue Auflagen älterer Schriften: 1) *Thom. von Kempen* vier Bücher von der Nachfolge Christi; 2te 1817, 3te 1819. 2) *Thom. von Jesu* das Leiden und Menschwerden Jesu Christi; 2te 1820. 3) *L. de Porte Maurizio* Weg zum Himmel; 3te 1819. — Vgl. *Felder* Th. 3.

ARK (X... M...) . . . *zu* . . .: *geb. zu* . . . §§. Kleine Haus- oder Handbibel zu Jedermanns Gebrauche. Prag 181 . 8. 2te Aufl. 1820. Lehrreiches und unterhaltendes Gedankenspiel von 400 Fragen und Antworten, durch welche eine jede in das Gedächtniss genommene Frage errathen wird. Auf 40 Blättern. ebend. 1820. 8.

STARKE (Friedr.) heisst im 15ten Bde richtiger *Sam. Friedr.*

RKE (Fried. Heinr.) seit 1809 *Superintend. in Delitzsch: geb. am 27 Januar* (1760). — Berichtigung des Corp. Jur. Ecclesiast. Saxon.; in *Rehkopf's* Prediger-Journal 1800. S. 960-964. — *Die* Leipz. gel. Zeit. *gab* er bis zum J. 1783 *heraus.*

RKE (Gotth. Wilh. Chr.) §§. Predigt am Sonntage Palmarum, den 11 April 1813, Gott ist den

glaubenden Völkern nahe und den Vertraue
Schutz und Hülfe. Berlin 1813. gr. 8. V
Predigten über die Vereinigung der evang
ſchen Chriſten. Quedlinburg 1820. gr. 8. — G
dichte in *Karl Reinhard's* Polyanthea (Münc
1806) und *im* Morgenblatt für gebild. Stände.
Predigt am 1ſten Januar 1814 in der Schloſskirc
zu Ballenſtädt gehalten; in *Löffler's* Magazin
Prediger Bd. 8. St. 1 (1815) S. 77-87.

STARKE (J... H... G...) ... *zu* ...: *geb. zu*
§§. Vaterlandspredigten und Reden. Chem
1819. gr. 8.

15 B. STARKE (Joh. P.) ſeit 1807 *D. der Theolog*
§§. Predigten über religiöſe Duldung. B
reuth 1800. 8.

10 B. STARKE (Karl Chr.) Bruder von Fried. Hei
St. *Starb am 7 Octbr. 1806; war geb. zu L*
bey Oſchatz 1762.

15 B. STARKE (Sam. Friedr.) Iſt derſelbe, welch
im 10ten Bde *Friedr.* heiſst.

STARKLOFF (Ludwig) ... *zu* ...: *geb. zu*
§§. Olav. Eine Geſchichte aus dem 30jährig
Kriege. Frankf. a. M. 1817. 2 Thle 8 Di
Prinzeſſinnen; ein Roman. Aarau 1818. 2 Thle
2te wohlfeil. Ausg. 1820. Tagebuch m
ner Wanderung durch die Schweitz. Brem
1818. 8. Der verlorne Sohn. Ein Rom
Mainz 1824. 2 Thle 8. — *Antheil am* rhei
ſchen Taſchenbuch.

STAUDT (J...) ... *zu* ...: *geb. zu* ...
Praktiſche Arzneymittellehre. Wien 1810. 2 Bd

STAUDTMEISTER (Joh. Chriſt.) §§. Einige A
ſätze *in den* ökonom. Heften Bd. 14 (1800) u
im allgem. Anz. der Deutſchen (1807-1809).

STA

UFENAU (Karl Philipp) *Privatgelehrter in Leipzig* (vorher Lehrer der Arithmetik und Geometrie am Schullehrer-Seminario zu Weiſſenfels): *geb. zu . . .* §§. Rechenbuch für das praktiſche Leben, für Lehrer und Lernende. Leipz. (1823). 8. Das Erſte und Nöthigſte einer jeden Elementar-Claſſe, in Hinſicht auf Religion und Verſtandesbildung. In Lectionen vertheilt und ſokratiſch bearbeitet. ebend. 1823. 8.

JSEBACH (St. Chr.) §§. Die Waldburg, oder der Forſtmeiſter Leobſchütz und ſeine Familie. Eine lehrreiche und unterhaltende Geſchichte aus dem 17ten Jahrhunderte. Karlsruhe 1812. 2 Thle 8. Hermanns Schlacht. Ein Gemählde der Tapferkeit und des Gemeinſinns der Chatten im erſten Jahrhundert. Zum Beſten für Heſſens verwundete Krieger. Teutoburg 1814. 8.

USS (Auguſt Chriſtian) *D. der Philoſ. und* ſeit 1798 *Paſtor zu Waldow bey Luckau: geb. zu Schweinitz 177* . §§. Ueber die Religionsſchen unſers Zeitalters. Lübben 18.. 8. 2te Aufl. 1811. Ueber die Wichtigkeit der Schriftlehre, daſs unſre Körper dereinſt verherrlicht aus dem Grabe hervorgehen ſollen. Eine Gaſtpredigt in der Stadtkirche zu Triebel am Sonntage Lätare 1811 gehalten. ebend. 1811. 8. Tabacksplanteur, oder gründliche Anweiſung zum innländiſchen Tabacksbau. ebend. 1814. 8. Sammlung chriſtlicher Geſänge zum Gebrauch bey der Confirmationsfeyer. ebend. 1815. 8. — Vier Entwürfe zu Predigten aus einem dergleichen Jahrgange über Denkwürdigkeiten aus dem Leben Jeſu, nach beſonders ausgewählten Stellen aus den vier Evangelien aufs Jahr 1805; in *Rehkopf's* Prediger-Journ. 1806. S. 245-269. Traurede, gehalten vor einer gebildeten Verſammlung; *ebend.* 1809. S. 574-582. — Eine Vermählungsrede; in *Schott's* und *Rehkopf's* Zeitſchrift für Prediger Bd. 2. H. 2 (1811) S. 241 folg.

STAVENHAGEN (Joh. Chr. D.) *ſtarb im Sſ. 1819. War zugleich Stadtſyndicus, aber nicht D. der Rechte.*

STECHER (Joſeph Aloyſius Leo) *königl. Bayer. Landrichter zu Hofheim: geb. zu ...* §§. Plan der Hagel- und Kieſelgewährungsgeſellſchaft für das Großherzogthum Würzburg, dem landwirthſchaftlichen Vereine daſelbſt gewidmet. Würzb. 1817. 8.

15 B. STECKLING (Ludw.) *) *jetzt Director des Blinden-Inſtituts zu Dresden* (zuvor Privatgelehrter zu Prenzlau und Berlin): *geb. zu Prenzlau am 3 Novbr. 1773.* §§. Hermann, der erſte Befreyer der Teutſchen, hiſtoriſch dargeſtellt. Prenzlau 1816 8. Die germaniſche Edda oder teutſche Götterlehre in Gedichten. 1 Thl. ebend. 1817. gr. 8. — Gedichte *im* literar. Merkur (1819) und *in der* Zeit. für die eleg. Welt (1820 u. 1821).

STEFFANI (C... F...) ... *zu ...: geb. zu ...* §§. Hiſtoriſche Fragen und deren Beantwortung für die Jugend. Zur angenehmen und nützlichen Unterhaltung. Gotha 1811. 8. 2te verm. Aufl. 1816.

von STEFFENELLI (Anton) *Adjunct der Akad. der Wiſſenſchaften zu München: geb. zu ...* §§. Beyträge zur Berechnung beobachteter Azimuthe. München 1814. 4. — Ueber die Auflöſung alter ſphäriſcher und gradliniger Dreyecke durch eine einzige Grundformel; *in den* Denkſchriften der Münchner Akad. der Wiſſenſch. 1813. math. Cl. S. 343-356.

10 u. 15 B. STEFFENS (Heinr.) ſeit 1811 *ordentl. Profeſſ. der Phyſik zu Breslau (wohnte 1813 dem Feldzuge gegen*

*) Iſt derſelbe, welcher S. 519 *Stäckling* heißt.

gegen Frankreich bey). §§. Drey Vorlesungen über Hrn. D. Gall's Organenlehre. Halle 1805. 8. Grundzüge der philosophischen Naturwissenschaft. Berlin 1806. gr. 8. Vollständiges Handbuch der Oryktognosie. 1ster Theil. Halle 1811. 12. 2ter Theil 1815. 3ter 1819. 4ter 1824. Joh. Christ. Reil; eine Denkschrift. ebend. 1815. gr. 8. Die gegenwärtige Zeit und wie sie geworden, mit besonderer Rücksicht auf Deutschland. Berl. 1817 (1816). 2 Thle gr. 8. Turnziel. Sendschreiben an den Profess. Kaysler und die Turnfreunde. Breslau 1818. 12. Ueber Kotzebue's Ermordung. ebend. 1819. 8. Die gute Sache. Eine Aufforderung zu sagen, was sie sey, an alle, die es zu wissen meynen; veranlasst durch des Verfassers letzte Begegnisse in Berlin. Leipz. 1819. 8. Carricaturen des Heiligsten. ebend. 1819. 1821. 2 Theile gr. 8. Ueber Deutschlands protestantische Universitäten. Antwort an den Präsidenten v. Lüttwitz. Bresl. 1820. gr. 8. Schriften, Alt und Neu. ebend. 1821. 2 Bde gr. 8. Anthropologie. ebend. 1821. 2 Bde gr. 8. Von der falschen Theologie und dem wahren Glauben. Eine Stimme aus der Gemeinde. ebend. 1823. 8. Mit *Fr. H v d. Hagen* und *E. Th. A. Hoffmann:* Geschichten, Mährchen und Sagen. ebend. 1823. 8. Widerlegung der gegen ihn, von dem Hrn. Konsistorial-Rath D. Schulz erhobenen öffentlichen Anklage. ebend. 1823. 8. — Schilderung des Hrn. v. Krosigk; *in den* Zeitgenossen H. 9 (1818) S. 3-32. — Ueber das respective Verhältniss des Jodins und Chlorins zum positiven Pol der Voltaischen Säule; in *Schweigger's* neuen Journal für Chemie und Physik Bd. 19 (1816) S. 313-315. — Was ist in neuern Zeiten für die Physik des Gebirges geschehen? in *Oken's* Isis 1818. S. 261-275. — Idee einer durchaus freyen Verbrüderung gebildeter Männer, denen Wissenschaft und Kunst, und die Bedeutung des Lebens nicht fremd ist; in *Wachler's* Philomathia Bd. 1 (Frankf.

(Frankf. 1818) Nr. 1. Ueber die elektri
Fiſche; *ebend.* Nr. 4. — *Vgl.* Zeitgenoſſen
S. 115-144. Converſat. Lex.

STEFFENS (J... H...) Pſeudonym; iſt *Joſ. C*
ger. §§. Die groſſe Sonnenfinſterniſs im J.
nebſt allgemeinen und beſondern Bemerk
über Sonn- und Mondfinſternisſe. Wien
gr. 8. m. 1 Kpf.

STEFFENSEN (A...) *erſter Lehrer am Waiſe*
zu Flensburg: geb. zu . . . §§. Mit *J.*
ſen und *N. Herrmannſen:* Theoretiſch-p
ſches Handbuch für unmittelbare Denkübu
nebſt einem Anhange über Sprech- und Sch
Uebungen, zunächſt für Lehrer an Volk
len; eine gekrönte Preisſchrift. Duisbu
Eſſen 1812. 3 Theile gr. 8. 2te wohlfeile
1819. Mit *denſelben* und *J. Bendixen*
ſebuch für Elementarſchulen, welches Sto
die erſten Denkübungen enthält. Schleswig
(1814). 8. 2te verb. u. verm. Aufl. 1819.
leuchtung wichtiger, oft verkannter Wahrh
aus der Erziehungskunde. Ein Beytrag zu
förderung der Religioſität durch Erziehung
freundſchaftlichen Briefen. Auguſtenburg 18

STEGER (Georg Theodor) *D. der Philoſ. und*
rector der lateiniſchen Schule zu Hadersleb
Herzogthum Schleswig (vorher Privatdoce
Kiel): *geb. zu Heide in Norderdithmarſe*
5 März 1781. §§. *Commentatio de vocabulo*
Kiliae 1808. 4. Theodors Liebesbrief
Wilhelmine. Oder: Blumenleſe Salomonil
Liebesgeſänge in Briefen für gebildete L
ebend. 1811. 8. — Ueber Hrn. Rect. Ruhk
kritiſche Vermuthungen bey Horazens S
I, 6, 116; *in der* Berliner Monatsſchr. 1807.
S. 36-46.

STEGER (J. A. Fr.) §§. Mythologie für die Ju
beyderley Geſchlechts. Oder Vater Treu

Abendunterhaltungen mit ſeinen Kindern über die Mythologie. Quedlinburg 1812 (1811). 8. m. 12 Kpf. 2te mit 12 illum. Kpf. verſehene Aufl. 1820 (1819).

STEGLICH (Joh. Gottl.) ſeit 1820 *Vice-Hofcantor und Capellknaben-Director (zu Dresden).* §§. Rechnungsaufgaben für Bürger- und Landſchulen. Dresd. 181. 8. 2te Aufl. 1819. Junge Chriſten, zeichnet Euch durch Rechtſchaffenheit aus; eine Rede bey Entlaſſung der diesjährigen Katechumenen gehalten. ebend. 1818. 8. Mahnungen an Katechumenen. ebend. 1818. 8. Schulgebete. ebend. 1818. 8. Schulgeſetze. ebend. 1818. 8.

GMANN (Chriſtiana Amalia) Ein erdichteter Name, worunter *Geo. Peter Dambmann's* Schrift: „Martin Luther, ein Verſuch," zu Offenbach 1817 nachgedruckt ward. Vgl. dieſen Artikel im 17ten Bde.

STEGMANN *) (*Karl Joſeph*) *lebt ſeit dem Sept. 1810 in Augsburg.* §§. *War auch Redacteur der* Europäiſchen Annalen (Tübing. 1806-1820. gr. 8). — *Die* * Fragmente über Italien *erſchienen* in 2 Bdch. 1798-1799. 8. — Noch einige anonyme Schriften und Ueberſetzungen.

STEGMAYER (Matth.) *war auch Mitglied der Regie und Director der Hofoper, und ſtarb am 10 May 1820; war geb. 1771.* §§. Rochus Pumpernickel; ein muſikaliſches Quodlibet in 5 Aufzügen. Wien 1811. 8.

IDELE (Raph. Joh.) *lebte noch im J. 1820.*

herr von STEIGENTESCH (E. A.) ſeit 1815 *k. k. Geheimer Rath und Geſandter zu Kopenhagen* (vorher

*) Derſelbe, der im 14ten Bde unrichtig *Hagmann* heißt.

her ſeit 1814 k. k. General-Major, auch des Ruſſ. St. Annen-Ordens, des Bayer. Joſeph-Ord. und vom Danebrog). §§. Ta buch für das Jahr 1811. Wien 1811. 12. m Marie. Gieſſen 1812. 2 Thle 8. 2te Aufl.] ſtadt 1823. m. Titelkpf. Mährchen.] 1813. 8. Luſtſpiele. ebend. 1813. 3 T (4 davon: die Abreiſe; man kann ſich irrer Verwandten; wer ſucht, findet auch, v nicht ſucht; ſind auch *einzeln* gedruckt). ſammelte Schriften, Ausgabe letzter Hand.] ſtadt 1819-1820. 6 Bde 8. m. Kpf. (1ſter Gedichte und Mährchen. 2ter und 3ter Luſtſpiele. 4ter Band: Marie. 5ter un Band: kleine Erzählungen und vermiſchte ſätze. Sind, mit Ausſchluſs des 4ten B auch *einzeln* zu haben). — Ueber das de Luſtſpiel; in *Fr. Schlegel's* deutſchen M 1813. März S. 247-257. — Die Zeiche Ehe, ein Luſtſpiel *); *in dem* 3ten Band neuen deutſchen Schaubühne (Augsb. 1813. *Neue Auflagen:* 1) das Landleben, ein Luſ 2te 1809. 2) die Gelehrſamkeit der Lieb 1809. 3) Gedichte; 3te verm. u. verb. I ſtadt 1815, 4te 1823. 4) Erzählungen verm. u. verb. Darmſt. 1815, 3te 1823. 5) ſpiele; 2te Darmſt. 1823. — Sein Bildni findet ſich vor der 2ten und 4ten Ausg. Gedichte.

15 B. STEIGER (Aloyſius Joachim, *nicht* Ant. *lebt theils in Kiſslegg, theils in Wolfegg: g Kiſslegg am 15 Januar 1767.* §§. Ueb Aufhebung des Gerichtsgeheimniſſes in den ten des Rheinbundes; insbeſondre über di ge: Sollen die Urtheilsgründe den Parteye Amtswegen bekannt gemacht werden? gen 1812. gr. 8. * Der rheiniſche Bun

*) urſprünglich im 1ſten Bde ſeiner Luſtſpiele (181 gedruckt.

1806 und die merkwürdigſten Vereine der Vorzeit. Eine hiſtoriſch-politiſche Parallele. Germanien (Freyburg) 1814. 8. Patriotiſche Anſichten des Bücher-Cenſurweſens und der Preſsfreyheit, zugleich als Ideen und Winke zur einzig gerechten Einrichtung des Druck- und Bücherweſens in den entjochten teutſchen Staaten. Landshut 1815. gr. 8. * Anſichten des Schickſals der unterdrückten vormahligen Reichsſtände vor und nach der teutſchen Bundesakte vom 8 Junius 1815. Auch ein Wort einer Appellation an die teutſche Nation. Gedruckt im erſten Jahre der durch die teutſche Bundesakte zugeſicherten Preſsfreyheit. (Augsb.) 1815. gr. 8. Beantwortung der Frage: Sind den mediatiſirten Fürſten und Grafen bey dem teutſchen Bundestage Curiatſtimmen zu ertheilen? Rotweil 1818. 8. Beytrag zur Berichtigung der herrſchenden Ideen über teutſches Feudalweſen. ebend. 1818. 8. Die Landesconſtitution teutſcher Staaten, aus dem einzig richtigen Standpunkte eines freyen Vortrags zwiſchen Fürſten und Volk gewürdiget. ebend. 1819. 8. — Reflexionen über das uneheliche Begräbniſs der Selbſtmörder; *im* allgem. Anzeiger der Teutſchen 1807. Nr. 107. — Vgl. *Harl's* Kameralcorreſpond. 1812. Nr. 148. Beyl.

IGLEHNER (Cöleſt.) *ſtarb am 21 Febr. 1819.* (Ward 1759 Benedictiner zu St. Emmeran, 1763 Prieſter, 1764 Cooperator an der obern Stadtkirche zu Regensburg, 1765 Pfarrer zu Schnabelweis, lehrte ſeit 1766 Mathematik und Phyſik im Kloſter zu St. Emmeran, ward 1770 Aufſeher des daſigen Alumnats, 1781 Profeſſ. in Ingolſtadt, und bekleidete ſodann bis zu der im Dec. 1802 erfolgten Säculariſation, den Poſten eines Abbts in ſeinem Stift). — Vgl. *Sam. Baur's* intereſſante Lebensgemälde der denkwürdigſten Perſonen des 18ten Jahrh. Bd. 7 (1821) S. 485-499. *Felder* Th. 2. Nekrolog von *Aug. Krämer; im* Morgenbl. für gebild. Stände 1819. Nr. 93. 94.

STEIG-

STEIGLEHNER (Georg) *D. der Medicin und Pro fessor des anatomiſchen Theaters zu Bamberg geb. zu . . .* §§. De Hermaphroditorum n tura tractatus anat. - phyſiol. - pathologicus. Ba berg. 1817. gr. 4.

STEIMMIG (F...) *. . . zu . . .: geb. zu . . .* § Anſichten über eine allgemein einzuführen Apotheker - Taxe mit motivirten Gutachten z Aufnahme der Apotheker in die Civil - Staat Diener - Wittwen - Caſſe. Heidelberg 1822. 8.

STEIN (Anton) *ordentl. Profeſſ. der Philologie an d Univerſität zu Wien: geb. zu . . .* §§. Re d'Epigrammes et Madrigaux de meilleurs Poë français depuis Marot jusqu'à nos jours; pré dée d'un traité de la verſification allemande, l'uſage des Allemands. Vienne 1811. 8. A thologia epigrammatum latinorum recentio aevi. ibid. 1815. 8.

STEIN (C G. D.) §§. Geographiſch - ſtatiſtiſches Z tungs - Poſt - und Comtoir - Lexicon nach d neueſten Beſtimmungen, für Studirende, Z tungsleſer, Reiſende und Geſchäftsleute jed Art. Leipz. 1811 (1810). 2 Bde gr. 8. mit eine Poſtcharte von Deutſchland. 2te bis zum Jun 1811 völlig berichtigte Aufl. 1811. 3te durch Nachtrag vermehrte und berichtigte Ausgabe, m 1 Weltcharte und Poſtcharte von Deutſchland 1813. Geographie für Real - und Bürger ſchulen nach Naturgränzen. ebend. 1811. 8. m 1 Karte der ganzen Welt, nach Naturgränze illuminirt. 2te verm. und verbeſſ. Aufl. 181 Handbuch der Naturgeſchichte für die gebilde ten Stände, Gymnaſien und Schulen, beſonde in Hinſicht auf Geographie ausgearbeitet. M 126 (ſchwarzen und colorirten) Abbildungen a 15 Tafeln. ebend. 1819. 2 Bde gr. 8. 2te ver Aufl. m. 131 Abbild. auf 15 Taf. 1820. Lehr buch der Erd - und Völkerkunde. Berl. 1818. 8. (Auch

(Auch *m. d. Titel: Ludw. Ph. Funke's* neues Elementarbuch zum Gebrauche bey dem Privatunterrichte. Fortgeſetzt. 4ter Theil) Naturgeſchichte für Real- und Bürgerſchulen; mit beſonderer Hinſicht auf Geographie ausgearbeitet. Mit 21 color. Abbild. Leipz. 1812. gr. 8. 2te verm. u. verb. Aufl. 1823. Neuer Atlas der ganzen Welt, nach den neueſten Beſtimmungen; für Zeitungsleſer, Kauf- und Geſchäftsleute jeder Art, Gymnaſien und Schulen, mit beſonderer Rückſicht auf ſeine geographiſchen Lehrbücher, in 14 Blättern. Nebſt hiſtoriſch-ſtatiſtiſch-politiſch-militairiſchen Tabellen und Erläuterungen. ebend. 1814-1816. Fol. 2te verm. und berichtigte Aufl. 1818. 3te verm. berichtigte und wohlf. Aufl. in 15 Blatt, 1819. 4te verm. u. bericht. Aufl. in 18 Blatt, 1822. 5te ſehr verm. u. bericht. 1824. Teutſch-griechiſches Handwörterbuch. Berlin 1815. gr. 8. Europäiſche Geographie nach den natürlichen Gränzen. ebend. 1817. gr. 8. (Auch *unt. d. Titel: Geo. Sim. Klügel's* Encyclopädie, oder zuſammenhängender Vortrag der gemeinnützigſten Kenntniſſe, 7ter Theil). Setzte fort: *Joh. Aug. Demian*, der Preuſſ. Staat, nach ſeinem gegenwärtigen Länder- und Volksbeſtande, aus authentiſchen meiſt ungedruckten Quellen dargeſtellt. ebend. 1818. gr. 8. Neues geographiſch-ſtatiſtiſches Zeitungs- Poſt- und Comtoir-Lexikon. 1ſter Bd. 1. 2te Abtheil. A-E. Leipz. 1818 gr. 8. 2ter Bd. 1. 2te Abth. F-L. 1819. 3ter Bd. 1. 2te Abtheil. M-R. 1820. 4ter Bd. 1. 2te Abtheil S-Z. 1821. (Nachträge und Berichtigungen bis Oſtern 1822 und 1824 *erſchienen* 1822 u. 1824). Handbuch der Geographie und Statiſtik des Preuſſ. Staats, nach ſeinen neueſten Beſtimmungen. Berl 1819 (1818). gr. 8. *Ludw. Ad. Baumann's* kurzgefaſste Geſchichte der Preuſſ. Monarchie; 6te bis zum Jahre 1819 berichtigte Aufl Potsdam 1819 2 Thle 8. *Deſſelben* Lehrbuch der Naturgeſchichte für die Ju-

gend, nach Lianeiſcher Ordnung bearbeitet verbeſſ. Aufl. mit 360 (ſchwarzen u. color. bildungen. ebend. 1820. gr. 8. — Auc ſorgte er (1812-1815) einen kleinen Schr von 12 Charten, welcher 1824 zum 4te aufgelegt ward, und jetzt aus 18 Charte ſteht. — *Von ſeinem* Handbuche der G phie und Statiſtik *erſchienen* folgende neue gen: 2te umgearbeit. u. verm. mit 1 Welt 1811. 3te umgearbeit. 1ſter Band: Port Spanien, Frankreich, Italien, Schweitz derlande, das brittiſche Reich, Dänemar Schweden, 1816. 2ter Band*); enthält: (reich, Preuſſen und die teutſchen Bundesſt nebſt Berichtigungen und Zuſätzen zum g Werk bis Octbr. 1817, 1817. 3ter Band hält: Rufsland, Türkey, Aſien, Afrika, rika und Auſtralien, berichtigt bis zum Maj 1817. 4te verm. 1ſter Bd. 1819. 3ter Bd. 18 *Die kleine* Geographie *erhielt* folgende neue gen: 3te verbeſſ. u. verm. 1811, 4te 181 bericht. 1814, 6te u. 7te 1816, 8te 181 1818, 10te 1820, 11te 1821, 12te 1822 u 13te 1823. — Antheil an *Erſch* und *G* allgem. Encyclop. der Künſte und Wiſſenſ

STEIN (C... L... F...) . . . *zu Frankfurt Oder: geb. zu* . . . §§. Das Elementar nen in Verbindung mit dem Weſentlichſt Formenlehre, mit 24 ſtufenweiſs geordnete chentafeln. Frankf. 1821. 8. 2te umge und ſehr erweiterte Ausg. mit Vorrede v minar-Director *Striez* und 200 Abbildun Steindruck, Züllichau 1823. 4.

STEIN (Chr. W.) *ward 1793 Stadtfiscal und ſtarl*

15 B. Freyherr von STEIN (Fr. Joſ.) *ward 181 ter des Ordens der weſtphäl. Krone (ſt.* K

*) Dieſer Band *erſchien* wenigſtens 3 Monate ſpäter al

rer *iſt* Kammerherr *zu leſen*). §§. *Ideen von Errichtung eines Bundesgerichts; in *Winkopp's* rheiniſchen Bund H. 6. Nr. 38. — *Vgl.* dieſe Zeitſchrift H. 69 (1813) S. 465-468, vor welcher ſich auch ſein Bildniſs befindet.

IN (Geo. Wilh. 1) §§. Obſervationes über die Entbindungskunſt. 1ſter Theil, herausg. von *Geo. Wilh. Stein* dem Jüngern. Marburg 1807. gr. 8. 2ter Theil, nachgelaſſene geburtshülfliche Wahrnehmungen, 1809. — *Derſelbe* gab heraus: die 6te Auflage der theoretiſchen und praktiſchen Anleitung zur Geburtshülfe (1805), und die 2te Aufl. des Katechismus für die Hebammen (1813). — Sein Portrait vor *Geo. Wilh. Stein's* d. j. Schrift: Was war Heſſen der Geburtshülfe? (1819). — *Vgl.* Memoriae Profeſſorum Clariſſimorum Marburgenſium Tom. II (1806).

STEIN (Geo. Wilh. 2) ſeit 1819 *ordentl. Profeſſ. der Medicin zu Bonn.* §§. *Diſſ. (reſp. J. Fr. Sippel) Forceps levretiana utrum praeſtantiſſimum ſui generis inſtrumentum ſit, an deterrimum, quod quinquaginta abhinc annis innotuit, diſceptatur. Marburg. 1810. 8. Diſſ. (reſp. C. Laporte) Verſionis foetus in utero partusque pedibus praeviis recentiſſimam conditionem ac ſtatum, et quam late patet, ambitum exponit. ibid. 1811. 8. Diſſ. (reſp. G. Grau) Cubilium ſediliumque uſui obſtetricio inſervientium recentiſſimam conditionem et ſtatum exponit. ibid. 1811. 8. Diſſ. (reſp. F. G. Potthoff) De orificio uteri in verſione foetus vi mechanica nonniſi ſcite cauteque dilatando. ibid. 1812. 8. Diſſ. (reſp. A. H. Horre) Recentiſſimarum forcipum obſtetriciarum hiſtoriam criticam exhibet. ibid. 1815. 8. Diſſ. (reſp. J. G. Caſſebeer) De capitis foetus humani pelvim intrantis ſitu vario, varioque ejusdem pelvi exeuntis. Sectio I. ibid. 1815. 8. Sect. II. (praeſ. P. R. Roberti) 1818.* Was war Heſſen der Geburtshülfe, was der Geburtshülfe Heſſen?

Gelegenheitsſchrift bey ſeinem Abgange von M
burg nach Bonn. (Bonn) 1819. 4. m. 1 K
Der Unterſchied zwiſchen Menſch und Thier
Gebären, zur Aufklärung über das Bedürfn
der Geburtshülfe für den Menſchen. ebe
1820. gr. 8 Lehre der Hebammenkun
aufgeſtellt, mit Rückſicht auf Aerzte, wie Nic
ärzte, welche die Ausübung beurtheilen mö
ten. Elberfeld 1823. 8. m. 2 Steindr. Grun
riſs der neuen Geburtshülfe, zunächſt für d
akademiſchen Unterricht. ebend. 1824. 8 n
12 Steindrucktaf. — Ueber die von ihm h
ausgegebenen Schriften ſeines Oheims ſ. den v
hergehenden Artikel. — *Von den* Annalen d
Geburtshülfe *erſchien* 1811 der 4te, 1812 der
und 1813 zu Mannheim der 6te Band. *(Letz
rer* hat auch *den Titel:* Neue Annalen der G
burtshülfe. 1ſter Band). — Ein höchſt ſelt
Fall eines gänzlichen Mangels des Uterus. E
deckt bey verſuchter Operation einer vermei
lich gewöhnlichen Atreſie und zur Warnung b
ähnlichen Vorhaben aufgeſtellt; in *Hufela*
Journal der prakt. Heilkunde Bd. 48. May S.
18. — Vgl. *Strieder* Th. 16. S. 400-403.

STEIN (Gottlob Heinrich) *Kaufmann und Lotter
hauptcollecteur zu Dresden: geb. daſelbſt a
17 Auguſt 1783.* §§. Der Collecteur, wie
ſeyn ſoll; ein Handbuch für Lotteriegeſchäft
leute. Dresd. 1806. 8. m. 1 Kpf. 2te Aufl. 180
3te 1811 (eigentl. blos neue Titelblätter).

STEIN (Johann Georg Ludwig) *Commerzienrath u
Kaufmann zu Sternberg im Mecklenburgiſch
geb. zu . . .* §§. Neue ſehr vortheilhafte u
gewinnreiche Erfindungen für Branntweinbre
ner und Deſtillateurs, einen vorzüglich wo
ſchmeckenden, gefunden und weit ſtärk
Branntwein als gewöhnlich zu gewinnen; ne
Anweiſung, vortheilhafte Gährungsmittel an
fertigen, unreine und verſtopfte Schlangen
g

genblicklich zu reinigen, ſo wie etwas von Bierbrauen; allgemein verſtändlich bearbeitet. Sternberg 1817. 4. Kunſt, jede Art Würze zu Bier, oder Biereſſig beſtimmt, ſogleich nach dem Abgange von Brauküten zur Gährung anzuſtellen. ebend. 1817. 8.

EIN (J... P... W...) . . . *zu* . . .: *geb. zu* . . . §§. Anfangsgründe der Geometrie, nach einem weſentlich neuen Plane bearbeitet. Trier 1821 (1820). 8. m. 6 Kpf. Geographiſche Trigonometrie, oder die Auflöſung der gradlinigen, ſphäriſchen und ſphäroidiſchen Dreyecke nebſt ihren Anwendungen bey gröſſern geodätiſchen Meſſungen und bey der Projection der Charten. Mainz 1824. gr. 4. m. 8 Steintaf.

STEIN (Karl 1) ſeit 1816 *königl. Preuſſ. Hofrath: geb zu . . . 1773.* §§. * Die Schädellehre; Luſtſp. in 1 Akt Berl. 1805. 8. Albertine von Wackelbarth. Hamburg 1806. 8. Die Unergründlichen; eine Wundergeſchichte. Berl. 1806. 8. Die Nymphe der Spree; Poſſe in 1 Akt. ebend 1807. 8. Die Wachsfigur; eine joviale Erzählung ebend. 1808. 8. * Die zweite Heirath; ein Luſtſp. in 5 Aufz. Amſterdam 1809. 8. * Die Wahl; ein Luſtſp. in 5 Aufz. ebend. 1809. 8. * Die Probe; ein Luſtſp. in 5 Aufz. ebend. 1809. 8. Allgemeine Weltgeſchichte für die Jugend. Zunächſt zum Gebrauche für Söhne und Töchter aus den gebildeten Ständen und für Schulen. Berl. 1809. 8. 2te verbeſſ. u. verm. Aufl. 1811. 3te Ausg. 1818. Chronologiſches Taſchenbuch der neueſten Geſchichte (von 1789-1810). Nebſt einer Ueberſicht der ältern, mittlern und neuern Geſchichte. ebend. 1810. 8. (Auch *unt. d. Titel:* Hiſtoriſche Erinnerungen in chronologiſcher Ordnung). 2te verbeſſ. und verm. Aufl. 1812. 3te verm. Aufl. 1817. Der Hausnarr; Erzählung. ebend. 1811 (1810). 2 Bde 8. Die

beiden Arlequine; Erzählung. ebend. 181
Der rechte Mann; Originalluſtſp. in 5 A
ebend. 1811. 8. Geſchichte der franzöſ
engliſchen Kriege, vom 11ten bis in das 19te
hundert. Ein Handbuch für Freunde der H
rie. ebend. 1812 (1811). 8. 2te Ausg.
Der Gaſthof zur ſilbernen Taube; komi
Roman in 3 Büchern. ebend. 1812. 8.
Buch für die Winterabende. Beytrag zur U
haltung für die gebildeten Stände. 1. stes B
chen. ebend. 1812. 8. 3tes Bdchen 1819. (
teres auch *unt. d. Titel:* Abendſtunden, k
Romane, Erzählungen, Mährchen und Sch
ke). Kirſchen; Erzählungen. 1 Bdc
ebend. 1814 (1815). 8. Die Jahre 1812
1813. Fortſetzung des chronologiſchen Taſ
buchs der neueſten Geſchichte. Nebſt ei
Nachträgen. ebend. 1814. 8. Die
ſchleyerte; Roman in 3 Büchern. ebend. 18
Gab heraus: * Journal von Mittel- und Ni
rhein. . . . 1815. 8. Der Luftgeiſt; ei
man in 2 Büchern. Berl. 1816. 8. (ward 18
Wien nachgedruckt). Bunte Bilder;
zählungen. ebend. 1817. 1818. 2 Bde 8. (ſt
theils in den Kirſchen, theils in mehrern
nalen und Flugſchriften). Der Nothh
komiſcher Roman in 3 Büchern. ebend. 18
Thalia; Beyträge für die deutſche Schaub
(Enthält: der Frühlingsabend; der goldne I
Garrick). ebend. 1818. 8. Die beiden
räthe, oder die wunderbare Fügung des S
ſals; ein komiſcher Roman, ebend. 18
m. 1 Kpf. Bruder Sauſewind; ein R
ebend. 1819. 8. Der kühne Hirt, od
Befreyung des Vaterlandes; ein Roman in
chern. ebend. 1819. 8. m. 1 Kpf.
ſches Theater. (Enthält: die armen Maler;
keſpeare's Beſtimmung; der Günſtling; da
in der Thür, nach Stephani*). ebend. 18
A

*) Dieſe Stücke ſind unter den Namen *Karl Jauts* aufgeführt worden.

Abendſchwingen. Kleine Romane und Erzählungen. ebend. 1820. 8. m. 1 Kpf. Abenderheiterungen. Kleine Romane, Erzählungen und Schwänke. ebend. 1820. 8. Die Steckenpferde; ein komiſcher Roman. ebend. 1822. 8. Die Querſtriche. ebend. 1822. 8. Die Wanderer. Kleine Romane, Erzählungen und Sagen. ebend. 1823. 8. Robert der Wildfang. ebend. 1823. 8. Abriſs der allgemeinen Weltgeſchichte. Als Leitfaden beym erſten Unterricht in der Geſchichte. ebend. 1823. 8. Die denkwürdigſten Begebenheiten unſerer Zeit; ein chronologiſches Handbuch der neueſten Geſchichte von Anfange der franzöſ. Revolution bis zum Ende der franzöſ. Revolution in Spanien. ebend. 1824. 8. Gleich und Gleich; ein komiſcher Roman. ebend. 1824. 8. — *Von der* Ludmilla und *von den* hiſtor. romant. Gemählden *erſchien* 1809 eine neue Auflage; auch *ward* der erſte Theil *des Herrn Nachbars* 1811 neu aufgelegt. — *Von den* Abentheuern des jungen Herrn von Wackerbart *erſchien* Altenburg 1819 ein neuer Abdruck. — Erzählungen und proſaiſche Aufſätze *im* Morgenblatt für gebild. Stände (1808-1813. 1816); *im* Freymüthigen; *in der* Abendzeitung (1817. 1819); *in der* Zeit. für die eleg. Welt 1819 und noch einigen andern Zeitſchriften.

yherr von STEIN (Karl 2) *privatiſirt ſeit 1818 zu Frankfurt am Mayn.* (Zuerſt arbeitete er ſeit 1780 in dem Berg- und Hüttendepartement zu Berlin, ward 1782 Oberbergrath zu Wetter in der Grafſchaft Mark, 1784 Director des weſtphäl. Berg- und Hüttenweſens, 1786 Kammerdirector zu Hamm, 1793 Präſident und kurz darauf Oberpräſident aller weſtphäl. Kammern, 1804-1807 Miniſter des Acciſe- Zoll- und Fabrikdepartements, auch Chef der Seehandlungs-Societät und General-Salzadminiſtration zu Berlin. Er zog ſich ſodann auf ſeine im Herzogthum Naſſau gelegenen Güter zurück, ward 1808 zum königl.

Preuſſ. Premier-Miniſter ernannt, in demſelbe
Jahre von Bonaparte in die Acht erklärt, un
hielt ſich ſeit 1809 bis zum Herbſt 1812 in Böh
men auf. Er begab ſich ſodann nach St. Peter
burg, ward dort Ruſſ. Staatsminiſter, ſeit de
Octbr. 1813 bis Ende 1814 Chef der Centralve
waltung der von den verbündeten Mächten e
oberten deutſchen Länder im Hauptquartier
und ſodann in Frankfurt am Mayn und priva
ſirte 1817 in Stuttgart). *Geb. zu Naſſau an d
Lahn im Octbr. 1757.* §§. Ueber Preuſſe
wichtigſte Angelegenheiten zum wohlthätig
Zweck. Leipz. 1818. 8. — Circulare an d
oberſten Preuſſ. Staatsbehörden, bey ſeinem A
gange im Novbr. 1808; in *Voſs'ens* Zeiten Bd. 5
(1817) St. 7. S. XCIII-XCVIII. — Nachtr
aufzunehmender Quellenſchriften, theils vo
ſtändig, theils Auszugsweiſe; *im* Archiv der (v
ihm begründeten) Geſellſchaft für ältere de
ſche Geſchichtkunde Bd. 1 (1821) S. 101-110.
Vgl. *(Alb. Friedr. Eichhorn)* die Centralverw
tung der verbündeten Mächte unter dem Freyhr
v. Stein. Deutſchland (Berl.) 1814. 8. *Voſs'
Zeiten* am ang. Orte S. XC-XCIII. Conv. Lex.

STEIN (Karl Friedrich) *Kaufmann zu Berlin: ge
zu . . .* §§. Erzählungen. Berlin 1808. 8.

15 B. STEIN (Karl Philipp Chriſtian*) *ſtarb am 12 Ja
nuar 1814* (war zuerſt bis zum J. 1805 Privatleh
rer zu Frankfurt am Mayn): *geb. 1774.* §§.
Grundlehren der reinen und praktiſchen Geogra
phie für den erſten Anfänger. Frankf. a. M. 1810.
8 m. 7 Kpft. 2te verbeſſ. u. verm. Aufl. von *Joh.
Joſ. Ign Hoffmann*, 1820. m. 8 Kpft. — *Von
dem* Abriſs der Naturbeſchreibung *beſorgte Joh.
Brand* 1819 die 2te verbeſſ. u. verm. Aufl.

STEIN (Karl Wilhelm 1) *D. der Philoſ. und* ſeit 181
*Diacon. zu Niemegk unweit Belzig: geb. zu Lü
ſow*

*) heiſst im 15ten Bde unrichtig *Philipp Chriſtoph.*

sow bey Belzig am 22 Octbr. 1790. §§. *De summo doctrinae de moribus principio, formali, non materiali. Viteb. 1811. 8.* Ueber den Begriff und oberſten Grundſatz der hiſtoriſchen Interpretation des Neuen Teſtaments. Mit einer Vorrede von D. *K. A. G. Keil.* Leipz. 1816 (1815). gr. 8. Einige Predigten beym Amtsantritt und Jahreswechſel gehalten. ebend. 1816. gr. 8. Die Stimme Chriſti bey der dritten Jubelfeyer der evangel. Kirche; eine Predigt. Berl. 1817. 8. Grundlinien zur Würdigung der Urtheile über Supernumeralismus und Rationalismus. Leipz. 1819. 8. D. *Mart. Luthers* Katechismus, in eine bequeme Eintheilung gebracht und vollſtändig erklärt. Brandenburg 1821. 12. *Authentia evangelii Johannis contra S. V. Bretſchneideri dubia vindicata. Adjectum legitur ſpecimen novi lexici Johannei. Libellum hiſtorico-criticum exhibuit. ibid. 1822. 8.* Die Apologetik des Chriſtenthums, als Wiſſenſchaft dargeſtellt. Leipz. 1823. gr. 8. — Ueber den Begriff und die Behandlungsart der bibliſchen Theologie des Neuen Teſtaments; in *Keil's* und *Tzſchirner's* Analekten für das Studium der Theol. Bd. 3. St. 1 (1816) S. 151-204. Ueber die Geſchichte, Lehre und Schickſale Johannes des Täufers, ein Beytrag zur bibliſchen Theologie des Neuen Teſt.; *ebend.* Bd. 4. St. .. S. 37-40. — Einige Gedanken über die Hinderniſſe, welche der Vereinigung der beiden proteſtant. Schweſterkirchen entgegenſtehen, und welche namentlich in den jetzigen Zeiten hervorgetreten ſind; in *Schuderoff's* Jahrbüchern für Religions- Kirchen- und Schulweſen Bd. 37 (1820) S. 5-30. Ueber die verſchiedene Lehre und Lehrart, welche in den Schriften des Neuen Teſt. gefunden werden ſoll, und darin würklich zu finden iſt; *ebend.* Bd. 42. S. 160-178. — Beyträge zur Theorie der Liturgik; *in dem* Erfurter Wochenblatte für Schullehrer 1820. Nr. 26 folg. Kann aus dem Daſeyn der vielen Erbauungsbücher auf das Vor-

handenſeyn würklicher Religioſität geſchloſſ
werden? *ebend.* 1821. Nr... * Einige Ur
chen, welche bey den Vorſchlägen zur Beförd
rung der Religioſität übergangen oder überſeh
worden ſind; Nr... Mögliche Geſichtspunkt
aus welchen die Abſchaffung oder Beybehaltu
einiger Feſttage im Herzogth. Sachſen betracht
werden kann; *ebend.* 1822. Nr. 1. — Nachtr
zu der Abhandlung Hrn. Martyni Laguna's: E
neuertes Andenken an G. H. Werndly; in *B
thold's* Journal der neueſten theolog. Literat
Bd. 9. H. 4 (1820) S... folg. — Ueber die E
genthümlichkeit der chriſtlichen Feſttage u
wie der Prediger darauf Rückſicht zu nehm
habe; in *Tzſchirner's* Memorabilien für das St
dium des Pred. Bd. 8. St. 2 (1821) S. 88-112. —
Ueberdies mehrere Recenſionen *in dem* Berth
diſchen theolog. Journal und viele Correſpo
denznachrichten in *Schuderoff's* Jahrbüchern.

STEIN (Karl Wilhelm 2) . . . *zu* . . .: *geb. zu* . . .
§§. * Acht Tafeln der Geſchichte des Fürſten
thums Breslau in Verbindung mit der Geſchicht
des ganzen Herzogthums Sachſen und der Preuſ
ſiſchen Monarchie. Von den älteſten bekannten
Zeiten bis 1815. Breslau 1816 (1815). gr. 4.

15 B. STEIN (Phil. Chr.) S. oben *Karl Phil. Chriſt.*

10 B. STEINACHER (Niv.) *ward bey der allgemeinen
Kloſteraufhebung in Ruheſtand geſetzt und lebt
jetzt zu Neuſtadt an der Saale im Würzburg.:
geb. daſelbſt am 4 Januar 1768.* — Vgl. *Feldm*
Th. 2.

STEINACKER (Wilhelm Ferdinand) *D. der Philoſ.
und der Rechte zu Leipzig: geb. daſelbſt 179.*
§§. Diſſ. inaug. Selecta capita ad locum de de-
bitis feudalibus. Pars I. Summa quaedam hujus
doctrinae principia continens. Lipſ. 1823. gr. 8.
M. T. Ciceronis de republica, quae ſuperſunt,
cum

cum A. Maji praefatione integra, ſcholiis et adnotationibus ſelectis; item ſpecimine palimpſeſti Vaticani. Recenſuit et compluribus in locis emendavit. Accedit epiſtola *God. Hermanni.* ibid. 1823. gr. 8. m. 1 lithogr. Taf. *Replick für Hrn. Staatsrath Niebuhr, die Ciceroniſchen Fragmente de republica anlangend.* ibid. *1823. gr. 8.*

herr von *STEINAU* (C...) *lebt zu Wien: geb. zu . . .* §§. Die untrüglichſten und ſicherſten Mittel gegen die Wiederkehr des Fruchtmangels und der Theurung. Nach rein ſtaatswirthſchaftlichen Ausſichten. Wien 1819. 8.

EINAU (Henriette) *Pſeudonymin.* S. *Henriette Emilie Hübner* im 18ten Bde.

EINAU (Karl) *D. der Philoſ. zu . . .: geb. zu . . .* §§. Katechismus, oder leichtfaſslicher Unterricht über die Anfangsgründe der Phyſik oder Naturlehre. Nach der 3ten Ausgabe der *Leçons élémentaires de phyſique par L. Cotte* 1821 bearbeitet. Leipz. 1823. 8. m. 3 Kpft. Katechismus der Aeſthetik oder Geſchmackslehre, zur Beförderung richtiger Begriffe über das Schöne, Erhabene, Sentimentale, Lächerliche u. ſ. w. über das Weſen der Kunſt, ſo wie über die Erforderniſſe eines Künſtlers und Kunſtwerkes, nebſt einem Ueberblick über die einzelnen Künſte. ebend. 1823. 8. Katechismus über den Gebrauch des Erdglobus. ebend. 1823. 8. m. 1 Kpf. Katechismus der Elektrizität und des Galvanismus. Nach *Biot's* Phyſik und *Singer's* Elektrizitätslehre bearbeitet und durch Verſuche und Holzſchnitte erläutert. ebend. 1824. 8.

'EINBACH (Adam) *Profeſſor der Grammatik am Gymnaſio zu Würzburg: geb zu 'Retzbach am 16 Januar 1778.* §§. *Neues Gebethbuch, eine Anleitung für aufgeklärte und nachdenkende katholiſche Chriſten zur Weckung und Veredlung ihres

ihres ſittlichen und religiöſen Gefühls bey gewöhnlichſten und wichtigſten Andac Würzb. 1808. 18. m. Kpf. neuer Abdruck 1

STEINBECK (Chr. G.) §§. Geſpräche über die tigſten Fehler in der Erziehung der Kinder. 1801. 8. Gemeinſchaftlich mit *Ernſt B ſchein:* Der teutſche Patriot; eine Monatſc 1ſter Jahrg. Ronneburg 1802. 8. 2ter Jahrg. ſenberg 1803. 3ter Jahrg. Weimar 1804. m. Feuerkatechismus für die niedern Schulen. G 1803. 8. Mit *Ernſt Bornſchein:* Magazin Freunde des deutſchen Vaterlandes; Mo ſchrift für den Bürger und Landmann. 1- Stück. Camburg 1803 8. Henkersgeſch ten, zur Belehrung und Warnung. 1ſter B Leipz 1806. 8. Mit *Ernſt Bornſchein:* Dörfchen Ruhbach; ein gemeinnütziges Vo leſebuch für Freunde des Vaterlandes. Na burg 1806 8. 2te Aufl. 1809. Gem nütziges Juſtiz- und Polizeyblatt der Deutſc Zur Beförderung wahrer Wohlfahrt unter ſelben herausgegeben. Jena 1810. 4. Ne Feuer- Noth- und Hülfsbuch. Gera 1818. 8. *Neue Auflagen:* 1) Der aufrichtige Kalen mann; 1ſter Theil, 5te 1808 (nicht 1804), 1815, 7te 1820; 2ter Theil, 4te 1806, 5te 1 6te 1820, 7te 1823; 3ter Theil, 2te 1811. 2) Feuerkatechismus; 4te 1807, 5te 1818 (die e erſchien 179.). 3) Magazin für deutſche L ger und Landleute; 2te Leipz. 1818.

STEINBRECHER (Gottlieb) *Schullehrer zu L bey Borna* (vorher Schullehrer in Falkenhain Zeitz): *geb. zu Brückau* (?) . . . *1788.* §§. Mann der Kraft, der Liebe und der Freyh Ein Wort der Erbauung für Jünglinge, wel ſich zu Dorfſchulmeiſtern bilden wollen. N ſtadt und Ziegenrück 1818. 12.

STEINBRENNER (W. L.) §§. Ueber Kultus G ting. 1810. 8. Predigt, die chriſtliche ſi

ſicht groſſer und folgenreicher Weltbegebenheiten ſowohl, als alles deſſen, was täglich vor unſern Augen geſchiehet. Sondershauſen 1814. 8. Die Mythen der Griechen und Römer; ein Lehrbuch für Gymnaſien und Schulen. ebend. 1815. 8. m. 16 Abbild. A B C - und Leſebüchlein für die lieben Schulkinder. Groſsbodungen 1816. 8. Erzählungen für die langen Winterabende, wiſsbegierigen Kindern gewidmet. Erfurt 1819. 8. Der Rathgeber beym Studiren auf die Sonn- und Feſttags-Evangelien und Epiſteln. Eine Sammlung theils von bloſſen Hauptſätzen, theils von Diſpoſitionen und zerſtreuten Thematen. Magdeburg 1821. gr. 8 — *Von der* Naturlehre für Bürger- und Landſchulen *erſchien* 181 . die 2te und 1820 die 3te Aufl. *unt. d. Titel:* Naturlehre in Frag und Antworten für wiſsbegierige Kinder, m. 1 Kpf. — Einige Aufſätze *im* allgem. Reichsanzeiger (1806). — Trauungsrede; in *Löffler's* Magazin für Prediger Bd. 8. St. 1 (1815) S. 173-176. Confirmationsfeyer am Palmſonntage 1814; *ebend.* St. 2. S. 233-240.

STEINBUCH (Joh. Geo.) *ward 1811 Stadt- und Oberamtsphyſicus in Ulm, 1814 Amtsphyſicus in Herrenberg, und ſtarb am 25 Julius 1818.* §§. Der eigenthümliche Lichtprozeſs der Netzhaut des Auges, durch Erfahrungen bewieſen; in *Hufeland's* Journal der prakt. Heilkunde Bd. 35 (1812) Jan. S. 3-78. Nutzen der Brechweinſtein-Pocke bey Senſibitäts-Exceſſen. Eine Beobachtung; *ebend* Bd. 36 März S. 69-93. Das Hirn im Hirne; *ebend.* Bd. 41. Aug. S. 104-127. Einleitung zur Gründung einer wiſſenſchaftlichen Kenntniſs des Pulsſchlages; Sept. S. 3-64. Das rothe Zahnfleiſch-Streifchen. Ein Beytrag zur Kenntniſs und Heilung einiger ſchmerzhafter Krankheiten am Kopfe, beſonders des Geſichtsſchmerzes der Frauenzimmer; *ebend* Bd. 42. April S. 77-120. Beobachtung einer wahrſcheinlichen Hautbildung auf verborgenen Wege; *ebend.*

ebend. Bd. 43. Sept. S. 3-18. — Beytra Kenntniſs des Geſichtsſchmerzes; *in d.* handl. der phyſik. und med. Societät zu E.l Bd. 2 (1812) S. 261-274.

10 u. 15 B. von STEINDEL (*Hanns Auguſt*) *jet nigl. Sächſ. Major, privatiſirt auf ſeinem Trachenberg in der Hoflösnitz im Meiſsn* (ward 1777 Souslieut. bey dem Infanterie-ment Prinz Gotha, 1788 Premierlieut. un hielt ſodann eine Civilanſtellung in der Ob ſitz, 1796 zog er ſich auf ſein Gut Halbe bey Bautzen zurück. Er bewirthſchaftete ſo die Rittergüter Authauſen (bey Düben), ſchen (bey Lützen) und Sitzerode (bey Tor lebte ſeit 1811 in Dresden und der umliege Gegend, und nahm (1814-1815) als Haupt des 1ſten Meiſsner Landwehrbataillons an Feldzuge gegen Frankreich Antheil): *ge Annaburg am 21 Octbr. 1755.* §§. Lie viele ökonomiſche Abhandlungen *zum* all Reichsanzeiger (1802-1805); *zum* Leipzig telligenzblatt (1804); *zum* allgem. Anzeige Deutſchen (1807, 1815 u. 1820); zu *Sc* landwirthſchaftl. Zeitung (1809, 1810, 18 1814) und zu *Pohl's* Archiv für die deutſche l wirthſchaft (Bd. IV-VI, VIII, IX. 1810 fo

15 B. STEINECK (Ch. G.) *ſtarb am 10 Junius War ſeit 1802 Paſtor und Inſpector zu Lö im Schönburg.* (vorher ſeit 1772 Paſtor zu T im Reuſſiſchen, 1791 Archidiacon. zu We burg): *geb. zu Gera 1743.*

STEINER (Chr. G.) *ſtarb am 10 Novbr. 1814; geb. am 8 Januar 1746.*

STEINER (C... F... Ch...) *groſsherzogl. Baur Weimar: geb. zu ...* §§. Waſſerwärmer, Vorrichtungen, mittelſt welcher in kurze durch wenig Brennſtoff viel Waſſer erhitzt den kann. Weimar 1823. gr. 4. m. 3 Kpf

INER (J... C... S...) ... *zu* ...: *geb. zu* ... §§. Gab heraus: D. *Joh. Jak. Griesbach's* Vorlesungen über die Hermeneutik des Neuen Test. mit Anwendung auf die Leidens- und Auferstehungsgeschichte Christi. Nürnberg 1817. gr. 8.

EINER (J... W... Chr...) *grofsherzogl. Hessischer Hofgerichts-Advocat und Notar zu Darmstadt* (?): *geb. zu* ... §§. Geschichte und Beschreibung der Stadt und ehemal. Abtey Seligenstadt in der grofsherzogl. Hessischen Provinz Starkenburg. Aschaffenburg 1820. 8. m. 3 Kpf. Geschichte und Topographie des Freygerichts Wilmundsheim vor dem Berge oder Freygerichts Alzenau; Geschichte der Grafschaft Geiselbach; Beschreibung der Schlacht bey Dettingen 1743. Mit einem Plane. ebend. 1820. 8. Alterthümer und Geschichte des Bachgaues im alten Maingau. ebend. 1821. 8. (Auch *unt. d. Titel:* Geschichte und Topographie der alten Grafschaft und Cent Ostheim und der Stadt Obernburg am Main).

STEINER (Joseph 1) *starb zu Tatenhausen* (1804): *geb. 1770.* — *Vgl.* Westphäl. Anzeig. 1804. Nr. 97.

STEINER (J... *lies* Joseph 2).

EINER (Joseph 3) *k. k. Salinenförster zu Mondsee in Oestreich ob der Ens: geb. zu* ... §§. *Topographischer Wegweiser durch das k. k. Salzkammergut und dessen nächsten Umgebungen in Oesterreich ob der Ens. Linz 1814. 8. neuer Abdruck 1820.

EINER (Joseph Franz) *D. der Medicin, k. k. Rath, Oberdirector der allgemeinen Armen-Versorgungs-Anstalten zu Brünn und Olmütz, auch Physicus und praktischer Arzt zu Brünn: geb. zu Sternberg in Mähren am 26 April 1767.* §§. Vollständige Anzeige alles dessen, was zur bestimm-

ſtimmten Kenntniſs der vereinigten Armen-
ſorgungs-Anſtalten in Brünn und Olmütz fü-
ren und jeden in den Stand ſetzen kann, üb
die mancherley Arten der Aufnahme in die ve
ſchiedenen Inſtitute ſich ſelbſt zu belehr
(Brünn) 1814. 8. Entwurf einer Schutzb
gegen die Löſerdürre, als Reſultat eigener
dieſem Zwecke, auf Veranlaſſung der k. k. mä
riſch-ſchleſiſchen Geſellſchaft des Ackerbau
der Natur- und Landeskunde, an gefundenen Hor
vieh angeſtellten Verſuche. Brünn und Olmü
(1817). gr. 8. — *Antheil an einigen* Taſchenb
chern für Mähren. — *Vgl.* Moravia S. 165.

STEINER (Joſeph Johann) ſeit 1790 *Magiſtrats*
Canzliſt zu Wien (zuerſt Lieut. in kaiſerl. Dien
und nachher Kollectant bey der jüdiſchen Ve
zehrungsſteuer zu Olmütz): *geb. zu Olmütz a*
24 Sept. 1748. §§. Die Leiden Jeſu, neu u
zweckmäſſig vorgeſtellt für fromme Chriſten, m
gröſſern Auferbauung, den lauern aber z
ernſtlichen Nachdenken gewidmet. Wien 1800.
ste Aufl. 1802. Geſchichte des alten un
neuen Teſtaments. Mit Erklärungen und Sitten
lehren. Aus Gründen der Religion und Vernunft
ebend. 1807. 2 Bde gr. 8. — Vgl. *Czikann.*

STEINER (Konrad) *Pfarrer zu Dornſtadt bey Ulm*
geb. zu Aislingen bey Dillingen am 16 Dec. 1764.
§§. * Kurze und erbauliche Leichenreden von
einem katholiſchen Pfarrer. Gmünd. 1ſter Bd.
1821. 2ter Bd. 1823. 8.

STEINERT (J. G.) *ward 1803 Superintendent in Col-*
ditz, 1818 Superint. in Oſchatz, 1817 D. der
Theologie, 181. fürſtl. Reuſſ. Kirchenrath; ſtarb
am 24 Dec. 1822. §§. Etwas zur Erbauung auf
alle Tage im Jahre. 1. 2te Abtheilung. Leipz.
1814. 8. *Diſſ. inaug. de peculiari indole pre-*
cum domini noſtri, quarum in Novo Teſt. fit men-
tio. Oſcitii 1817. 4. Das Himmelreich ist
ſei

seiner ersten Gestalt. Eine geschichtliche Darstellung zur Vorbereitung auf das Lesen des Neuen Testam. ebend. 1821. 8.

INGRÜBER (J. Chr A.) *starb als Privatgelehrter zu Leipzig am 21 Januar 1818* (zuerst Privatgelehrter, dann Kaufmann und sodann fürstl. Bibliothekar in Rudolstadt): *geb. am 2 Junius 1759.* §§. * Geschichte eines unglücklichen Deutschen, zur Warnung für Eltern und Erzieher, und zum Besten der leidenden Menschheit. Nebst Gegenständen, die vielleicht bis jetzt noch nie zur Sprache gekommen sind. Leipz. (1812). gr. 8. (Auch *m. d. Titel:* Sind die Menschen, im Ganzen genommen, moralische Wesen, oder sind es blosse Naturprodukte? Erörtert in der Geschichte eines durch die menschliche Dummheit unglücklichen rechtschaffenen Mannes. Zur Warnung für Eltern und Erzieher, und zum Besten u. s. w.). 2te Aufl. mit seinem Namen, 1813. *Gab heraus:* Geschichte eines nach der Schlacht bey Jena invalid gewordenen königl. Sächs. Officiers. Ein Beytrag zur Menschenkunde. ebend. (1812). 8. 2te Aufl. 1813 — *Vgl.* Allgem. Anzeiger der Deutschen 1807. S. 2108. Leipz. Lit. Zeit. 1818. Nr. 80.

EINHÄUSER (Joh. *Gottfried* *) seit 1816 *ordentl. Professor der Bergwissenschaften zu Halle: geb. zu Plauen im Sept. 1768.* §§. Versuch eines Maassystems, welches mit dem Umfange der Erde übereinstimmt. Leipz. 1810. 8. — Verschiedene physikalische Bemerkungen; in *Gilbert's* Annalen der Physik Bd. 14 (1803) S. 125-128. Beschreibung des katoptrischen Maasstabes

---

*) Der im 7ten Bde aufgeführte *Joh. Gottfr. Steinhäuser*, der Vater des obigen, war in der Schulpforte geb. am 22 Sept. 1739 und starb am 15 Jul. 1815.

tion; in *Voigt's* Magazin fur den ne
Rand der Naturkunde Bd. 8 (1804) S
Ueber magnetiſche und andere Ge
beſonders über die auf Queckſilber ſch
Magnetkugel; S. 508 - 528. Beſchr
ner Maſchine, wodurch man Abweic
ten für jede angegebene Stellung der
der Erde verzeichnen kann, und üb
derung der magnetiſchen Abweichu
Bd. 10. S. 22 - 40. Ueber die Umdr
Magnetkugel um ihre Axe; S. 69 - 8
ſuch eines Entwurfs zu einer reinen N
S. 109 - 125. Verſuch, die Grundſ
reinen Naturlehre auch auf die int
Welt anzuwenden; nebſt Bemerkunge
Magnetismus der Erde, und elektriſch
nungen an der Magnetnadel; S.
Grundſätze einer reinen auf intellectu
anwendbaren Naturlehre; S. 400 - 417.
die magnetiſche Abweichung; S. 517 - 5
ber die Veränderlichkeit der Stellung de
axe der Erde und die jährliche Veränd
magnetiſchen Abweichung zu Paris;
gefetzten Bemerkungen und Rechnunge

ber Ideographie; *im* Wittenberger Wochenblatt 1811. S. 221. 225. 241. 253 folg. und 1812. S. 3 folg. — Ueber die Verfertigung künſtlicher Stahlmagnete; eine Vorleſung, gehalten in der naturforſchenden Geſellſchaft zu Halle; in *Schweigger's* Journal für Chemie und Phyſik Bd. 33 (1821) S. 31-40.

EINHäUSER (Johann Karl Ludwig) *D. der Phil. und Paſtoradjunct zu Geilsdorf im Voigtlande: geb. daſelbſt 1776.* §§. Ob der proteſtantiſchen Kirche von Seiten der römiſch-katholiſchen gegenwärtig neue Gefahr drohe? In einem Glückwünſchungsſchreiben an Hrn. Archidiac. G. W. Caſpari beantwortet. (Leipz.) 1822. gr. 8. — Antheil an *Caſpari's* und *Döhnert's* chriſtl. Hausbuch (Zwickau 1820. 1821. 2 Bde).

STEINHäUSER (J. W.) Bruder von J. Gottfr.; iſt jetzt *Pfarrer zu Nibra bey Gera.*

STEINHART (Heinr. Chr.) *ſtarb am 20 Sept. 1810; war geb. zu Vierau 1763.* §§. * Ueber die Altmark; ein Beytrag zur Kunde der Mark Brandenburg. Stendal 1800. 1801. 2 Bde 8. Unter dem Namen *Ludw. v. Selbiger* ſchrieb er noch: Die Revue. Berl. 1804. 8. Drey Monate aus dem Leben des Kanonikus von S***. Noch eine Reiſe ins Bad. ebend. 1806. 8. m. Kpf. Die Drillinge, oder die drey Doctoren. ebend. 1811. 3 Theile 8. m. 1 Kpf.

STEINHEIL (F. C. P.) *ſtarb am 10 Januar 1814.* §§. Lehrgebäude der deutſchen Sprache, mit einer Geſchichte dieſer Sprache überhaupt und jedes Redetheiles insbeſondre. Stuttg. 1812. gr. 8. Deutſche Sprachlehre für höhere Schulen, wie auch zur eigenen Belehrung für Inn- und Ausländer. ebend. 1815. gr. 8.

EINHEIM (S... L...) *D. der Med. und prakt. Arzt in Altona: geb. zu ...* §§. Ueber den

Typhus im Jahr 1814 in Altona. Altona 1
gr. 8. Verſuch über die ernſthaftere
tung der Schwärmerey. ebend. 1818 8.
Entwickelung der Fröſche; ein Beytrag
Lehre der Epigeneſe. Hamburg 1820. gr. 8
3 Kpf. Siona, Geſänge von Obadja,
Sohne Amos. Altona 1823. gr. 8.

STEINHOFF (Friedrich) Sohn von Joh Chriſtopl
ſeit 1811 *auſſerordentl Profeſſor der Thierar*
kunde zu Schwerin): geb. zu Ludwigsluſt*
§§. Mittel gegen die Lungenſeuche des R
viehes. Roſtock 1815. 8.

STEININGER (Aug. Chr.) *ſtarb am 10 Sept 1807.*

STEININGER (Johann) *Lehrer der Phyſik und*
thematik am Gymnaſio zu Trier: geb. zu
§§. Geognoſtiſche Studien am Mittelrh
Mainz 1819. gr. 8. Die erloſchenen Vul
in der Eifel und am Niederrheine. Ein Be
an die Geſellſchaft nützlicher Forſchunge
Trier. ebend. 1820. gr. 8. m. 2 Kpft.
Beyträge zur Geſchichte der rheiniſchen
kane. Ein Bericht an die Geſellſch. nützl. Fo
zu Trier für 1820. Der erloſchenen Vulka
der Eifel und am Niederrheine 2ter Theil. eb
1821. gr. 8 m. 2 Kpft. Gebirgskarte
Länder zwiſchen dem Rheine und der Maas.
erläuternden Bemerkungen. ebend. 1822.
Die erloſchenen Vulkane in Südfrankr
ebend. 1823. gr. 8. m. 1 Charte und 1 ill. S
tafel. Bemerkungen über die Eifel un
Auvergne. ebend. 1824. gr. 8.

TEININGER (Joh. Sebaſt.) mit dem Kloſterna
Paternus. Starb als Präſes conferentiarum m
in Vorchheim 1799 (nachdem er lange Zeit

*) Die Thierarzneyſchule befand ſich zuerſt in Carlshof
Roſtock, ward aber nach Schwerin verlegt.

im Franziskokloſter zu Bamberg geweſen war): *geb. zu Zeil am 20 Januar 1732.* §§. *Seine* vollſtändige Moraltheologie *erſchien* 1788-1790 und beſteht aus 6 Bänden. — Vgl. *Jäck.*

EINKOPF (C... W... A...) *Pachter des königl. Preuſſ. Amts Gottesgnaden zu ....: geb. zu ...* §§. *Gab heraus: (Bunge)* über den Brand im Waizen und deſſen mögliche Verhütung. Leipz. 1816 8. 2ter verbeſſ. und erweiterter Abdruck, 1818 (1817).

3. STEINKOPF (K. Fr. A.) *ward 1816 D. der Theologie und 1821 Ritter des Preuſſ. rothen Adlerord. 3ter Claſſe* (vorher ſeit 1798 Secretair bey der aſcetiſchen Geſellſchaft zu Baſel, und ſeit 1801 Prediger an der Savoykirche in London): *geb. zu Ludwigsburg am 7 Sept. 1773.* §§. *Letters relative to a tour on the continent, undertaken at the requeſt of the Committee of the britiſh and foreign bible-ſociety in the Year 1812. Lond. 1813. 8. edit. 1814 (Deutſch* überſetzt in *Stäudlin's* und *Tzſchirner's* Archiv für die Kirchengeſchichte Bd. 3. St. 1. S. 181-224). Drey Hauptzüge im Charakter eines wahren Chriſten, dargeſtellt in einer Predigt am 13 Auguſt 1815 zu Homburg vor der Höhe, und auf Erſuchen herausgegeben von dem Oberhofpred. *Breidenſtein* zu Homburg. Mit einer kurzen Nachricht von der Entſtehung und den Fortſchritten der Brittiſchen und ausländiſchen Bibelgeſellſchaft in London. Stuttgart 1815. gr. 8. Rückblick auf das Jahr 1815. Eine kurze chriſtliche Betrachtung zum Eintritt in das neue Jahr. ebend. 1816. 8. Der Chriſt, ein Pilger der Erde und des Himmels. ebend. 1816. gr. 8. Predigt gehalten in der reformirten Kirche zu Frankfurt am Mayn. Frankf. a. M 1820 8. Predigten über die Sonn- und Feſttags-Epiſteln. Mit einem Anhang von Predigten über die chriſtliche Glaubenslehre und einigen Gelegenheits-Reden.

1ſter Band, enthält die Predigten vom erſte vents-Sonntage bis zum Pfingſt-Montage, e 1822. gr. 8. 2ter Band, enthält die Pred vom Feſte der heil. Dreyeinigkeit bis zum Sonntage nach demſelben, nebſt dem An 1822. — Schrieb *auch den Anhang zu* goldnen Buch für die Jugend (Stuttg. 181 *und eine Vorrede zu dem:* chriſtlichen H darf für Kranke und Leidende (ebend. 181

STEINMANN (Friedrich Arnold) *Oberlandesge Auscultator zu Münſter: geb. zu Cleve am guſt 1801.* §§. Die Raſt im Kloſter, ein T ſpiel in 1 Aufz.; in *Fr. Kind's* Muſe 1822. S. 31-70. — Gedichte und Erzählung *Fouqué's* Frauentaſchenbuch; in *Gubitz'* ſellſchafter; *in der* Abendzeitung; in *mann's* rheiniſch-weſtphäl. Muſenalmanac *Rouſſeau's* weſtdeutſchen Muſenalmanach *im* Dresdner Merkur.

STEINMANN (Johann Joſeph) *Profeſſor der zu Prag: geb. zu . . .* §§. Phyſikaliſch miſche Unterſuchung der Ferdinandsque Marienbad, mit einem Anhange über di kräfte der genannten Quelle von D. *S. V. holz.* Prag 1821. 8. — Chemiſche U chung des Karpholith's; in *Schweigger's* gen für Chemie und Phyſik Bd. 25 (1819) 425. Chemiſche Unterſuchung des Cr tits, eines neuen Foſſils von Pribram in Bö *ebend.* Bd. 52. S. 69-100.

STEINMETZ (Joh. Phil.) *ward 179. Hof- und prediger, 180. Conſiſtorial-Aſſeſſor, 181 ſiſtorial-Rath: geb. zu Helſſen bey Arol 8 May 1767.*

10. 11 u. 15 B. STEINMüLLER (Joh. Rud.) *Vic tiſtes zu St. Gallen* (vorher Kirchenrath un zer zu Rheineck). §§. *Gab heraus:* Ne

pina. Eine Zeitſchrift der Schweizeriſchen Naturgeſchichte, Alpen- und Landwirthſchaft gewidmet. 1 Band. Winterthur 1821. gr. 8. m. 5 Kpft. — Beyträge zu *Erſch* und *Gruber's* allgem. Enclop. der Künſte und Wiſſenſch.

EINSDORFF (Johann Adolph) *Regiſtrator bey dem königl. Preuſſ. Kammergericht zu Berlin: geb. zu . . .* §§. Wörterbuch zur Erklärung der in der Gerichtsſprache vorkommenden eigenthümlichen Ausdrücke und Wörter in fremden Sprachen, nebſt einem Anhange, enth. die Erklärung mehrerer im Geſchäftsleben üblichen deutſchen Ausdrücke. Berl. 1818. 8. 2te ſehr verm. u. verbeſſ. Aufl. 1823. Anleitung zum Regiſtraturdienſt, insbeſondre bey den Landes-Juſtiz-Collegien. ebend. 1820 (1819). gr. 8.

ELZER (Alan Matthäus) ſeit 1818 *Rector am Gymnaſio zu Straubing* (trat 1792 in das Ciſtercienſerkloſter Aldersbach im Unterdonaukreiſe, ward 1798 Pfarrvicar, Ordinarprediger im Kloſterſtift und Inſpector des Kloſterſeminars, 1801 Profeſſ. der Mathematik und Philoſophie, 1802 Schulinſpector im Landgerichtsbezirk Vilshofen, 1805 auſſerordentl. Profeſſ. an der Schule zu Neuburg, 1804 ordentl. Profeſſ. am Gymnaſio zu Straubing, 1810 desgl. am Gymnaſio zu Landshut, 1813 desgl. am Gymnaſio zu Amberg, und ſeit 1816 wieder am Gymnaſio zu Straubing): *geb. zu Waibling im Unterdonaukreiſe am 12 Sept. 1773.* §§. Jahresbericht von der königl. Studienanſtalt zu Landshut, bekannt gemacht am Tage der öffentl. Preiſeaustheilung d. 30 Aug. 1813. Landshut 1813. . . * Theoretiſch-praktiſche Anleitung zur deutſchen Dichtkunſt für den öffentlichen und Privatunterricht. Straubing. 1818. 8. — Einige Auffätze *im* Straubinger Intelligenzblatt (1811) und *im* Landshuter Intelligenzbl. (1813). — Nekrolog des vormal. Profeſſ. Stephan Wieſt's in Aldersbach; in *Felder's* neuen Magazin für kathol.

thol. Religionlehrer Jahrg. 16. H. 3. S. 54
Vgl. *Felder* Th. 2.

STELZER (Chr. Jul. L.) *jetzt . . . zu Berlin.*
Kritik über des Freyhrn. v. Eggers Entwurf
peinlichen Geſetzbuchs für die Herzogth
Schleswig und Holſtein; mit eingewebten U
len über verſchiedene Materien des Crin
rechts. Altona 1812 (1811). 2 Thle gr. 8.
ber den Willen. Eine pſychologiſche Un
chung für das Criminalrecht. Leipz.
(1817). 8 — Ueber Detention der Verbr
nach erlittener Strafe; *im* neuen Archiv fi
Criminalrecht Bd. 5 (1822) Nr. 5.

STELZER (Johann Georg) *Communal- Adminiſ*
und Oeconomie- Beſitzer zu Hohenwart im K
Bayern: geb. zu . . . §§. Sammlung mel
Witterungsregeln. Ingolſtadt u. Landsh. 18

STELZHAMMER (Johann Chriſtoph) *D. der*
logie, (ſeit 1810) *Director des k. k. optiſche*
aſtronomiſchen Cabinets, und (ſeit 1815) *No*
bey der theolog. Facultät zu Wien (war J
und lehrte ſeit 1773 an der erſten Gramm
claſſe zu Laybach, kurz darauf am Gymna
Linz, ward 1776 Prieſter und arbeitete f
zwey Jahre lang an der k. k. Univerſitätsb
thek zu Wien. Im J. 1792 ward er Profeſſ
Phyſik zu Klagenfurt, nahm im Sommer
an der trigonometriſchen Ausmeſſung von
galizien Antheil, ward 1797 auſſerordentl
1803 ordentl. Profeſſ. der Experimental-P
lehre an der Thereſianiſchen Ritterakaden
Wien, 1798-180. Dekan der theolog. Fa
und 1808 Cuſtos bey dem k. k. phyſikal. u
turalien-Cabinet): *geb. zu Weiſſenbach in*
reich ob der Ens am 28 Auguſt 1750. §§.
ſchreibung des erſten groſſen gelungenen
verſuches vor dem allerhöchſten Hofe in L
burg. Wien 1810. . . Denkſchrift

Jakob Degens Aufenthalt in Paris. ebend. 1816. 8. Beſchreibung neuer Modelle von Bohlendächern, nebſt Ausmeſſung des dazu erforderlichen Holzes und Berechnung des körperlichen Inhalts. ebend. 181 . 8. Anweiſung für die Einführung der papinianiſchen Kochtöpfe. ebend 181 . 8. Genaue Beſchreibung des Dampfſchiffes auf der Donau, ſammt einer Abbildung des Ganzen und der einzelnen Theile. ebend. 181 . 8 — Ueber die Flugmaſchine des Uhrmachers Degens in Wien; in *Gilbert's* Annalen der Phyſik Bd. 30. S. 1-11 u. Bd. 31. S. 192-203. — Vgl. *Felder* Th. 2.

EMLER (Johann Gottlieb) *D. der Med. auch Stadt- und Landphyſicus zu Zeulenroda im Reuſſiſchen: geb. daſelbſt . . .* §§. *Diſſ. inaug. de mania. Herbipolis 1811. 4.* Syſtematiſches Lehrbuch der Technologie, oder Manufaktur- und Fabrikkunde. Altenburg 1815. 8. Entwurf einer phyſiſch-mediciniſchen Topographie von Zeulenroda. Neuſtadt a. d. Orla 1820. gr. 8. 2te Aufl. 1821. — Antheil an *Pierer's* allgemeinen medicin. Annalen.

EMLER (W. Chr.) *ſtarb im Jahre 1816.* §§. Ueber Johannes den Täufer im Gefängniſſe; eine Predigt, gehalten am 3ten Sonntage des Advents 1806. . . . 1806. 8.

ENDER (G. Fr.) *ſtarb am 28 May 1796.*

B. STENDRO (Jul.) *lebte zu Kiel; jetzt . . .*

TENGEL (Karl Gottlob) ſeit 1816 *königl. Preuſſ. Regierungsrath und Juſtitiar zu Merſeburg* (zuerſt Actuar im Juſtizamte Zwickau, 1811 Finanzſecretair zu Dresden, und 1815 Referent beym General-Gouvernement in Merſeburg): *geb. zu Zwickau am 24 Januar 1784.* §§ Unter den Namen *Montanus* hat er 1813-1815 verſchiedene Erzählungen in die Erfurter Erholungen, die Zeitblüthen und den Freymüthigen geliefert.

Freyherr von STENGEL (Steph. *Chriſtian*) *ſtarb am 3 Octbr. 1822 zu Bamberg* (ward 180. Vicepräſident der Landesdirection in Bamberg, 1808 General-Commiſſair des Maynkreiſes und Commandeur des Bayer. Civ. Verd. Ord. 1811 Freyherr); *geb. zu Mannheim 1750.* §§. Catalogue raisonné des eſtampes de Ms. Fr. Kobel. Nuremb. 1821. 8. — Vgl. *Jäck*, und das zum Morgenblatt gehörige Kunſtblatt 1822. Nr. 94.

15 B. STENGER (Heinr.) *ward ſpäterhin Criminalrath in Poſen und Widzin, und lebt jetzt als königl. Niederländiſcher General-Adminiſtrator zu ... im Herz. Poſen.* §§. Gemeinſchaftlich mit Gen. *Platner:* Annalen für die Landwirthſchaft und das Landwirthſchaftsrecht. 1ſter Bd. 1-4tes Heft. Poſen u. Leipz. 1811. 8. Verſuch über das Güter- Zeit- Erpachtungs- und Verpachtungsgeſchäft. Geſchichtlich, geſetzlich, ſtaats- und privatwirthſchaftlich dargeſtellt. Mit einer Vorrede von Staatsrath *Thaer.* (Aus dem 1ſten Supplementband der Mögelinſchen Annalen der Landwirthſchaft beſonders abgedruckt). Berlin 1820. 8. — Sehr viele Abhandlungen in *Schmalz's* landwirthſchaftl. Zeit. z. B. Welches ſind die Urſachen, daſs die Zertheilung der Gemeinden ſo viel Schwierigkeiten findet, oder gar unterbleibt? 1817. S. 369-375. Etwas über die polniſche Landwirthſchaft; S. 197-208. Gartenrecht; S. 341-344. Ueber etatmäſſige Güterverwaltung; S. 353-362. 365-371. Auszüge aus den Briefen eines reiſenden Landwirths durch Groſspolen; 1819. S. 89. 109. 181. 201. 209 folg. Ideen über den beſten Grundſatz bey Hütungs-Separationen; S. 149. 161 folg. Landwirthſchaftsrecht; S. 265 284. 1820. S. 345. 357. 1821. S. 115. 305. 315. 337 folg. Ueber das Blaſenzinns-Geſetz vom 8 Febr. 1819; 1819. S. 409-414. 417-421. Grundgeſetz der Landwirthſchaft; S. 462-467. 472-477. Kritik der Felderwirthſchaft; S. 489-506 509-512. Ueber den

den Einfluſs der Staatsanleihen auf den Erfolg des landwirthſchaftlichen Betriebes; S. 373-382 und S. 385-390. Die Grundſteuer und ihre Erhöhung; 1821. S. 1-7 u. S. 13-19. Auszüge aus dem Tagebuch eines Landwirths; S. 142-151. 163 folg. Ueber den Einfluſs des Naturrechts auf das Landwirthſchaftsrecht; S. 225-237. 253 folg. Das Amt des Wirthſchaftsdirectors; S. 397. 409. 417 folg.

herr von ***STENGLIN*** (Otto Chriſtian) *Mecklenburg. Kammerherr zu Beckendorf und Domherr zu Lübeck; geb. zu . . .* §§. Ueber gemeinnützige Geſellſchaften und deren Rechte an den Staat. Erfurt 1809. gr. 8.

ENZEL (Guſtav Adolph Harald) *D. der Philoſ. und* ſeit 1820 *auſſerordentl. Profeſſ. der Geſchichte zu Breslau* (nachdem er früher den Feldzug gegen Frankreich mitgemacht hatte und hierauf Privatdocent in Berlin geweſen war): *geb. zu Zerbſt am 20 März 1792.* §§. *Diſſ. de ducum Germanorum poſt tempora Caroli Magni origine et progreſſu. Pars prima. Lipſ. 1816. 4. C. F. W. Böttger's* chronologiſche Ueberſicht der teutſchen Geſchichte. Nach deſſen Tode vollendet und herausgegeben. Deſſau 1819. gr. 4. Verſuch einer Geſchichte der Kriegsverfaſſung Teutſchlands, vorzüglich im Mittelalter. Berl. 1820 (1819). gr. 8. Handbuch der Anhaltiſchen Geſchichte. Deſſau 1821. 8. (Ein Anhang dazu *erſchien* Leipz. 1824). *De Marchiorum in Germania potiſſimum qui ſaeculo novo extiterant, origine et officio publico. Vratisl 1823 4.* — Vertheidigung der Proteſtanten in Nieder-Languedoc. Aus dem Franzöſ. überſetzt; in *Stäudlin's* und *Tzſchirner's* Archiv für die Kirchengeſchichte Bd. 3. St. 1 (1816) S. 225-250. — *Leopold Friedrich Franz, Herzog zu Anhalt-Deſſau; *in den* Zeitgenoſſen H. 7 (1817) S 42-84. — *Amon de miraculis S. Dionyſii,* eine noch wenig ge-

gekannte Handſchrift auf der kön. Bibliot
Berlin; *im* Archiv der Geſellſch für ältere
ſche Geſchichtkunde Bd 2 (1820) S. 77. 7
Antheil *an dem* Kronos, hiſtoriſch-geneal
ſchenbuch (1817-1821).

STEPF (Joh. Heinr.) *jetzt königl. Bayer. Ober-*
rath (vorher königl. Bayer. Hofgerichtsr
Bamberg). §§. Gallerie aller juridiſchen
ren von der älteſten bis auf die jetzige Ze
ihren vorzüglichſten Schriften nach alpl
ſcher Ordnung. 1ſter Band, A. B. Leipz.
gr. 8. 2ter Bd. C-E. 1821. 3ter Bd. F. G.
4ter Bd. H. 1824. — *Von der* Lehre von
tradictor *erſchien* Leipz. 1821 die 2te umge
Aufl. — Vgl. *Jäck.*

STEPHAN (Kaſpar Johann) ſeit 1815 *Profeſſ*
Geographie und Geſchichte am Lyceo zu Sal
und ſeit 1821 *Cuſtos an der daſigen Bib*
(zuerſt von 1799-1805 Coadjutor in einige
burgiſchen Pfarreyen, 1804 Inſpector des
lehrer-Seminars und Profeſſor der Religion
am Gymnaſio zu Bamberg, 1809 Prof. de
loſoph. Vorbereitungswiſſenſchaften am G
ſio zu Amberg und 1811 am Gymnaſio zu I
gen): *geb zu Ebenhauſen am 16 May 1774*
Bewährte Vorſchläge und Hülfsmittel zur
minderung der Noth und des Brodmangels
den Armen. Salzburg 1805. 8. — *Ap
der Verſuche, durch Elementarphiloſophi
Wiſſenſchaftslehre die Philoſophie zur W
ſchaft κατ' ἐξοχην zu erheben; in *Nie
mer's* philoſoph. Journal H. 7 (1797) S. 239
*Transcendental-philoſophiſche Anſicht de
ſtizismus; *ebend.* Bd. 10. H. 2. S. 118-15
Kein Brachfeld in Salzburgs Gebirgslande
Berchtesgaden; *in den* ökonom. Heften E
(1802) S. 48-84. — Die Franzoſen in Gol
in *Zauner's* Beyträgen zur Geſchichte des A
halts der Franzoſen im Salzburgiſchen H. 9 (

S. 300-323. — Etwas über Ertl's Denkmal; in *Fr. L. Schallhammer's* pragmatiſchen Annalen der ſüddeutſchen Literatur und Kultur Bd. 2 (Salzb. 1803) Nr. 185. — Idealiſtiſche Briefe; *in der* Würzburg. Literatur-Zeitung 1803. Nr. .. — Einige Naturmerkwürdigkeiten bey Markt Holling unweit Salzburg; in *Voigt's* Magazin für den neueſten Zuſtand der Naturkunde Bd. 9 (1805) S. 533-537. Nachricht von einem Sonn- Mond- und Nebel-Bogen; S. 537-539. Nachricht von einer Idioſynkraſie meines Gehör-Organes; S. 540. 541. Ueber die Verfertigung des Wachſes von den Bienen; S. 542-544. — Friedrich mit der leeren Taſche auf der Kirchenverſammlung zu Konſtanz; in des Freyhrn. *v Hormayr's* Archiv für Geographie, Hiſtorie, Staats- und Kriegskunſt 1818. Nr. 86. — Notizen über den Charakter, die Perſon, den Tod und die Grabſtätte des Generals Tilly; *in den* vaterländ. Blättern für den Oeſterreich. Kaiſerſtaat 1818. Nr. 41. — Ueberdies hatte er Antheil an folgenden Zeitſchriften: *J. Ch. W. Auguſti's* theolog. Blättern u. theol. Monatsſchr. (1796-1802); Salzburgiſches Intelligenzblatt (1798-1801 u. 1803); Münchner Tageblatt (letzter Jahrgang); *Lor. Kapler's* kleines Magazin für kathol. Religionslehrer (Landshut 1802); *Theod. Hartleben's* Juſtiz- und Polizey-Fama (1802-1805); *J. B. Graſer's* Bayer. fränkiſchen Schulmerkur (Bamberg 1804-1806); *deſſen* Archiv für Jugend- und Volkserziehung (Salzb. u. Landshut 1805); *J. F. Degen's* fränkiſche Provinzialblätter (Bayreuth 1805); *J. P. Harl's* allgemeiner deutſcher Cameralcorreſpond. (1807-1813); *K. J. Kilian's* Georgia (Leipz. 1807); der Correſpondent von und für Deutſchland (1809. 1812); der literariſche Verkündiger (München 1812. 1813); *C. F. Meyer's* Zeitſchrift für das Jagd- und Forſtweſen in Bayern (München 1814); Salzburger Amts- und Intelligenzblatt (1816. 1817); *F. K. Felder's* Lit. Zeit. für kathol. Religionslehrer (1817. 1818) und

und (*Fr. Gräffer's*) Converſationsblatt (1820). — Verſchiedene Beyträge zu *Jäck'* theon der Bamberg. Gelehrten und Künſtle zu *Bened. Pillwein's* Lexicon Salzburg Künſtler. — Recenſionen in: *Lor. Hü* oberdeutſcher Literat. Zeit. (1799 folg.); *Vierthaler's* Lit. Zeit. für Salzburg (1800 *Auguſti's* theolog. Monatsſchr. (1801); *K* Magazin für kathol. Schullehrer (1802. *Schallhammer's* Annalen der ſüddeutſchen ratur (1803); *Graſer's* Schulmerkur (1804. *Felder's* Literat. Zeit. für kathol. Religions (1810 - 1818); dem literariſchen Verkü (1812. 1813) und der Münchner Literat. (1820). — Vgl. *Felder* Th. 2. S. 412 - 419. S. 557 - 584 und *Jäck.*

STEPHANI (Fr. L.) *ſtarb als oberſter Helfer zu am 8 (10) Januar 1813.*

STEPHANI (Heinr.) ſeit 1818 *Dekan und Stadtp zu Günzenhauſen im Rezatkreiſe* (vorher ſei Kreis - und Schulrath zu Ansbach): *geb. a 176.* §§. Stehende Wandfibel, nebſt ein weiſung zum zweckmäſſigen Gebrauch derſ nach deſſen Elementarmethode. Erlangen 8. m. 11 Tabellen. 2te Aufl. 1807. 3te Auf 4te 1811, 5te 1815, 6te 1817, 7te 1818 1819. Mit *Joh. Gottfr. Sauer:* Der riſche Schulfreund; eine Zeitſchrift. 1 Bdchen. ebend. 1811. 8. 3. 4tes Bdch. 5. 6tes Bdch. 1813, 7tes 1814, 8tes 1815 1816, 10tes 1817, 11tes 1818, 12tes 1819, 1820, 14tes 1821, 15tes 1822, 16tes 1823. 5ten Bändchen war er *alleiniger* Heraus mit dem 11ten Bändchen beſtehet auch *fol* Titel: Schulfreund für die deutſchen Bund ten, 1ſtes bis 6tes Bändchen). Das l Abendmahl. Landshut 1811. gr. 8. m Ausführliche Beſchreibung einer einfache methode. Erlangen 1814. 8. Ausfüh

Beſchreibung der genetiſchen Schreibemethode für Volksſchulen. Mit 12 in Kupfer geſtoch Muſterblättern. ebend. 1815 8. Ausführliche Anweiſung zum Rechenunterrichte in Volksſchulen nach der bildenden Methode. 1ſter Curſus, die Zahlenrechenkunſt. Nürnberg 1815. 8. 2ter Curſus, die Zifferrechenkunſt, 1817. 3ter Curſus, die bürgerliche Rechenkunſt, 1820. Die im Begriffe ſtehende neue Geſtaltung der proteſtant. Kirche im Königreiche Bayern. Erlangen 1818. 8. Von der Glaubenseinigkeit der proteſtant. Kirche; eine Rede. ebend. 1819. 8. Die bibliſche Geſchichte oder bibliſches Leſebuch für Schulen. ebend. 1821. 8. Was iſt chriſtlicher Weiſe von den Wundern zu halten? In einer Predigt mit Rückſicht auf die neueſten Zeitereigniſſe beantwortet. ebend. 1822. 8. Ueber die conſtitutiven Grundſätze der proteſtant. Kirche für Lehre, Cultus und Kirchenregiment, nach der Beſtimmung der ſymboliſchen Bücher. ebend. 1822. 8. Was haben wir von der Wiederherſtellung der Presbyterien zu hoffen oder zu fürchten? In einer Predigt beantwortet. ebend. 1822. gr. 8. Beyträge zu gründlicher Kenntniſs der deutſchen Sprache. 1ſtes Bdchen. ebend. 1823 8. — *Neue Auflagen:* 1) Fibel, oder Elementarbuch zum Leſenlernen; 3te 1806, 4te 1808, 5te 1809, 6. 7te 1813, 8te 1814, 9te 1815, 10. 11te 1816, 12-14te 1817, 15te 1818, 16te 1819, 20ſte 1820, 21ſte 182., 22ſte 1823. 2) Kurzer Unterricht u. ſ. w. Kindern leſen zu lernen; 4te 1811. 3) Syſtem der öffentl. Erziehung; 2te verm. u. verbeſſ. 1813. 4) Leitfaden zum Religionsunterricht; 2te 1808, 3te 1814, 4te 1819. 5) Fibel für Kinder von edler Erziehung; 2te 1816, 3te 1820. 6) Winke zum Leitfaden zum Religionsunterrichte; 2te 181., 3te 1815, 4te 1819. — Von der Rechtslehre, als dem dritten Theile der göttlichen Offenbarung; eine Rede bey der kirchl. Verſammlung der Geiſtlichkeit des Dekanats Gunzenhauſen gehalten; in *Schuderoff's*

deroff's Jahrbüchern für Religion, Kirc
und Schulweſen Bd 40 (1822) S. 5-16. —
theil an D. *Ernſt Zimmermann's* allgeme
Schulzeitung (Darmſtadt 1824. 4) — Vgl
Moſer's Gallerie der vorzüglichſten Staatsi
ner und Gelehrten deutſcher Nation Bd 1.
(Ulm 1813), wo auch ſein Bildniſs be
lich iſt.

STERLER (Aloys) ſeit 1820 *Botaniſt am königl.*
garten zu Nymphenburg (vorher Lehrer de
tanik zu München): *geb. zu . . .* §§.
ſtellung der Fortſchritte und des gegenwär
Zuſtandes der Pharmacie in Bayern, mit Hin
auf die landesherrlichen Verordnungen, und
züglich Würdigung des pharmaceutiſchen
eins in Bayern. München 1818. 8.
theidigung der Apotheker gegen die herabwi
genden Ausfälle des Verfaſſers der Miſcellen
diziniſch-ſtatiſtiſchen Inhalts. Landsh. 181
Encyclopädiſches Handbuch der lateiniſchen
deutſchen pharmaceutiſchen Benennungen
Arzneymittel aller drey Naturreiche. Mün
1819. gr. 8. Mit *Joh. Nepom. Meyerho*
Europa's mediciniſche Flora. 1-4tes Heft eb
1820. gr. Fol. 5-10tes Heft 1821, 11tes
12-17tes 1823. (jedes Heft hat 4 Steinabdrü
Hortus Nymphenburgenſis, ſeu enumeratio
tarum in horto Regio Nymphenburgenſi c
rum. ibid. 1822. gr. 8.

STERN (Eduard) *Pſeudonym*, iſt *Joh. Ernſt Fl*
Präpoſitus zu Mulſo bey Dobberan im Me
burgiſchen: geb. zu . . . 1767. §§. E
Aufſätze in der Zeitung für die eleg. Welt
1811, 1813 u. 1814. — Ueber die Bildun
erhabenen Oberfläche unſerer Erde; *im* all
Anzeiger der Deutſchen 1813. Nr. 300.
Nr. 178. Hat es jemals Rieſen gegeben? *e*
1815. Nr. 185. Noch einige Aufſätze *ebend.*

NGEL (Pet. Nathan.) *ſtarb am 1 April 1814; er war ein Bruder von Joach. Fried. Spr. und war* (1737) *zu Altbrandenburg geboren.*

ENGEL (Wilhelm) älteſter Sohn von Kurt Spr.; *D. der Medicin und* ſeit 1821 *ordentl. Profeſſor derſelben zu Greifswald.* (Zuerſt machte er als Unterarzt im v. Lützowiſchen Freykorps den Feldzug gegen die Franzoſen mit, ward ſpäterhin als Oberarzt beym Preuſſ. Hauptlazareth angeſtellt, 1815 Staabsarzt beym Preuſſ. Ambulant Nr. 11 (in Namur), privatiſirte ſodann in Halle, Berlin und Wien, und ward 1818 Garniſon-Staabsarzt der Feſtung Wittenberg). *Geb. zu Halle am 14 Januar 1792.* §§. *Ludwig Sacco's* neue Entdeckungen über die Kuhpocken, die Mauke und die Schaafpocken. Aus dem Italien. überſetzt. Mit einer Vorrede von Prof. *Kurt Sprengel.* Leipz. 1812. 8. *Phil. Cavolini's* Abhandlungen über Pflanzenthiere des Mittelmeers. Aus dem Italien. überſetzt — und herausg. von *Kurt Sprengel.* Nürnberg 1813. gr. 4. m. 9 Kpft. *Diſſ. inaug. Animadverſiones caſtrenſes. Halae 1816. 4.* *Ever. Home's* praktiſche Beobachtungen über die Behandlung der Krankheiten der Vorſteherdrüſe. Aus dem Engl. überſ. Leipz. 1817. 8. m. 4 Kpft. Setzte fort: *Kurt Sprengel's* Geſchichte der Chirurgie. 2ter und letzter Theil. Halle 1819 gr. 8. (Auch *unt. d. Titel:* Geſchichte der chirurgiſchen Operationen). *J. Hennen's* Bemerkungen über einige wichtige Gegenſtände aus der Feldwundarzney, und über die Einrichtung und Verwaltung der Lazarethe. Aus dem Engl. überſetzt. ebend. 1820. gr. 8. — Antheil an einigen medicin. Journalen. — Vgl. *Biederſtedt.*

RENGER (Placid. *Johann Philipp*) §§. Nöthige Berichtigungen der Biographie des D. Schad in Jena. Coburg 1803. 8. Der deutſche Zu-

ſchauer. ebend. 180. . . — Noch einige Schriften im J. 1753 u. 1761. — Vgl. S

SPRICKMANN (Ant. Matth.) ſeit 1817 *ordentl. l der Rechte in Berlin* (zuerſt 1774 Regierui in Münſter, bereiſete von 1776-1779 m deutſche Länder, ward 1779 Profeſſ. zu M 1791 Hofrath und Lehnscommiſſair, 1803 rungsrath beym Oberappellat. Senat, 181 bunalrichter, und 1814 ordentl. Prof. der l zu Breslau): *geb. am 7 Sept.* (1749). §§ *Win. Stühle:* Die Wilddiebe; eine Oper 1 Aufzuge. Münſter 1774. 8. (Blos der iſt von ihm). Ueber den Grund de bindlichkeit bey poſitiven Geſetzen. Ha 1775. 8. Bericht in Sachen Cleri ſecu zu Münſter gegen Sr. Kurfürſtl. Gnaden zu als Fürſtbiſchof zu Münſter, und die Hoc ſchen Landſtände. Münſter 1776. . . Ueber die deutſche Geſchichte und ih handlung in öffentlichen Vorleſungen. 1785. 8. — Gedichte *im* Götting Muſe nach (1775-1777); *in der* Stettiner Sonnt tung (1808); *im* Weſtphäl. Anzeiger (181 *im* Weſtphäl. Archiv (1819). — Einige c turgiſche Aufſätze in der Cleviſchen Thea tung (1775). — Sein *Bildniſs* vor *Grote'ns* ſterländ. poetiſchen Taſchenbuch auf da 1818. — Vgl. *Raſsmann* und 1. ster Nach

SPRÜTTEN (Rüttger) *ſtarb am 23 Octbr. 1822. zweiter Lehrer am Schullehrer-Seminar zu mold: geb. zu . . . im Bergiſchen am 25. 1786.* §§. Gemeinverſtändliches Rechen für Schulen. Lemgo 1815. 8. Arith ſches Exempelbuch für Volksſchulen; he vom Generalſuperintend. Weerth. ebend. 1

15 B. SPURZHEIM (*Johann Chriſtoph*) *jetzt Ar der kaiſerl. Oeſterreich. Geſandſchaft zu Lo geb. zu Trier 1775.* §§. Des diſpoſitio

nées de l'âme et de l'eſprit; du matérialisme, du fatalisme et de la liberté morale, avec des reflexions ſur l'éducation et ſur la legislation criminelle, par *F. J. Gall* et *G. Spurzheim*. Paris 1812. 8. The phyſiognomical Syſtem of D *Gall* and *Spurzheim*, founded on an anatomical and phyſionomical examination of the nervous Syſtem in general, and of the braiw in particular; and indicating the diſpoſitions and manifeſtations of the mind. London and Edinburg 1815. 8. m. 19 Kpft. Obſervations on the diſeaſed manifeſtations of the Mind or Inſanity. London 1817. 8. m. 4 Kpft. Obſervations ſur la Folie, ou ſur les dérangemens des fonctions morales et intellectuelles de l'homme. 1 Vol Paris, Strasbourg et Londres 1818. 8. m. 2 Kpft. (*Dieſe* und die *vorhergehende* Schrift überſetzte *E. v. Embden* unter *folg. Titel:* Beobachtungen über den Wahnſinn und die damit verwandten Gemüthskrankheiten. Nach dem Engliſchen und Franzöſiſchen bearbeitet und mit Anmerkungen verſehen. Hamburg 1818. gr. 8). Obſervations ſur la phrénologie, ou la connoiſſance de l'homme moral et intellectuel, fondée ſur les fonctions du Syſtème nerveux. ibid. 1819. 8. Eſſai philoſophique ſur la nature morale et intellectuelle de l'homme. Strasbourg 1820 8 (deutſch mit Anmerkungen von D. *J. J. Hergenröther*, Würzburg 1822. gr. 8). — *Von der* Anatomie et Phyſiologie du Syſtème nerveux etc. *erſchien* 1812 das 2te Vol. m. 15 Kpft.

AB (Odo) §§. Potographie, oder die Beſchreibung der Getränke aller Völker in der Welt. Frankf. a. M. 1807. 8. Briefe über die Grundlehren der Bierbraukunſt, nebſt einigen Andeutungen über Schnaps- und Eſſigbereitung. ebend. 1817. 8.

ATS (Friedrich Philipp Ludwig) *erſter College am Magdalenen-Gymnaſium zu Breslau: geb.*

zu . . . §§. Die Elemente des Lateinisch bens. Breslau 1819. gr. 8.

15B. Freyherr von STADEL (Franz Xav.) *starb Grätz am 7 Januar 1806. Lebte seit 1780 seiner Herrschaft Kornberg in Steyermark* (n dem er früher einige Jahre in Oestreich. Kri diensten gestanden hatte): *geb. zu Grätz 29 May 1755.* — Vgl. *von Winklern.*

STADELHOFER (Bened.) *starb im Kloster Admon Unterſteyermark am 14 Julius 1812.*

STADELMANN (Johann Christian Friedrich) 1819 *Director der Hauptschule zu Dessau* (vor seit 1811 Conrector am Gymnasio zu Plau *geb. zu Zeitz 1786.* §§. Pr. De heroici ve caesura. P. I. Dessav. 1819. 4. P. II. 1 P. III. 1823. Pr. Animadversiones criti exegeticae in nonnulla loca Ciceronis libr. I oratore. ibid. 1822. 4.

STADELMANN (Joh. Fried.) *starb am 22 Julius 1*

STADELMANN (Johann Wilhelm Friedrich) *P in Hüssingen im Königr. Bayern: geb. zu* §§. Lehrsätze aus der Schule ewiger Wahr ten. Ansbach 1819. 8.

STADELMANN (. . .) *königl. Bayer. Rechnu commissar in Ansbach: geb. zu . . .* §§. S matische Zusammenstellung sämmtlicher Ba scher Verordnungen von 1799 bis 1822 einschl lich. Ansbach 1822. 4.

STADLIN (Friedrich Karl) *D. der Med. und p Arzt zu Zug: geb. zu . . .* §§. Die Geschi der Gemeinde Hünenberg. Des 1sten Theils Band. Zug 1818. 8. m. 3 Zeichn. u. 1 Titelb Steindr. Die Geschichten der Gemei Chaam, Risch, Steinhausen und Walchwyl.

1

1ſten Theils 2ter Band. Lucern 1819. m. 2 lithogr. Blätt. Die Geſchichten der Gemeinden Aegeri, Menzingen und Baar. Des 1ſten Theils 3ter Bd. 1822. mit . . lithogr. Blätt. (Alle drey auch mit dem *gemeinſchaftlichen Titel:* Der Topographie des Kantons Zug 1ſter Theil 1 - 3ter Band, enthaltend ſeine politiſche Geſchichte).

STäCKLING (Ludw.) heiſst *Steckling*. S. nachher.

DELE (Chriſtoph) *ſtarb am 31 März 1811.*

von STäGEMANN (Fr. Aug.) *jetzt Geh. Staatsrath zu Berlin, auch Ritter des rothen Adlerord. 3ter Claſſe: geb. zu Vierraden in der Uckermark am 7 Sept.* (1763). §§. Kriegsgeſänge aus den Jahren 1806 - 1813. Mit Anhang. (Halle) 1814 (1813) gr. 8. 2te Ausg. 1816. (Der 1ſte und 2te Anhang zur 2ten Ausgabe iſt auch *beſonders* zu haben). Erinnerungen an die Preuſſ. Kriegsthaten in den J. 1813 - 1815. Dritter Nachtrag zu den Kriegsgeſängen in den J. 1806 - 1813. Halle u. Leipz. 1818. 8. — *Mit Anfange des J. 1819 begründete er die* Preuſſiſche Staatszeitung, *die am 2ten Sept. 1820 an den geh. Hofr. Heun und zu Anf. des J. 1824 an den Reg. Secr. John übergieng.*

GER (Friedrich Wilhelm Georg) *D. der Philoſophie, Inſpector und College an der lat. Schule des Waiſenhauſes zu Halle: geb. zu Schwarme im Hoyaiſchen am 25 Febr. 1792.* §§. Gemeinſchaftlich mit Dr. *Franz Fiedler* *), Dr. *Karl* und Dr. *Samuel Schirlitz* **): Reden religiöſen und moraliſchen Inhalts. Gehalten vor den Schülern der lateiniſchen Hauptſchule im Waiſenhauſe zu Halle. Halle 1821. 8. — Beyträge zu verſchied. Zeitſchriften, inſonderheit zu *André's* Heſperus.

* *jetzt ordentl. Lehrer am Gymnaſium zu Weſel.*

** erſter *Lehrer an der lat. Schule des Waiſenhauſes zu Halle;* letzter *ordentl. Lehrer am Gymnaſ. zu Wetzlar.*

STäHELE (Andreas) seit 1819 *Privatdocent zu B wo er in demselben Jahre verhaftet und des l des verwiesen ward* (zuerst Hauslehrer bey französ. Gesandten in der Schweitz, Grafen Talleyrand, und 1818 Lehrer der Geschicht Hofwyl): *geb. zu . . . im Kanton Thurgau* §§. Galls Schöpfung, oder St. Gallen und f Umgebungen. St. Gallen 1817. 8. schluss über die Verweisung des Privatdoce Andr. Stähele aus dem Kanton Bern. 1819. 8. — Gedichte *im* Morgenblatt für bild. Stände 1817.

STäHELIN (Johann Joachim) *Inhaber einer Pr schule in der Nähe von St. Gallen* (früher S und zuletzt in Diensten der holländ. Comp zu Batavia und dem Vorgebirge der guten nung): *geb. zu . . . in der Schweitz am 26 nius 1760.* §§. Abentheuerliche und doch v hafte Schicksale zu Wasser und zu Lande; ihm selbst treu und einfach erzählt. St. G 1811. 8.

von STäHLIN (Peter) *starb am 1 Novbr. 1815; geb. zu St. Gallen am 1 Octbr. 1745.* — *P. Stählin's* Leben und Wirken. Von ihm beschrieben und nach seinem Tode herausg. Pfarrer *J. G. Wirth.* Nebst einem Anhang einigen Predigten und Synodalreden. St. G 1816. gr. 8.

STäRK (J... F..) *Geodät und Lehrer der Sch kunst zu Berlin: geb. zu . . .* §§. Die der Stenographie oder Schnellschreibekunst, 50 leichtfaßliche Regeln gegründet, daß bey Durchlesung dieses Buches den Grund Kunst ersehen und in einigen Wochen di erlernen kann, ingleichen nach einer mo chen praktischen Uebung dahin seyn kann deutschen Schrift völlig entbehren zu kö Berlin 1823 (1822). 8.

TTER (Valent.) *Pfarrer zu Vitis.* — *Von ſeiner* Schrift *erſchien* 1807 ein neuer Abdruck.

UDLIN (K. Fr.) §§. *Progr. de uſu novis συνειδησις in Nov. Teſtam. Goetting. 1811. 8. Pr. de theologia morali Scholaſticorum. ibid. 1812. 4.* Mit D. *Heinr. Gottl. Tzſchirner:* Archiv für alte und neue Kirchengeſchichte. 1ſter Bd. 1. 2tes Stück. Leipz. 1813. gr. 8. 3tes St. und 2ter Bd. 1ſtes St. 1814. 2. 3tes St. 1815. 3ter Bd. 1ſtes St. 1816. 2. 3tes St. 1817. 4ter Bd. 1ſtes St. 1818. 2tes St. 1819. 3tes St. 1820. 5ter Bd. 1ſtes St. 1820. (*Darin ſind von ihm folgende Abhandlungen:* Ueber die Verwandſchaft der Lamaiſchen Religion mit der chriſtlichen; Bd. 1. St. 3. S. 1-39. Berengarius Turonenſis; Bd. 2. St. 2. S. 1-98. Nachrichten über die brittiſche und ausländiſche Bibelgeſellſchaft zu London; Bd. 3. St. 1. S. 171-180. Geſchichte der Diſſenters in Britannien von der Revolution 1688-1808 von *Dav. Bogue* und *James Benett*, abgekürzt und überſetzt; Bd. 3. St. 2. S. 304-377. St. 3. S. 472-571. Bd. 4. St. 1. S. 1-103 und St. 2. S. 237-278. Einige Nachrichten, die Geſchichte, Lehre und den gegenwärtigen Zuſtand der Unitarier in Siebenbürgen betreff.; Bd. 4. St. 2. S. 149-164). Neues Lehrbuch der Moral für Theologen, nebſt Anleitungen zur Geſchichte der Moral und der moraliſchen Dogmen. Gött. 1813. gr. 8. 2te verm. u. verbeſſ. Aufl. 1817. * *Pr. Annuntiatur editio libri Berengarii Turonenſis adverſus Lanfrancum, ſimul omnino de ſcriptis ejus agitur. ibid. 1814. 4. Pr. Exhib. ſpec. libri inediti Berengarii Turonenſis adverſus Lanfrancum. ibid. 1815. 4.* Allgemeine Kirchengeſchichte von Groſsbritannien ebend. 1819. 2 Theile gr. 8. *Pr. De philoſophiae Platonicae cum doctrina religionis Judaica et chriſtiana cognatione. ibid. 1819. 4.* Lehrbuch der Encyclopädie, Methodologie und Geſchichte der theologiſchen Wiſſenſchaften. Hannover 1821. gr. 8. * *Pr.*

Liber Berengarii Turonenſis de ſacra coena a
ſus Lanfrancum ex codice manuſcripto Guel
bytano editus. P. I. II. Goett. 1821. 182
Mit D. *H. G. Tzſchirner* und D. *J. S. V*
Kirchenhiſtoriſches Archiv. 1ſter Band 1-
Heft. Halle 1823. 8. *(Darin ſind von ihm*
gende Abhandlungen: Grundriſs der Kirche
ſchichte des 19ten Jahrhunderts bis in das J. 1
H. 1. S. 1-74 u. H. 2. S. 1-58. Ueber B
Walter's und Edmund Caſtelli's Leben und Sch
ten; H. 2. S. 101-113. Die Geſchichte
Verfolgungen der Proteſtanten im ſüdlic
Frankreich und beſonders im Garddepartem
während der Jahre 1814, 1815 und 1816,
Mart. Wilks; aus dem Engl. mit Abkürzun
überſetzt; H. 3. S. 1-51 u. H. 4. S 1-44).
ſchichte der Moralphiloſophie. Hannov. 182
Geſchichte der Vorſtellungen von der Sittlichk
des Schauſpiels. Götting. 1823. gr. 8.
ſchichte und Vorſtellungen der Lehre vom Sel
morde. ebend. 1824 8. — *Von der* Geſchic
der chriſtl. Moral *erſchien* 1812 der 3te und 1
der 4te Theil. *(Beide* haben auch *den Titel: J*
Dav. Michaelis Geſchichte der Moral, herau
von *J. Chr. Stäudlin*, des 3ten Theils 3ter
4ter Theil *). — *Von der* Univerſalgeſchic
der chriſtl. Kirche *erſchien* 1816 (1815) die
verbeſſ. und bis auf unſere Zeiten fortgefüh
Ausgabe, und 1825 eine gleichmäſſige 3te Ausg.
Die Geſchichte der chriſtl. Moral (1808) ma
auch die 11te Abtheil. der Geſchichte der Kün
und Wiſſenſchaften aus. — *Von der* Geſchic
der theolog. Wiſſenſchaften *erſchien* 1811 der
Theil. — Ueber die blos hiſtoriſche Auslegu
des Neuen Teſtaments; in *Ammon's* und *B*
thold's krit. Journal der neuen theolog. Litera
Bd. 1. St. 4. und Bd. 2. St. 1 (1814). Verth

*) Die beiden erſten Abtheilungen des 3ten Bdes *erſchien* in den J. 1799 und 1802, wie bereits im 10ten und 11t Bde gemeldet worden iſt.

digung der Aechtheit der Moſaiſchen Geſchichte; *ebend.* Bd. 3. St. . . — Predigt zur academiſchen Feyer des Reformationsjubelfeſtes am 1 Nov. 1817 in der Johanniskirche zu Göttingen gehalten; *in der* Beſchreibung der Feyerlichkeiten, wodurch dieſes Feſt von der Georg-Auguſtus-Univerſität begonnen wurde (Götting. 1818) S. 30-41. — Antheil an D. *G. H. Tzſchirner's* Magazin für chriſtliche Prediger Bd. 1. St. 1. 2 (Leipz. 1823. gr. 8). — Vgl. *Saalfeld* S. 286-291.

STAFFELDT (Otto) *königl. Däniſcher Kammerherr und Amtmann zu Travendahl im Holſteiniſchen: geb. zu . . .* §§. Ueber die Bildungsfähigkeit der deutſchen Sprache zum Versbau. Vergleichung deutſcher Verſe mit franzöſiſchen. Beobachtungen und Reſultate. Hamb. 1823. 8. Ueber Traumbilder. Schleswig 1824. 8.

AHL (Georg) . . . *zu . . . : geb. zu . . .* §§. Mittheilung wichtiger Erſparungsmittel für alle Land- und Stadtbewohner, welche Laſt- und Maſtvieh halten, wie ſolches für die Hälfte der gewöhnlichen Fütterungskoſten immer in den beſten Zuſtand erhalten werden kann. Nebſt erprobten Angaben für ſämmtliche Krankheiten aller Hausthiere u. ſ. w. Hamburg 18 . . 8. 2te wohlfeil. Ausg. 1812.

AHL (Karoline) geb. *Dumpf; lebt jetzt als Wittwe in Dorpat* (nachdem ſie früher in Nürnberg und Wien ſich aufgehalten hatte): *geb. auf dem Gute Ohlenhof in Liefland am 4 Nov. 1782.* §§. Erzählungen, Fabeln und Mährchen für Kinder. Nürnberg 1818. 16. m. ill. Kpf. 2te verbeſſ. Aufl. 1821. Kleine Romane. Leipz. 1819. 8. Romantiſche Dichtungen. Nürnberg 1819. 8. Erzählungen. Wien 1820. 8. Die Familie Müller. Ein Buch für die Jugend. Nürnb. 1821. 16. m. ill. Kpf. Moraliſche Erzählungen, Schauſpiele und Reiſebeſchreibungen

gen für die Jugend. Riga 1822. 8. (Es giebt auch eine Ausg. mit ill. Kpf.). Scherz und Ernſt; ein Leſebuch für die Jugend. ebend. 1823. 8. m. 5 ill. Kpf. — Antheil an *Gubitz'ens* Geſellſchafter (1819. 1820) und *an der* Abendzeitung (1819).

STAHLPANZER (Ludwig) *Pſeudonym.* §§. Eumenides Düſter; ein Trauerſp. nach Adolph Müllners Weiſe. Leipz. 1819. 8. — Antheil an *Gubitz'ens* Geſellſchafter.

STAHMANN (F...) . . . *zu* . . .: *geb. zu* . . . §§. Es giebt Ahnungen. Eine medizin. Flugſchrift für Nichtärzte. Halberſt. 1821. 8. — *J. C. Ihn:* Don Ballaiſteros, Guſtav Mey, die wandernde Jungfrau und der Traum. 4 Erzählungen. Berlin 1821. 8. Sagen aus Asturiens Vorzeit. 1ſtes Bändchen. Halberſt. 1823. 8. Der Eremit in den Todeshöhlen Egyptens. Dessau 1824. 8.

von STAINRICH (Wilhelm Georg) *privatiſirt zu Wien: geb. zu* . . . §§. Beleuchtung der Angaben über Entdeckung der die Fäulniſs thierſcher Materien hindernden Wirkung der Holzſäure. Wien 1821. 8.

STALDER (Fr. Joſ.) ſeit 1810 *Dekan des Ruralkapitels Surſee und* ſeit 1811 *Domherr zu Lero-Münſter* (früher hatte er von 1780-1785 in einigen Pfarreyen vicarirt, ward 1785 Pfarrer zu Romoos, 1792 Pfarrer zu Eſcholzmatt, 1799 Oberſchulinſpector und 1801 Kämmerer): *geb. am 14 Octbr. 1757.* §§. Die Landesſprachen der Schweitz, oder ſchweitzeriſche Dialektologie, mit kritiſchen Sprachbemerkungen beleuchtet. Nebſt der Gleichniſsrede von dem verlornen Sohne in allen Schweitzermundarten. Aarau 1819. 8. — Zwey Reden, am Feſt der Sempacher Schlacht 1798 und 1799 gehalten; *in den* Gedächtniſsreden der Sem-

Sempacher Schlacht, vor und während der Revolution gehalten (Luzern 1803. 8) — Maleriſche Skizze über das Land Entlebuch; *im* Helvetiſchen Almanach auf 1804. — Eröffnungsrede der erſten Paſtoralconferenz der Regiunkel Entlebuch, gehalten d. 23 Jan. 1807; *im* Konſtanzer Archiv für die Paſtoralconferenzen (1807). — Drey Anreden an die helvetiſche Geſellſchaft in Zofingen in den J. 1808, 1809 und 1810; *in den* jährlichen Verhandlungen dieſer Geſellſchaft. — *Von dem* Verſuch eines ſchweitzeriſchen Idiotikons *erſchien* 1812 der 2te Band, ſammt einer Nachleſe vergeſſener Wörter und Bedeutungen. — Vgl. *Felder* Bd. 2.

ALLBAUM (Johann Gottfried) *D. der Philoſ. und* ſeit 1822 *dritter Lehrer an der Thomasſchule zu Leipzig* (zuerſt Lehrer am königl. Pädagogio zu Halle und ſeit 1821 vierter Lehrer an erwähnter Thomasſchule): *geb. zu Zaaſch bey Delitzſch am 25 Sept. 1793* (1796?). §§. *Platonis* Philebus. Recenſuit prolegomenis et commentariis illuſtravit. Acceſſerunt Olympiodori ſcholia in Philebum nunc primum edita. Lipſ. 1822. gr. 8. *Platonis* quae ſuperſunt Opera. Textum ad fidem codicum Florentinorum, Pariſienſium et Vindobonenſium aliorumque recognovit. Tom. I. II. ibid. 1821. 8. Tom. III. IV. 1822. Tom. V. 1823. (Auch *unt d Titel:* Bibliotheca claſſica ſcriptorum profaicorum Graecorum, Tom. XXVI-XXX). *Platonis* Eutryphro. Prolegomenis et commentario illuſtravit. Accedunt ſcholia graeca et codice Bodlejano aucta cum annotationibus Ruhnkenii. ibid. 1823. 8. *Th. Ruddimanni* inſtitutiones grammaticae latinae. 2 Partes. ibid 1823. gr. 8. — Obſervationes criticae in *Platonis* Menonem; in *Seebodii* et *Friedemanni* miſcellaneis criticis Vol. I. P. 2 (1822) S. 254-268. — Recenſ. *in der* Leipz. Litt. Zeit.

AM (. . .) *Hofgerichtsadvocat zu Darmſtadt.* **Unter dieſem erdichteten Namen gab *Ludw. Harſcher***

ſcher v. Almendingen heraus: Ueber die
lage, die Natur und Behandlungsart des h
phiſchen und myſtiſchen Teſtaments des f
Rechts. Dargeſtellt in der Rechtsſache
teſtat-Erben gegen den angeblichen Teſta
Erben der in Frankfurt am Mayn im Mona
1812 verſtorb. Freyfrau v. Barkhaus-Wiel
ten, geb. von Veltheim. Wiesbaden 181

STAMM (A... J... C...) ... *zu* ...: *geb.*
§§. Die Himmelfahrt des Herrn, eine ve
gemäſſe und eine wirkliche Sache, oder
legung des Brenneckiſchen bibliſchen Be
daſs Jeſus nach ſeiner Auferſtehung noch
leibhaftig auf Erden gelebt, und zum W
Menſchheit in der Stille fortgewirkt habe.
dershauſen 1820. 8.

STAMPE (. . .) dieſer Artikel iſt auszuſtreiche
die dort aufgeführte Schrift richtiger unt
man. Stange ſteht.

STAMPEEL (Nik. P.) Von dieſem am 5 Dec
verſtorbenen Schriftſteller ſind noch nach
gen: §§. Vater Gerhard, ein Bruchſtü
der Brieftaſche des guten Clemens. Fre
Gorgy's Tablettes ſentimentales. Frankf
1799. 8. Angelika und Theodora; a
Franzöſ. von *Pigault-Lebrün* frey übe
ebend. 1801. 8. Lodoiska, eine pol
Novelle; nach dem Franzöſ. des *Faubla*
bearbeitet. ebend. 1802. 8. Maloina
der Kampf der Liebe und Pflicht. Nach
Franzöſ. ebend. 1802-1803. 3 Bde 8.
phine; aus dem Franzöſ. der Frau v. *Stae*
ſtein, geb. Necker überſetzt. Berl. 1804. 3
J. F. Marmontel's Leben und Denkwürdig
in den Jahren 1723-1799, von ihm ſelb
ſchrieben und nach ſeinem Tode herausge
Aus dem Franz. überſetzt von D. *G. W. Be*

*) Bey der erſten Ausgabe hat er ſeine Theilnahm
ſchwiegen.

STERNAGEL (J. G.) §§. Geſchichte von Schleſien und Glatz. Breslau 1806. 2 Bde 8.

von STERNBERG (Joach.) *ward zu Prag geboren.* §§. Reiſe nach den Ungariſchen Bergſtädten Schemnitz, Neuſohl, Schmöllnitz, dem Karpathengebirge und Peſth, im Jahre 1807. Mit einer Chauſſéecharte und Tabelle. Wien 1808. 8.

Graf von STERNBERG (Kaſpar) Bruder von *Joachim Graf v St. Lebt zu Pr'zezina auf ſeiner Herrſchaft Radnitz im Pilſener Kreiſe.* (Ward 1786 Domherr zu Regensburg, und (1787) zu Freyſingen, 1788 Hofkammerrath zu Regensburg, ſpäterhin Geh. Rath, Probſt zu St. Veit in Freyſing und fürſtbiſchöfl. Regensburg. Geſandter zu Wien, 180. Reichstags-Geſandter, 180. - 1807 Vice-Präſident der Landesdirection, 180. Präſident der Suſtentations-Commiſſion, bis er ſich 1809 auf ſeine Böhmiſchen Güter zurückzog). *Geb. zu Prag am 6 Januar 1761.* §§. Galvaniſche Verſuche in manchen Krankheiten, herausg. mit einer Einleitung in Bezug auf Erregungstheorie von *J. H. G. Schäffer.* Regensburg 1803. 8. Reiſen in die Rhätiſchen Alpen, vorzüglich in botaniſcher Hinſicht im Sommer 1804 und botaniſche Wanderungen in den Böhmer-Wald. Mit Tabellen. Nürnberg 1806. Fol. *Reviſio Saxifragum iconibus illuſtrata. Ratisbonae 1810 Fol. Supplement. primum. Pragae 1822.* Beſchreibung und Unterſuchung einer merkwürdigen Eiſengeode, welche zu Radnitz in Böhmen gefunden wurde, veranlaſst und mitgetheilt Prag 1816. gr. 8. m. Kpf. (Ein Auszug befindet ſich in *Schweigger's* Beyträgen zur Chemie und Phyſik Bd. 20 (1818) S. 1-9. Abhandlungen über die Pflanzenkunde in Böhmen. Aus den Abhandlungen der Böhmiſchen Geſellſchaft der Wiſſenſchaften beſonders abgedruckt. Prag 1817. 1818. 2 Theile gr. 8. *Asclepiadeae recenſitae a Roberto Brown. Ex idiomate anglico translit*

D. Car. Boriw. Presl. Edidit etc. ibid. 1819., Versuch einer geognostisch-botanischen Darste lung der Flora der Vorwelt. 1stes Heft. Prag Leipz. 1820. gr. 8. 2tes Heft 1821. 3tes Heft 182 jedes Heft mit 13 Kpft. Ueber die baumart gen Ueberreste der Vorwelt, welche sich in Stei lagern finden. 1stes Heft. Leipz. 1820. . . *C talogus plantarum ad septem varias editiones co mentariorum Mathioli in Dioscoridem. Ad Li naeani systematis regulas elaboravit. Prag 182 gr. Fol.* (auch *deutsch*). — Botanische Excu sion auf die Bayerischen Gebirge; in *Hoppe'* botanischen Taschenbuche auf 1801. S. . . - Analogie des plantes du monde primitif; *in d* Annales de Musée de Paris 1806 . . . — Ueb den gegenwärtigen Standpunkt der botanische Wissenschaft und die Nothwendigkeit, das St dium derselben zu erleichtern; *in den* Den schriften der botan. Gesellschaft zu Regensbu Bd. 1. Abtheil. 1 (1815) S. 1-44. Braga, ei neue Pflanzengattung (mit Prof. *Hoppe*); S. 6 75. Einige neue Pflanzen Deutschlands, nel eingestreuten Bemerkungen über die verwandt Arten (mit *denselben*); S. 148-172. Ueber d Cultur der Alpenpflanzen; S. 173-182. — A theil an der Flora oder botanischen Zeitung (R gensb. 1818 folg.). — Mehrere kleine Aufsät in dem 4ten und 5ten Jahrgange der Regensbu ger botan. Zeitung. — Vgl. *Felder* Th. 3.

STERNBERG (Wilhelm) *Lehrer am Erziehungs-I stitute zu Schnepfenthal: geb zu . . .* §§. Sam lung interessanter Anekdoten und Erzählunge gröſstentheils aus dem Leben berühmter To künstler und ihrer Kunstverwandten; ein Unt haltungsbuch für Musiklehrer, ihre Schüler u Freunde der Tonkunst. Schnepfenthal 1810. Noth- und Hülfstafel gegen Feuersgefahr. eben 1822. gr. Fol.

10 u. 15 B. von STERNHAYN (*nicht* Sternhain) (Joh. I *auch* H. . . H. . .) *war erst k. k. Gesandschafts*

cr

cretair zu . . . ward 1805 Badiſcher Hofrath und 1807 Polizeydirector in Karlsruhe, ward aber 1809 wegen eines Staatsverbrechens zu 9jährigen Feſtungsarreſt verurtheilt. §§. Ueber Baumaterialien überhaupt, ihre Beſchaffenheit und nützliche Anwendung insbeſondere, für Baumeiſter und Bauluſtige. Karlsr. 1805. 8. m. Kpf.

ERNIKEL (Franz Wilhelm) *fürſtl. Schwarzburg. Landcommiſſar zu . . . : geb. zu . . .* §§. Praktiſch-demonſtrative Flächen- oder Feld-Eintheilung. Ein Leitfaden und Hülfsmittel für Oekonomen und diejenigen Feldmeſſer, die keine Grundkenntniſs in der Meſswiſſenſchaft erlangt haben. Nebſt einer kurzen Bemerkung über die Flur- oder Lagerbücher, wie ſolche mit wenig Koſten zu errichten und zu verfertigen ſind. Sondershauſen (1815). 4. m. 3 Kpf. u. Tabellen. 2te Aufl. mit 8 Kpf. und 17 Tab. 1818. (Auch *unt. d. Titel:* Der ſelbſtlehrende ökonomiſche Feldmeſſer u. ſ. w.).

STERR (Kaſp. *Anton*) *ſtarb am 23 Febr. 1814; war geb. am 6 Januar* (1744). §§. Ludwig der Bayer, Kaiſer der Deutſchen und Römer; eine im J. 1811 der königl. Bayer. Akademie der Wiſſenſch. zu München eingeſandte, nicht gekrönte, hier getreu nach dem Original abgedruckte Preisſchrift. München 1813 (1811). gr. 8. — *Die* Witterungsbeobachtungen *erſchienen* zu Landshut 1807 in 8. — *Vgl.* Zeitſchrift für Bayern 1816. H. 6. S. 356 folg.

ERTZENBACH (*Philipp Chriſtian* Aug.) *geb. zu Lage im Lippiſchen am 13 Sept. 1760.*

ERZ (Maria) *Prieſter und Profeſs des Benediktinerſtiftes St. Lambrecht in Steyermark: geb. zu . . .* §§. Grundriſs einer Geſchichte der Entſtehung und Vergröſſerung der Kirche und des Ortes Mariazell. Wien 1819. 8.

15 B. STETT (Fr. Matth.) seit 1816 *Pfarrer zu Bi*
heim im Königr. Würtemberg (lebte seit 179
Stift Zeil, ward 1805 Pfarrer zu Deutbergen u
1800 Schulinspector): *geb. zu Ueberlingen*
11 Febr. 1765. — Vgl. *Felder* Th. 2.

von STETTEN (Paul) §§. Malerische Ansichten u
Prospecte; in *Wieland's* deutschen Merkur 18
Febr. S. 129-136. Geschichte der Lehrja
eines Zeichners; *ebend.* Sept. S. 46-62. — V
(Ludw. Fried. Kranfs) Leben und Charak
Pauls v. Stetten (Augsb. 1809. 8).

STETTLER (Johann Rudolf) Vater des Folgend
Ward 1814 zum 2tenmal Mitglied des klei
(durch die französ. Gewalthaber aufgelöst
Kanton-Rathes und starb 181. Geb. zu Bern 17

10 u. 15 B. STETTLER (*Samuel* Rud.) seit 1809 *Sta*
schreiber der Canzley des Stadtraths zu Be
(Dagegen muss im 10ten Bde die Bemerkung
gestrichen werden, dass er Secretair der Ver
tungskammer gewesen sey).

STEUBER (Johann Andreas Gottfried) *D. der Ph*
und seit 1821 *Prorector des Gymnasiums zu D*
mund (vorher seit 1808 Rector des Gymnasiu
zu Stolberg am Harz, und seit 1818 Rector
Gymnasiums zu Lippstadt): *geb. am Steinbrü*
im Schwarzburg. Amt Heringen am 27 May 17
§§. *Observationes in paedagogices recentioris*
atque efficaciam in usum juventutis studio
Scripsit ad summos in philosophia honores o
nendos. Nordhusae 1811. 8. Pr. Ueber
Bildung der studirenden Jugend zur Humani
Stolberg 1811. 4. Beschreibung der 50j
rigen Regierungsjubelfeyer des regierenden G
fen Karl Ludwig zu Stolberg-Stolberg. ebe
1811. 8. Anklänge der Zeit. Sondersh
sen 1816. 8. Ueber Gymnasialbildung. E
Versuch. ebend. 1817. 8. Pr. Ueber d
P

Protestantismus in seiner wahren Bedeutung. Stolberg 1817. 8. *Pr. De linguae latinae usu non tollendo, sed commendando. Lippstad. 1818. 4.* Ueber den pädagogischen Geist unserer Zeit. Eine Rede. ebend. 1818. 8. *Pr. De variis reprehensionibus in quos ludi literarii hodie incurrunt. Tremoniae 1822. 4.* — Kann die Katechese über moralisch-religiöse Wahrheiten zu einer freyen Unterredung zwischen dem Lehrer und den Katechumenen erhoben werden? in *Löffler's* Prediger-Magazin Bd. 5. St. 1 (1810) S. 220-227. — Ueberdies prosaische Aufsätze und Gedichte in folgenden Zeitschriften: *in dem* allgem. Anzeiger der Deutschen (1809-1813. 1815-1818. 1820); *in der* Leipz. musikal. Zeitung; *in der* Nationalzeitung der Deutschen; *in den* Dresdner Beyträgen zur Belehrung und Unterhaltung; in *Kuhn's* Freymüthigen (1814 folg.); *in den* Thüring. Erholungen (Erfurt 1815 folg.); *im* Rhein. westphälischen Anzeiger (1816 folg.); in *Grote'ns* und *Rassmann's* Thusnelda (1816); *in der* allgem. deutschen Frauenzeitung (Erfurt 1816-1818); in *Rassmann's* Sonnetten der Deutschen Th. 3 (1818) und in *Seebode's* kritischen Bibliothek für das Schul- und Unterrichtswesen (Hildesheim 1819 folg.).

UBING (Joh. Herm.) §§. Nassauische Kirchen- und Reformationsgeschichte. Hadamar 1805. 8. Topographische Beschreibung der Stadt und Grafschaft Diez. ebend. 1812. 8. Geschichte der hohen Schule Herborn. ebend. 1823. gr. 8.

UDEL (Ernst) *D. der Med. und prakt. Arzt zu Esslingen: geb. zu . . .* §§. Nomenclator botanicus enumerans ordine alphabetico nomina atque synonyma tum generica tum specifica et a Linnaeo et recentioribus de re botanica scriptoribus plantis phanerogamis imposita. Tom. I. Stuttgard. et Tubing. 1821. Tom. II. 1824. gr. 8.

STEUDEL. (Johann Chriſtian Friedrich) *D. der Philoſ. und Theolog. und* ſeit 1815 *ordentl. Profeſſ. derſelben zu Tübingen* (zuerſt 1805 Vicar in Oberesslingen, 1805 Repetent der Theolog. in Tübingen, 1810 Diacon. in Canſtatt, 1812 Subdiacon. in Tübingen und 1814 Archidiacon.): *geb. zu Eſslingen am 25 Octbr. 1779.* §§. Ueber Religionsvereinigung, ein Wort ruhiger Prüfung und offner Erklärung, als Beytrag zur Sicherung des Friedens in der chriſtlichen Kirche. Stuttgart 1811. gr. 8. Ueber die Haltbarkeit des Glaubens an geſchichtliche höhere Offenbarung Gottes, in Bezug auf neuere Angriffe dieſes Glaubens, zur Beleuchtung der Conſequenz, des Sinnes, der Möglichkeit und des Bedürfniſſes deſſelben. Einige Abhandlungen. ebend. 1814. 8. *Diſſ. inaug. theologica, Loci Jeſ. VII, 1-IX, 6 interpretandi examen. Tubing. 1815. 4.* Beytrag zur Kenntniſs gewiſſer Vermittler des Friedens zwiſchen der katholiſchen und proteſtantiſchen Kirche. Ein nöthiger Anhang zu ſeiner Schrift über die Religionsvereinigung. Stuttgart 1817. 8. *Pr. Disquiritur in locum Actor. III. 18-26. Tubing. 1817. 4. Pr. Disquiritur in locum Michae IV. 1-8. ibid. 1818. 4. Pr. Disquiritur in locum Michae IV. 1-8. ibid. 1820. 4* Reden über Religion und Chriſtenthum, mit beſonderer Hinſicht auf die Bedürfniſſe der Zeit u. ſ. w. ebend. 1820. 8. Ein Wort der Bruderliebe an und über die Gemeinſchaften in Würtemberg, namentlich die Gemeinde in Kronthal, vorzüglich aus Anlaſs des Schriftchens: Hoffmanniſche Tropfen gegen die Glaubensohnmacht, ſammt einer Predigt verwandten Inhalts und einem Nachworte an die Geiſtlichen. Stuttg. 1821. 8. (Auch *unt. d. Titel:* Mahnungen in Bezug auf die chriſtliche Liebe und die Aeuſſerungen derſelben in Würtemberg, ſammt einer Predigt u. ſ. w.). Ruf zu Jeſu, zu deſſen Bekenntniſs und Nachfolge. In einigen Vorträgen vor den Gemeinden Tübin-

gens

gens gehalten. ebend. 1821. 8. *Pr. Disquiritur de Pſalm. XVI. 8-11. Faſc. I. ibid. 1821. 4.* Ueber die Vereinigung beyder evangeliſchen Kirchen, namentlich in Würtemberg. Eine Stimme gegen ſie zu ihrer Förderung. ebend. 1822 (1821). gr. 8. Ueber die Behandlung der Sprache der heil. Schrift, als einer Sprache des Geiſtes. Einige bey der Eröffnung oder dem Schluſſe exegetiſcher Vorleſungen geſprochene Worte. ebend. 1822. gr. 8. *Johann Friedr. v. Flatt's* Vorleſungen über chriſtliche Moral. Aus den Papieren deſſelben nach ſeinem Tode herausgegeben. ebend. 1823. gr. 8. — Einige Predigten und Gelegenheitsreden, auch anonym einige kleine Schriften für Neuconfirmirte. — Antheil an *Flatt's* und *Ewald's* Zeitſchrift zur Nährung chriſtlichen Sinnes (Stuttg. 1815-1819), und an *Bengel's* Archiv für die Theologie und ihre neueſte Literatur (Tübing. 1815-1821). In der Letztern ſtehen auch von ihm einige Recenſionen. — Vgl. *Eiſenbach* S. 352-354.

EVER (Chriſtian Michael Theodor) *ſtarb am 26 April 1818. War D. der Philoſ.* (1796) *Paſtor zu St. Nicolai und* (1813) *Director des geiſtlichen Miniſteriums zu Roſtock* (vorher ſeit 1795 Diacon. an der Nicolaikirche): *geb. daſelbſt am 29 Auguſt 1762.* §§. Zwey Schriften zum Beſten der Roſtockiſchen Armenanſtalt. Roſtock 181. 8. Predigten, nach ſeinem Tode herausg. von D. *Joh. Bernh. Krey* und *Karl Genzken.* ebend. 1818. gr. 8.

EVER (Kurt Heinrich) *D. der Rechte und Privatgelehrter zu Berlin* (zuerſt machte er 1813 als Oberjäger im Lützowiſchen Freykorps den Feldzug gegen die Franzoſen mit, hielt ſeit 1816 Vorleſungen in Roſtock, ward 1819 auſſerordentl. Profeſſ des liefländiſchen Rechts und Proto-Univerſitäts-Syndicus in Dorpat, und prakticirte 1820 in Riga als Advocat): *geb. zu Roſtock 179.*

§§. Gedichte. Götting. 1815. gr. 8. *cimen eruditionis, in quo pertractatur qua An e jure Justineaneo patri incumbat onus spurios? Roſtock. 1816. gr. 8. De ſe tibus praediorum. Pars prior, quam diſſe nis inaugur. loco eſſe voluit Auctor. Pars rior. ibid. 1817. gr. 8. edit. ſecunda 1820. tuor odae latinae. ibid. 1817. gr. 8.* It oder Lieder der Liebe. ebend. 1820 (18 Mithridates, oder die Macht der Eumenide Tragödie in 5 Akten. Nebſt Briefen üb alte und neue Tragödie, von D. und Rector *haupt* in Greifswald. Roſtock u. Schwerin *De ſummario romanorum judicio ſeu de ſtr ris et bonae fidei actionibus commentatio. 1822. gr. 8.*

15 B. von STICHANER (*Franz* Joſ. *Wigand*) *Präſident der königl. Bayer. Finanz-Reg zu Speyer* (vorher ſeit 1808 Ritter des Civil-Verd. Ord. und Generalcommiſſar d terdonaukreiſes zu Paſſau, 1809 Generalco des Regenkreiſes zu Straubing, 1810 Loc miſſar zu Augsburg, 1813 Generalcommi Illerkreiſes zu . . . und Commandeur des Civ. Verd. Ord., 1817 Staatsrath und G commiſſar des Rheinkreiſes zu Speyer).

15 B. STICKEL (Franz) *ward 181. 6ter ordent. ſeſſor der Rechte zu Gieſſen, 1814 5ter und 1821 3ter Profeſſ. und Condirector de zeydeputation. — J. G. Locré's* Geiſt d ſetzgebung Napoleons *ward zwar fortg aber ohne ſeine fernere Theilnahme; denn* Heft (1809) überſetzte *F. G. Gladbach,* (1810) *Pet. Joſ. Fioret* und das 4te (1812)

15 B. STICKL (Franz Xav.) *) *iſt Kloſterbeic und Vorſteher eines Erziehungsinſtituts zu*

*) ſteht bereits im 7ten Bde.

dorf bey München (?). §§. Der erleuchtete Hirt. München 1815. gr. 8.

:BEL (S...) *D. der Med. zu . . .: geb. zu . . .* §§. Beyträge zur Heilwiſſenſchaft. Frankf. a. M. 1823. gr. 8.

:DENROTH (Ernſt) *D. der Philoſ. und* ſeit 1819 *Privatdocent zu Berlin* (vorher Privatdocent zu Göttingen): *geb. zu Hannover am 11 May 1794.* §§. *Nova Spinozismi delineatio. Goett 1817 8.* Theorie des Wiſſens, mit beſonderer Rückſicht auf Skepticismus und die Lehre von einer unmittelbaren Gewiſsheit. ebend. 1819. 8. Pſychologie zur Erklärung der Seelenerſcheinungen. 1ſter Theil. Berlin 1824. 8.

DLER (Matth.) *ſtarb vor dem Jahre 1803.*

:TIEGELHEIM (K... B...) *k. Oeſtreich. und k. Bayer. Kammerherr zu Regensburg: geb. zu . . .* §§. * Beweggründe meines Glaubens an die Fortdauer des menſchlichen Geiſtes in beſſern Welten. Von einem Manne, der mehr zu nutzen als zu glänzen ſucht. Ohne Druckort 1798 8. * Verläumdung, Eigenliebe und Spottſucht, die drey Geiſſeln der menſchlichen Geſellſchaft, in moraliſchen Briefen von K. B. v. St. J. W. Ohne Druckort 1802. 8.

EGLER (Johann Eſaias Arnold) *Kaufmann zu Burdſcheid bey Aachen: geb daſelbſt 1767.* §§. Verſchiedene Gedichte in Zeitſchriften, z. B. *Friedr. Mohn's* niederrhein. Taſchenbuch (Düſſeldorf 1799 folg.), *Raſsmann's* Mimigardia (Münſter 1810 1811), *deſſen* Eos (ebend. 1810), *deſſen* Taſchenbuch für 1814 (Düſſeldorf 1814), *zur* Thusnelda (1816), und zu *Grote'ns* Zeitloſen (Weſel 1817).

:GLITZ (Chr. Ludw.) *ward 1801 Stadtrichter und 1821 Proconſul (zu Leipzig); iſt auch ſeit 1805 Dompropſt zu Wurzen: geb. am 20 Oct.* (1756).

§§. *Taſchenbuch für 1809. Wartburg.
dicht in 8 Geſängen. Leipz. 1801. 8.
Ueber die Malerfarben der Griechen und
ebend. 1817. 8. *Archäologiſche
lungen. 1ſte Abth.: über den Vitruv. at
alte Münzkunde. ebend. 1820. gr. 8. m
Von altdeutſcher Baukunſt. ebend. (182
m. 1 Titelkpf. und 34 Kupfertaf. in Fol.
ſtücke daraus befinden ſich *in der* Zeit.
eleg. Welt 1815. Nr. 237 239). —
Fauſt; in *Friedr. Schlegel's* deutſchen
1812. Octbr. Nr. 1. — Ueber eine An
Herrn Hofraths Hirt in ſeiner Geſchic
Baukunſt bey den Alten; *in dem* zum
blatt gehörigen Kunſtblatt 1821. Nr. 76.
träge zu *Erſch* und *Gruber's* allgem. Enc
Künſte und Wiſſenſch.

STIEGLITZ (Heinrich) *lebt zu Leipzig* (?): *ge*
§§. Gedichte. Leipz. 1823. 8. Mi
Groſſe: Gedichte; herausgegeben zum
der Griechen. 1ſte Abth.: Griechenlied
Abth.: vermiſchte Gedichte. ebend. 182
Gedichte *in der* Abendzeitung 1824.

STIEGLITZ (Iſrael) ſeit 1820 *Hofrath.* §§.
den thieriſchen Magnetismus. Hannov. 181
Vertheidigung der Beobachtungen einer
dern Art natürlicher Blattern nach Kuhp
in *Horn's* Archiv für medicin. Erfahrung
H. 2 (1809) S. 187 - 238.

STIEHLER (Leonh. Gottl.) *privatiſirt jetzt in Dr*

STIELER (Johann Chriſtoph) *dritter Lehrer*
Bürgerſchule zu Rudolſtadt (?): *geb. z*
§§. Orthographiſches Methodenbuch, d
thographie der deutſchen Sprache durch fa
Regeln und Tabellen in kurzer Zeit ohne
lichen Unterricht zu erlernen. 1ſter Thl. 1
ater Theil, nach *Adelung's* Orthographie

beitet, Rudolſtadt 1812 (1811). (Der 2te Theil iſt auch *allein* zu haben). Leichteſte und vollſtändigſte Anweiſung zur baldigen Erlernung des richtigen Leſens und Buchſtabirens. Rudolſtadt 1808. 8.

ER (Rudolph) *Candidat der Theologie zu Halle; geb. zu Frauſtadt 179.* §§. Unter dem Namen *Rudolph von Frauſtadt* gab er heraus: Neunzig Krokodileyer und ſieben Notenblätter. 1-4te Liefer. Berlin 1819. 8. Mährchen und Träume. ebend. 1820. 8.

ERLIN (E...) *erſter Helfer am Münſter zu Bern: geb. zu . . .* §§. Hiſtoriſcher Kalender für die Schweitzeriſche Jugend auf die Jahre 1821-1824. Bern 1820-1823. 16. m. Kpf. in Steindruck.

ERLING (G... Swardendjik) *D. der Med. prakt. Arzt zu Lübeck, wie auch Badearzt zu Travemünde: geb. zu . . .* §§. Ideen über die Indication, Wirkung und den richtigen Gebrauch der Seebäder. Nebſt hiſtoriſch-topographiſchen Notizen über die Seebade-Anſtalt zu Travemünde. Hamburg 1816. 8. Annalen des Seebades bey Travemünde im Sommer 1815. 1ſtes Heft. Lübeck 1816. 8. * Die Parzen, oder gemeinnützige Blätter zur Beförderung der Aufklärung, der Geſundheit und des Frohſinns. 1. 2tes Quartal. Hamb. 1818. gr. 8. * Allgemeine Geſundheitszeitung für das Volk, oder Sammlung gemeinnütziger Aufſätze, Ideen, Rathſchläge und Erfindungen zum häuslichen Gebrauch. 1ſter Jahrg. ebend 1818. 4. 2ter Jahrg., April 1819-März 1820. (Beym 2ten Jahrgang hat er ſich als Herausgeber genannt).

IEWEL (M... Xaver) *königl. Bayer. Regierungs-Secretair zu Augsburg: geb. zu . . .* §§. Sammlung der Novellen zum kön. Bayer. Konſcriptionsgeſetz und anderer auf die Militairpflichtigkeit Bezug

Bezug habenden Verordnungen, in 2 Abthei gen. Augsburg 1822. 8.

Freyherr von STIFFT (And. Jos.) *ward 1811 Sta und Conferenzrath, 1816 Ritter des Ordens St. Michael, 1819 Comthur des Sächs. Civil-V Ord. und Commandeur des Neapolitan. St. F nand-Ordens; hatte auch im J. 1814 den K von Oeſtreich mit in den Feldzug begleitet.*

STIFFT (Chriſtian Ernſt) *herzogl. Naſſauiſcher C bergrath und Mitglied der Landes-Regie zu . . .: geb. zu . . .* §§. Verſuch einer leitung zu der Aufbereitung der Erze. Mar und Caſſel 1818. 8. m. 10 Kpf.

15 B. STIGER (Johann) *lebt in Grätz: geb. da am 23 Octbr. 1776.*

STILKE (Karl Gotthold Friedrich Ludwig) *Pre zu Klein-Werther bey Nordhauſen: geb. zu* §§. Geſänge für Freunde der öffentlichen häuslichen Gottesverehrung. Als Anhang Berliner Geſangbuch. Stolberg 1815. 8.

STILL (Karoline) Unter dieſem Namen hat *K Thieſſen* mehreres geſchrieben; *vgl.* dieſen tikel im folg. Bande.

STILLE (Jakob) Pſeudonym, iſt *Jak. Glatz.* Selmar, oder Worte der Belehrung und Erm terung eines redlichen Vaters an ſeinen S Als Vorläufer zu Woldemars Vermächtniſs. W 180. 8. m. 1 Kpf. 2te Aufl. 1810, 3te 1813, 1816. Fabeln und Erzählungen für die gend. ebend. 1810. 8. m. 12 Bild. 2te Aufl. 1 3te 1817. Gratulationsbüchlein für die gend. Enthaltend Glückwünſche, Anreden, C dolenzbriefe u. ſ. w. Leipz. 1811. 12. 2te A 1813. 3te verbeſſ. Wien 1817. Ida, o Worte der Belehrung und Ermunterung ei

redlichen Mutter an ihre Tochter. Ein Vorläufer zu Rosaliens Vermächtniſs. Leipz. 1813. 8. m. 1 Kpf. 2te Aufl. Wien 1813. Erzählungsbuch. Altona 181. 4 Bdchen 8. N. Aufl. 1817.

ILLE (Sigismund) *Paſtor**) *zu . . . bey Hamburg: geb. zu . . .* §§. Die Fahrt nach dem Ugley aus der Lüneburger Heide, über Hamburg, Kiel, Plön u. ſ. w. Hamburg 1820. 8.

3. STILLER (Ferd.) *jetzt D. der Philoſ. zu . . .* (war 179. Secretair bey der Acciſe in Halberſtadt). §§ Oeſtreichs politiſches Verhältniſs vor und nach dem Frieden (von Wien) vom 14 Octbr 1809. Hamb. 1810. gr. 8. Topographiſches Handlexicon des franzöſ. Reichs. ebend. 1811. 8. Afrika. Ein intereſſantes Leſebuch nach Lichtenſtein, Mungo-Park u. ſ. w. ebend 1812. 1813. 2 Bde 8. m. Kpf. (Auch *unt. d. Titel: Lichtenſtein's* Reiſen durch das Innere von Afrika. Als intereſſantes Leſebuch bearbeitet). *P. F. Suhm's* Geſchichte Dänemarks, Norwegens und des Herzogthums Schleswig und Holſtein; als Lehrbuch für Schulen, ſo wie zum Selbſtunterricht, gänzlich umgearbeitet und bis auf die neuern Zeiten fortgeſetzt. ebend. 1816. 8.

ILLE (Georg Guſtav) . . . *zu Roſtock: geb. zu . . .* §§. Neues vollſtändiges Verzeichniſs der ritterſchaftlichen Güter des Großherzogthums Mecklenburg-Schwerin und Strelitz in ihren jetzigen ſteuerpflichtigen und ſtatiſtiſchen Verhältniſſen. Roſtock 1819. gr. 4.

LLER (Heinr. Th.) ſeit 1819 *Dr. der Theol. und königl. Bayer. Oberconſiſtorialrath in München* (vorher Dekan und Diſtriktsſchulinſpector in Heiden-

*) Auf dem Titel ſeiner Schrift hat er ſich fälſchlich Rector genannt.

denheim). §§. Neues sehr vermehrtes A
Buchstabir- und Lesebuch. Prenzlau 180.
2te Aufl. 18.. 3te 1817, 4te 1820. H
letisch-liturgische Blätter. 1ster Bd. 1stes
Erlangen 1808. 8. (mehr *erschien* nicht).
fragen, oder vollständig ausgearbeitete Kate
tionen auf alle hohen Festtage des ganzen Ja
Ein Hülfsbuch für vielbeschäftigte Pfarrer.
Liefer. Ansbach 1812. 8. Predigtbuch
häuslichen Erbauung. 1ster Th. 1-ster
ebend. 1814-1815. gr. 8. 2ter Th. 1ster Bd.
2-3ter Bd. 1819. 4ter Bd. 1823. (Die le
4 Bde haben auch *den Titel:* Betrachtungen
die Sonn- und Festtags-Evangelien des g
Jahres. 1-4ter Band). Bemerkungen
die Schrift: Frage und Bitte an die gesa
protestant. Geistlichkeit in Deutschland
Ludw. Pflaum. In einer Synodalrede am
1816 vorgetragen. Ansbach 1817. gr. 8.
digt am Reformationsfeste 1820. ebend.
gr. 8. — *Von der* Schrift: Die letzten L
stunden Jesu *erschien* 1814 die 2te verb. Au
Vorrede zu *J. B. Stapf's* Repertorium für
cher Predigtsammlungen des Hrn. D. *Fr.*
Reinhard's (Ansbach 1823. 8).

STILLER (Karl Christoph) *Kaufmann und Buch*
ler zu Rostock: geb. zu . . . §§. Vater
sches Unterhaltungsblatt für gebildete S
Rostock 1820. 1821. 2 Quartalhefte, 4.

Freyherr von STILLFRIED (Rüdiger) *k. k. K*
rer zu Misowitz in Mähren: geb. zu . .
Bemerkungen über die Wechselwirthscha
Erfahrungen und Beobachtungen gesa
Nebst einem Anhange über den Gebrau
neuen Ackergeräthe und Maschinen von
Bley. Prag 1813. 4.

STILLING (Joh. Heinr.) S. *J. H. Jung* in
und 18ten Bde.

STIX (Clem.) *iſt Lehrer der Mathematik an der Militairſchule zu . . .* §§. Die Blickslehre, oder Kennzeichen, das Innere des Menſchen aus dem Auge zu erforſchen. Als Beytrag zur Menſchenkenntniſs. Frankf. a. M. 1812 (1811). 8. Die Geſchützkunſt nach dem Unterricht des k. k. Oeſtreich. Bombardierkorps. ebend. 1816. 8.

)BBE (Matthias) *Privatlehrer zu Mitau: geb. zu . . . im Paſtorat Irben in Curland 174·* §§. Gab von 1796-1805 mehrere Schriften in Lettiſcher Sprache heraus; überſetzte auch in dieſem Zeitraume einige deutſche Schriften in das Lettiſche.

)CK (Karl Chriſtian Heinrich) *ſtarb am 12 Novbr. 1820 War Rector zu Stolberg im Erzgebirge: geb. zu Rochlitz 1773.* §§. *Specimina poetica in lucem prodita Pars prima. Nivemonti 1815. gr. 8.* Beſchreibung eines feyerlichen Actus, welcher am 2ten Abend des dritten Jubelfeſtes der Reformation in der Stadtſchule zu Stolberg im Erzgebirge gehalten wurde. (Schneeberg) 1817. 8. Τυρταιου μελη πολεμιστηρια. Kriegslieder des Tyrtäus. Mit einer neuen metriſchen Ueberſetzung und hiſtoriſchen Einleitung, wie auch mit Wort- und Sacherklärungen, zum Schul- und Selbſtgebrauche verſehen. Leipz. 1819. gr. 8.

STOCKAR *) von NEUFORN (A... F...) §§. Die Auflage. Nürnberg 1819. 8.

)CKMANN (Aug. Korn.) *ſtarb am 6 Febr. 1821. War ſeit 1818 zweiter Profeſſor der Rechte, Decemvir und Domherr zu Merſeburg* (1802 gekrönter Dichter, und 1811 dritter Prof der Rechte und Domherr zu Naumburg): *geb. (nicht zu Naumburg, ſondern) zu Schweickertshayn bey Waldheim am*

*) heiſst S. 553 unrichtig *Stokar.*

am 14 May (1751). §§. Gab heraus: * *L*
Muſenalmanach auf die Jahre 1779, 17
1781. Leipz. 8. Elementa juris G
Saxonici, in uſum academicum et fo
ibid. 1796. gr. 8. Diſſ. inaug. (re
Fr. Eberhard) de famoſis libellis. Sect
ibid. 1799 4. Diſſ. inaug. (reſp. *J. G*
famoſi libelli utrum in civitate ferend
ibid. 1800. 4. Commentat. ad Sanc
diſciplina ſpectaculorum. ibid. 1801. 4.
(reſp. *J. G. Henning)* de jure Calendari
1807. 4. Liber ſingularis de legibu
norum theatralibus. ibid 1809. 8. P
ibid. 1811. gr. 8. Oratio de jurispr
ex ipſis fontibus haurienda. ibid. 1820
Von den Pr. Chreſtomathia jur. Horati
ſchien Spec. VII 1808, Spec. VIII. 1
Spec. X 1811, Spec. XI 1812, Spec. X
Spec. XIII 1814. — Vgl. *Kreuſsler* S.
(wo auch ſein Portrait befindlich iſt). H
Zeit. 1821. Nr. 109.

STOCKMEYER (Johann Karl Ludwig) *Pfa*
Brake im Fürſtenthum Lippe-Detmold:
Lemgo am 28 Auguſt 1765. §§. B
Grundlage eines chriſtl. Religionsunte
mit Liederverſen erläutert. Lemgo 180
Auserleſene Bibelgeſchichten des alten
ments, zur Beförderung eines nützlich
brauchs der Bibel in Land- und Stadtſ
ebend. 1814. 8.

STÖBER (Ehrenfried) *Licentiat der Rechte un*
cat zu Strasburg: geb. daſelbſt am 9 Mär.
§§. Die Tempelherren; ein Trauerſp
Raynouard. Aus dem Franzöſ. überſetzt.
burg 1806. 8. * Alſatiſches Taſch
für das Jahr 1807. ebend. 1806. 12. m.
Muſik. (erſchien auch auf das J. 1808).
graphiſche Notiz über Oberlin. ebend. 1
Blätter, dem Andenken Konr. Gottl. Pfe

widmet. ebend. 1810. 8. *Lyriſche Gedichte. ebend. 1811. 8. 2te verbeſſ. und verm. Ausg. unter ſeinem Namen und m. d. Titel: Gedichte, Baſel 1815. 3te Aufl. Stuttgart 1821. Feſtlichkeiten, dem General Foy zu Ehren während ſeines Aufenthalts in Strasburg. Baſel 1811. 8. (auch *franzöſiſch*). Strasburgs Jubelfeyer der Reformation; ein Gedicht mit hiſtoriſchen Anmerkungen. Strasb. 1817. 1ſte bis 3te Aufl. 8. *Neujahrsbüchlein von Vetter Daniel. ebend. 1818. 8. — Vorwort zu: *Fedor Ismars* poetiſchen und proſaiſchen Allerley. Baſel 1823. 8. — Gedichte in *Schreiber's* Heidelberg. Taſchenbuch auf 1811; *im* Morgenblatt für gebild. Stände (1817); *in der* Abendzeit. (1817-1821) und in *v. Biederfeld's* und *Kuffner's* Feyerſtunden (1821. 1822).

15 B. STöCKEL (H... F... A...) §§. Praktiſche Anweiſung, die feinſten Oelfarben und engliſchen Lackirfirniſſe auf die beſte Art zu bereiten. Jena 180. 8. 2te Aufl. 180. 3te verm. Aufl. 1808. 4te verm. 1812. Gründliche Anweiſung zur Lederlackirung. Greitz 1804. 8. mit neuen Titelbl. München 1819. Gründliche Anweiſung über das Kupferabziehen auf Holz und Glas in der gröſsten Geſchwindigkeit, und ſolche zu lackiren. Schleitz 1823. 8. Gründliche Anweiſung, mit Oelfarbe weiſs anzuſtreichen, welche ſich nicht verändern wird, die weiſſe Farbe zu ſchleifen und mit einem weiſſen Lack zu lackiren. Nebſt einer weiſſen und blauen Farbe zur feinen Oelmahlerey u. ſ. w. Greitz 1823. 8. Die Tiſchlerkunſt in ihrem ganzen Umfange. Nebſt Belehrungen über neu erfundene und für Tiſchler höchſt wichtige Arbeiten und Vortheile. Ilmenau 1823. 8. m. 18 Steindrucktaf. — *Von dem* prakt. Handbuch für Künſtler u. ſ. w. *erſchien* 1805 der 2te Theil m. 5 Kpf. 2te verm. Aufl. 1820. zu München 1819 der 3te Theil m. . . Kpft. 1820 der 4te m. 21 Steintaf.

1822 der 5te und 6te mit 34 Steinabdrücken (D beiden letzten haben auch *den Titel:* Neues pr tiſches Handbuch für Künſtler, Lackierlieb ber, Vergolder u. ſ. w. 1. 2ter Band). Auch *ſchienen* vom erſten Theile folgende neue Au gen: 5te umgearb. 1804, 4te 1812 und 5te 18

STöCKEL (Johann Matthias) *Uhrmacher und Mu nikus zu Möſchlitz in . . . : geb. zu . . .* Praktiſche Lehre, oder Anweiſung über den renbau in ſeinem ganzen Umfange, nach chem ein jeder Liebhaber die beſten und ric ſten Uhren aller Art ſelbſt auf eine leichte faſsliche Art verfertigen kann. München 18 m. 16 Steintaf.

STöCKHARDT (G. H. J.) ſeit 1804 *Paſtor ſecund zu Bautzen.* §§. Kurzgefaſste italien. Sp lehre für Anfänger, nach dem Muſter der nowiſchen frey bearbeitet, nebſt einigen bungsſtücken zum Schreiben und Sprechen, einem kleinen italien. Leſebuche. Leipz. 18 Reden bey der am Grabe des vormal. Rectors, M. Roſt, zu Budiſſin den 19 Jul. 1818 gehalt Todtenfeyer, geſprochen von *F. W. E. Roſ Gerh. Heinr. Jak. Stöckhardt.* Budiſſin (1 gr. 8. — Einige italien. Cantaten. — We der Religionslehrer bey öffentlichen Eidesve nungen zu beobachten? nebſt einer gehalt Eidesverwarnung; in *Rehkopf's* Prediger-J 1804. S. 721-744. — Vgl. *Otto* Bd. 4.

STöCKL (Ant.) §§. Neue Sittenreden für das k liſche Landvolk über die ſonn- und feſttägli Evangelien des ganzen Jahres. Wien 2 Theile 8. — *Von den* Homilien übe ſonntäglichen Evangelien *erſchien* 1809 di verbeſſ. Aufl. *unt. d. Titel:* Homilien und P Predigten auf alle Feyertage des ganzen Ja Zur Belehrung und Erbauung der lieben L leute herausgegeben.

STö

ICKL (Johann Baptiſt) ſeit 1812 *biſchöfl. Eichſtädtiſcher geiſtl. Rath und* ſeit 1813 *Pfarrer zu Wittersheim unweit Neuburg* (vorher hatte er ſeit 1785 einige Kaplanate verwaltet, ward ſodann 1789 Pfarrer in Togmersheim, 1808 Diſtriktsſchulen-Inſpector, und 1810 Dechant): *geb. zu Biſchofsholz im Rezatkreiſe am 25 März 1762.* §§. Kurzer, aber doch vollſtändiger Unterricht in der chriſt-katholiſchen Lehre, in leichten Fragen und Antworten. Augsburg 1814. 8. (ward vielfach aufgelegt). Leichtfaſslicher katechetiſcher Unterricht in der Naturgeſchichte und Naturlehre für reifere Schüler. ebend. 181. 8. 2te Aufl. 1820. Ernſtliche Blicke des Chriſten ins Heiligthum Gottes und ſeiner Seele. Ein Gebetbuch für nachdenkende Katholiken zur Befeſtigung und Belebung ihres Glaubens. Eichſtädt 1817. 8. Zwey Jubelpredigten über Michael Biber. ebend. 1818. 8. Ein Gebetbuch nach Wunſch, oder der betende Katholik, eins mit dem Prieſter, und auch beſonders für ſich ſelber in und auſſer der Kirche. Augsburg 1820. gr. 8. Der fromme Pilger. Ein Gebetbuch zunächſt für Wallfahrer. ebend. 1821. 8. — Einige Kirchenlieder. — Vgl. *Felder* Th. 2.

IGER (Bernh.) *ſtarb am 6 May 1815 in dem Flecken Bogen bey Straubing, wo er ſeit 1813 privatiſirt hatte* (vorher ſeit 1805 Rector in Dillingen, 1809 Rector am Lyceo zu Straubingen, und 1811 an der Studienanſtalt zu Paſſau). §§. Tentamen finale ex linguis Hebraea et Graeca. Straubing. 1783. 4. *Sätze aus der reinen Mathematik, zur öffentlichen Prüfung in Oberalteich vorgelegt. ebend. 1783. 4.* Poſitiones ex hermeneutica ſacra Vet. et Novi Teſtam. Ratisbon. 1784. 8. Synopſis Inſtitutionum Philoſophicarum primi anni expoſita tentamini publico in exemto Monaſterio Oberaltacenſi. Salisb. 1785. 8. Tentamen finale publicum ex logica et metaphyſica. ibid.

1822 der 5te und 6te mit 54 Steinabdrücken. (Die beiden letzten haben auch *den Titel:* Neues praktiſches Handbuch für Künſtler, Lackierliebhaber, Vergolder u. ſ. w. 1. 2ter Band). Auch *erſchienen* vom erſten Theile folgende neue Auflagen: 5te umgearb. 1804, 4te 1812 und 5te 1817.

STÖCKEL (Johann Matthias) *Uhrmacher und Mechanikus zu Möſchlitz in . . . : geb. zu . . .* §§. Praktiſche Lehre, oder Anweiſung über den Uhrenbau in ſeinem ganzen Umfange, nach welchem ein jeder Liebhaber die beſten und richtigſten Uhren aller Art ſelbſt auf eine leichte und faſsliche Art verfertigen kann. München 1820. 8. m. 16 Steintaf.

STÖCKHARDT (G. H. J.) ſeit 1804 *Paſtor ſecundarius zu Bautzen.* §§. Kurzgefaſste italien. Sprachlehre für Anfänger, nach dem Muſter der Fernowiſchen frey bearbeitet, nebſt einigen Uebungsſtücken zum Schreiben und Sprechen, und einem kleinen italien. Leſebuche. Leipz. 1811. 8. Reden bey der am Grabe des vormal. Rectors, Hrn. M. Roſt, zu Budiſſin den 19 Jul. 1818 gehaltenen Todtenfeyer, geſprochen von *F. W. E. Roſt* und *Gerh. Heinr. Jak. Stöckhardt.* Budiſſin (1818). gr. 8. — Einige italien. Cantaten. — Was hat der Religionslehrer bey öffentlichen Eidesverwarnungen zu beobachten? nebſt einer gehaltenen Eidesverwarnung; in *Rehkopf's* Prediger-Journ. 1804. S. 721-744. — Vgl. *Otto* Bd. 4.

STÖCKL (Ant.) §§. Neue Sittenreden für das katholiſche Landvolk über die ſonn- und feſttäglichen Evangelien des ganzen Jahres. Wien 1819. 2 Theile 8. — *Von den* Homilien über die ſonntäglichen Evangelien *erſchien* 1809 die 2te verbeſſ. Aufl. *unt. d. Titel:* Homilien und kurze Predigten auf alle Feyertage des ganzen Jahres. Zur Belehrung und Erbauung der lieben Landleute herausgegeben.

Leipz. 1817. Kaiſer Karlsbad im Jahre MDCCCXXII. Ein Handbuch für Kurgäſte und andre Freunde dieſes weit berühmten Badeortes. Karlsbad 1822. 8. m. 3 Anſichten. — Vgl. *Felder* Th. 2.

SHR (Cöleſt.) §§. Neues Kunſt- und Wunderbuch der Natur. Coburg 1798 8. *Repertorium der vorzüglichſten Kunſtmaſchinen und Kunſterfindungen unſerer Zeit. 1 Heft. ebend 1807. gr. 8 *Mediciniſche Paragraphen für Aerzte und Nichtärzte, vorzüglich das Neuere in dem medicin Fache betreffend. ebend. 1818. 8. Neueſtes Münzcabinet, oder Beſchreibung mehrerer intereſſanten Münzen und Medaillen, auf beſondre Begebenheiten unſerer Zeit geprägt. Kulmbach 1822. 8. Panorama auf dem Weiſſen-Stein, oder Beſchreibung deſſelben und Ueberſicht der bekannteſten Ortſchaften und Berge, welche man auf demſelben und in dem Umkreiſe ſehen kann. Zum Beſten der abgebrannten Bewohner des Stammbachs. Bamberg 1823. gr. 8. m. 1 Karte. — Vgl. *Jäck.*

SHR (Hieron.) Bruder des Vorigen; *ward 1805 Weltprieſter, und ſpäterhin Pfarrer zu Mitwitz im Würzburg.: geb. am 9 Octbr. 1768.* §§. Kurzer Abriſs der alten und neuen Philoſophie bis in das 19te Jahrhundert. Bamberg 1802. 8. — Vgl. *Jäck.*

SHR (Leonh.) §§. Aphorismen ſtaatswiſſenſchaftlichen, ſtaatswirthſchaftlichen und ökonomiſchen Inhalts. 1ſtes Bändch. Prag 1815. 8. 2tes 1816, 3tes 1818. — *Von dem* erſten Theile ſeines Verſuchs zu einem Lehrbuche über die Rechtswiſſenſchaft *erſchien* 1818 die 2te Aufl.

STÖLZER (Chriſtian Auguſt) *D der Rechte,* (ſeit 1818) *königl. Preuſſ. Hofrath, und* ſeit 1806 *Scabinus zu Görlitz* (zuerſt Accis-Inſpector zu Sei-

denberg und Schönberg, und ſeit 1804 Sen
zu Görlitz): *geb. zu Margliſſa am 15 M*
1770. §§. *Diſſ.* (praeſ. *Ch. G. Haub*
Quatenus tutor, excuſatione uſus, legatum
adſcriptum amittat? Lipſ. 1790. 4.
inaug. de temporis continui et utilis computa
ibid. 1791. 4. Bruchſtücke aus dem
buche über einen Durchflug durch Holland
einen Theil von Deutſchland. Görlitz 18
Fantaſie eines Sachſen im Bade zu Pfeffers
Schweitz am 19 Jul. 1800. Zürich 180
* Bemerkungen über Hofwyl auf einer
1800 von *Teſſier*, aus dem Franzöſ. übe
von St. Görlitz 1812. 8. * Beleuc
der Schrift des Herrn v. Uechtritz über G
herrenverhältniſſe und Unterthanend
ebend. 1816. 8. Bruchſtücke über de
muligen Centralbewaffnungsausſchuſs in
tzen und Görlitz. ebend. 1817. 8. — A
kungen zu D. Knebels Denkſchrift auf
in der Lauſitzer Monatsſchr. 1807. Bd.
241 folg. — Gedicht, dem Kaiſer alle
ſen überreicht; in *Fielitz* vaterländ. M
ſchrift 1813. S. 464. — Die Latterman
Schrotmaſchine; in *Schnee's* landwirthſ
Zeitung 1821. S. 201 - 203. — Vgl. *Otto* B

STÖPEL (Fr...) . . . *zu* . . .: *geb. zu* . ,
Grundzüge der Geſchichte des moderne
ſikſyſtems. Berl. 1821. gr. 4. *S. B.*
Syſtem der Muſikwiſſenſchaft und des mu
ſchen Unterrichts; Anleitung zum Pian
ſpiel. Aus dem Engliſchen überſetzt.
Buch. ebend. 1822. Fol.

STÖPHASIUS (Johann Chriſtoph) ſeit 1819
Preuſſ. Regierungs- und Schulrath zu
(zuerſt Profeſſor am Lyceum zu Warſchau
auf Schul- und Kirchenrath, und 1817
und Rector des Pädagogiums unſerer
Frauen zu Magdeburg): *geb. zu* . . . §

Jul. Caesaris Commentarii de bello gallico et civili. Textus ad opt. editionum fidem denuo recognito acceſſerunt annotationes vel ex aliis ſelectae vel recens additae, item indices neceſſarii. Praemiſſa eſt notitia literaria. In uſum claſſae quintae. Varſoviae 1815. 8. editio repetita emendatior. Magdeburgi 1819.

ÄRCHER (Karl Friedrich) *Lehrer an der latein. Vorbereitungsſchule zu Forchheim: geb. zu . . .* §§. Handbuch für angehende Schullehrer und Ortsvorſtände auf dem Lande, zur Verwaltung der Gemeinde-Schreiberey im Königreich Bayern. Würzburg 181. 4. 2te Aufl. 1820.

ÄRIG (J... E... F...) *Doctor der . . . zu . . .: geb. zu . . .* §§. Lehrbuch des geſammten Obſtbaues. Berlin 1823. gr. 8.

ÄRIG (Johann Georg Heinrich) ſeit 1810 *zweyter Prediger an der St. Johanniskirche zu Magdeburg* (vorher Prediger zu Sonnenberg in der Mittelmark): *geb. zu . . .* §§. Mit *F. B. Weſtermeyer* und *J. F. W. Koch:* Reden bey Gelegenheit einer Amtsveränderung. Magdeburg 1810. gr. 8. Evangeliſche Bilder; Predigten über epiſtoliſche und freye Texte. ebend. 1821. gr. 8. Franzöſiſche Leſeſchule nebſt mehrern leichten Leſeſtücken und den Anfangsgründen der franzöſ. Grammatik, die erſte und die letztere in 3 Lehrgängen. ebend. 1822. gr. 8.

SSNER (Karl Bened.) *privatiſirte in Querfurt und ſtarb am 27 Jul. 1808: geb. daſelbſt . . .*

SSNER (Karl Fried.) §§. Explicatio vulgaris et orthodoxa locorum Ebr. I. 3 et Col. I. 17 ab injuriis recentiorum aliquot interpretum vindicata. Lipſ. 1815. gr. 4. *Apologie des Vereins der beyden proteſtantiſchen Confeſſionen,*

oder ausführliche Darſtellung der gehabten M tiven, auf der 1818 in Querfurt gehaltenen Kri ſynode dafür zu ſtimmen. ebend. 1820. 8.

STÖTZER (Joh. Fried.) *ſtarb im J. 1803.*

STÖVER (D. H.) *ward 1815 Ritter des Schwediſc Waſaord und 1811 Ritter des Franzöſ. Lilienor ſtarb am 13 April 1822; war geb. am 15 Jul. 17*

Graf von STOLBERG (Chriſtian) *ſtarb am 18 Jan 1821.* §§. Die weiſſe Frau; ein Gedich 7 Balladen. Berlin 1814. 12. Mit ſein Bruder *F. Leop.* Grafen *v. Stolberg:* Vater diſche Gedichte. Hamburg 1815. 8. Brüder *Chriſt.* und *Fr. Leop.* Grafen zu Stol geſammelte Gedichte. 1ſte Liefer. 1. ater B (Oden, Lieder und Balladen). 3ter Bd. (I ben, von *Fr. Leop.*) 4. 5ter Bd. (Schauſpiele Chören). Hamb. u. Wien 1821. gr. 8. m. d Bildniſs. 4te Lieferung 6-9ter Bd. (Reil Deutſchland, der Schweitz, Italien und Sic von *F. Leop.*) 1822. 5te Liefer. 10ter Bd. ben Alfred des Groſſen, von *F. Leop.*) 11. Bd (Homers Ilias, von *F. Leop.*) 1823. Liefer. 13-14ter Bd. (Sophokles, von *Chriſ* 15ter Bd. (4 Tragödien von *F. Leop.* Ged aus dem Griechiſchen und Lateiniſchen) 5te Liefer. 16-18ter Bd. (. . .) 1824. — auch *ſeines* Bruders Abfertigung der li Schmähſchrift des Herrn Hofrath Voſs gege (Hamb. 1820. gr 8) heraus. — *Von ihre* dichten *erſchien* Wien 1822 eine vollſtändig gabe in 2 Theilen, mit den Fac ſimiles I Grafen, — *Vgl.* Converſat. Lex.

Graf von STOLBERG (Friedr. Leop.) *Lebte ſei zu Tatenfeld bey Bielefeld, und zuletzt zu dermühlen im Osnabrückiſchen; ward 1815 Philoſ und 181. Ritter des Alexander Neu und St Andreas-Ordens Er ſtarb am 6 1819.* §§. Schreiben an Joh. Kaſp Lavater.

1

Druck befördert von J. A. Sulzer). . . . 177. *Schreiben eines Holſteiniſchen Kirchſpielvoigts über die neue Kirchenagende. Hamburg 1798. 8. An meine Söhne und Töchter. Regensburg 180. Ein kleines Geſpräch der heiligen Katharina von Siena über die höchſte Vollkommenheit; aus dem Italien. überſetzt. (Münſter 1818) 8. (*Ward* 1818 *neu* abgedruckt, mit dem Leben des heiligen Vincentius von Paula). Ein Büchlein von der Liebe. ebend. 181. 8. 9te Aufl. nebſt dem Schwanengeſange des Verſtorbenen und 2 Zugaben, 1820. 3te Aufl. mit ſeinem Bildniſs, 1821. Leben Alfreds des Groſſen. Münſter 1816 (1815). 8. Drey kleine Schriften: a) die Sinne, ein Geſpräch; b) über unſere Sprache; c) über den Zeitgeiſt *). ebend. 1818. 8. Betrachtungen und Beherzigungen der heiligen Schrift. Hamb. 1819-21. 2 Bde gr. 8. Kurze Abfertigung der langen Schmähſchrift des Herrn Hofr. Voſs wider ihn. Nach dem Tode des Verfaſſers vollendet und herausg. von dem Bruder deſſelben. Mit einer Vorrede vom Pfarrdechant *Kellermann*. ebend. 1820. gr. 8. Die heiligen ſonn- und feſttäglichen Epiſteln und Evangelien, nebſt der Leidensgeſchichte unſers Herrn, nach den Evangeliſten Matthäus und Johannes. Zum Gebrauche für Kirchen und Schulen, überſetzt. Münſter 1823 gr. 8. — *Von der* Ilias *erſchien* zu Hamburg 1825 die 4te Aufl. in 2 Bden. — *Von ſeiner* Geſchichte der Religion Jeſu *erſchien* der 6te Theil 1811 (1810), der 7te 1811, der 8te 1813, der 9te und 10te mit einer (auch beſonders gedruckten) Beylage 1815, der 11te und 12te 1816, der 13te 1817, und der 14te und 15te 1818.

*) Urſprünglich ſtanden ſolche in *folgenden* Zeitſchriften: die 1ſte in *J. G. Jacobi's* Iris, ein Taſchenbuch für das J. 1805, die 2te *im* vaterländiſchen Muſeum (Hamburg 1810) Novbr. und die 3te in *Adam Müller's* deutſchen Staatsanzeigen 1818. Januar.

Vom 1ften und 2ten Bde *erſchien* 1810 di Aufl. Auch giebt es eine wohlfeilere Au für die öſtreich. Staaten, welche zu Wien 1818 in 3 Lieferungen oder 15 Bden in gr. 8 auskam *). Ein Regiſter dazu hat Prof. *Moritz* verfertigt. — Gedichte und proſ Aufſätze hat er zu folgenden Zeitſchriften fert: 1) *zur* Götting. Blumenleſe (1774, 1 2) *zum* deutſchen Muſeum (1776-1783. 1788, 1791); 3) zu *Voſs'ens* Muſenalm (1777-1779, 1781-1795, 1798); 4) zu *Wi* deutſchen Merkur (1776, 1793, 1794); 5) *G. Jacobi's* Taſchenbuch auf die J. 1795, 1802; 6) zu *deſſen* Iris (1805); 7) *zum* ländiſchen Muſeum (die Himmel, im 4ten 1810. Octbr.); 8) zu *Aloyſ. Schreiber's* delberger Taſchenbuch (1811); 9) zu *Woltmann's* deutſchen Blättern (Berl. 1814); 10) zu *Brockhaus* deutſchen Bl 1814. 1815 (Napoleon Bd. 4. Nr. 5. Da freyete Deutſchland Bd. 6. Nr. 1); 11) zu *H* Almanach poetiſcher Spiele (1816); 1 *Aloyſ. Schreiber's* Cornelia (1816); 13) zu *fried's* nordiſchen Blumenalmanach auf d 1816); 14) zu *(Georg Paſſy's)* Oelzw (Wien 1819. 1820). — Wegen der mit ſe Bruder herausgegebenen Schriften iſt de Artikel zu vergleichen. — Sein Bildniſs v 3ten Ausgabe ſeines Büchleins von der (1821). — Vgl. *Raſsmann* und die beiden l träge. Converſat. Lex. Hamburger un Correſpondent 1819. Nr. 207.

STOLL (Chriſtian Friedrich) *dritter College am naſium zu Görlitz; geb. daſelbſt am 3*

*) Noch exiſtiren folgende Schriften: 1) Stellen au Geſchichte der Religion Jeſu. Augsburg 1814. 2 Th 2) Religiöſer Geiſt aus ſeiner Geſchichte der Re Jeſu, von *J. H. Marx*. Münſter 1818. gr. 8. 3) die Unfehlbarkeit der Kirche (aus der Geſch. de ligion Jeſu beſonders abgedruckt). Regensburg 18

nuar 1776. §§. Verſuch einer kurzen Geſchichte des Görlitziſchen Gymnaſiums. 1ſte Abtheil. Görlitz 1809. 4. 2te Abtheil. 1815.

OLL (Eberhard) . . . *zu* . . . : *geb. zu* . . . §§. Vorſchriften zum Situationszeichnen, mit einer theoretiſchen Einleitung und 6 Kupf. Tübing. 1812. gr. 8.

11 u. 15 B. STOLL (Joh.) ſeit 1805 *Director des Medicinal-Collegiums und beſtändiger Secretair der Landesculturgeſellſchaft in Arensberg: geb. zu Rotenburg an der Fulda am 16 Novbr.* . . . §§. Mit *Tetens:* Ausführliche Geſchichte der Fallſüchtigen, nebſt einer ausführlichen Krankengeſchichte, mit zugefügten Bemerkungen und Recepten. Frankfurt a. M. 1800. 8. 2te Aufl. *unt. d. Titel:* Ueber die Fallſucht, nebſt einer ausführl. Krankengeſchichte u. ſ. w. Bremen 1807. (Eigentl. blos ein neues Titelblatt). * Bergroth, ein pſychologiſches Vermächtniſs für gebildete Leſer. Gieſſen 1803. 8. Staatswiſſenſchaftliche Unterhaltungen und Erfahrungen über das Medizinalweſen nach ſeiner Verfaſſung, Geſetzgebung und Verwaltung. 1. 2ter Theil. Zürich 1812. 8. 3ter Theil 1. 2te Abtheil. 1813. 1814. — * Ueber weibliche Aerzte im Staate; in *Kopp's* Jahrbuch der Staatsarzneykunde 1815. S. 67-90. — Recenſ. *in der* allgem. deutſchen Bibliothek (1801-1806) und *in der* Salzburg. medicin. chirurgiſchen Zeitung (1801-1803). — Vgl. *Seiberz* Bd. 2. *Strieder* Bd. 16. S. 30-33. Bd. 17. S. 393.

OLL (Johann Baptiſt) *D. der Med. und prakt. Arzt in Wevelinghofen: geb. zu* . . . §§. Die zwey Stimmen im Weltall, nebſt Gefolge. Köln 1824 (1823). 8.

1. STOLL (Joſ. Lud.) *ſtarb als Privatgelehrter zu Wien am 22 Januar 1815: geb. daſelbſt.* §§. Amors Bild. Ein Spiel in 1 Act. Wien 180.

180. 8. Die Schrecken-Komödie; ein i matiſches Taſchenbuch; nebſt einem Anha kleiner Gedichte. Wien (1810). 8. Pe ſche Schriften. 1ſter Theil. Heidelberg 1812. 8 Jakob Degen; in *Schlegel's* deutſchen Muſe 1812. April Nr. 5. — *Vgl.* Zeitgenoſſen Hef S. 180-185.

von STOLTERFOTH (Adelheid) *königl. Ba Stiftsdame zu Birken, lebt* ſeit 1819 *zu Lau winkel im Rheingau: geb. zu Eiſenach 11 Septbr. 1800.* §§. Gedichte im rheiniſc Hausfreunde (181); *im* Morgenblatt für gel Stände (1820-1822); in *Gubitz'ens* Geſellſc ter (1820); in *Raſsmann's* rheiniſch-weſtp Muſenalmanach (1821 folg.) und *in der* Ab zeitung (1822).

STOLTERFOTH (Gottfr.) *iſt längſt geſtorben.*

STOLTZE (Georg Heinrich) *D. der Philoſ., V ſteher der Apotheke des Waiſenhauſes, und vatdocent zu Halle: geb. zu Hannover 31 Jul. 1784.* §§. Gründliche Anweiſ die rohe Holzſäure zur Bereitung des re Eſſigs, des Bleyweiſſes, Grünſpans, Ble ckers und anderer eſſigſaurer Präparate auf Vortheilhafteſte zu benutzen, nebſt eine neuen Betrachtung der übrigen bey der tro nen Deſtillation des Holzes ſich bildenden dukte. Halle 1820. gr. 8. *Giebt her* Berliniſches Jahrbuch für die Pharmacie die damit verbundenen Wiſſenſchaften. 25ſter Jahrgang. Berl. 1821-1824. m. Kpf. (arbeiter daran war er ſeit dem Jahre 1816). Auszug einer Abhandlung über die Natur Reinigung der brenzlichen Holzſäure, von Colin, frey überſetzt und mit einem Nach verſehen; in *Schweigger's* Journal für Ch und Phyſik Bd. 27 (1819) S. 279-300. ſuche über die aus verſchiedenen Holz

d

durch trockne Deſtillation zu erhaltenden Produkte beſonders über die Holzſäure; *ebend.* Bd. 29. S. 48 - 54. Ueber die fäulniſswidrige Kraft der Holzſäure; S. 55 - 64. — Chemiſche Unterſuchung einer Subſtanz, welche ſich im menſchlichen Schädel gebildet hatte; in *Meckel's* deutſchen Archiv für die Phyſiologie Bd. 3. S. 195 folg.

LZ (Joh. Jak. 1) *ward 1810 Paſt. Primarius an der Martinskirche in Bremen, legte im J. 1811 ſeine Aemter nieder und begab ſich nach Zürich, wo er am 12 März 1821 ſtarb; war geb. am 31 Decbr. 1753.* §§. Anleitung zum Leſen für die erſten Anfänger, zum Gebrauch Bremiſcher Kinder. Bremen 1788. 8. * Liscovs Lob der ſchlechten Schriftſteller, ſeinen Mitbrüdern aus wahren Wohlwollen und aufrichtiger Freundſchaft zu Gemüthe geführt. Von neuem herausgegeben. Hannover 1794. 8. * Des Herrn Oberſten von *Weiſs* philoſophiſche, politiſche und moraliſche Grundſätze. Nach der dritten franzöſ. Urſchrift überſetzt. ebend. 1. 2ter Bd. 1795. gr. 8. 3ter Bd. 1796. Liebe nach Paulus, in Betrachtungen über 1 Corinth. XIII. ebend. 1798. 8. Abſchiedspredigt, gehalten am 18 Auguſt 1811 in der Martinikirche in Bremen. ebend. 1812. 8. Ulrich von Hutten gegen Deſiderius Erasmus, und Erasmus gegen Hutten. Zwey Streitſchriften aus dem 16ten Jahrhunderte. Aus dem Lateiniſchen überſetzt und mit hiſtoriſchen Notizen verſehen und beurtheilt. Aarau 1813. gr. 8. Gab mit einer Vorrede heraus: D. *Joh. Kaſp. Häfeli's* nachgelaſſene Schriften. 1ſter Bd. Winterthur 1813. gr. 8. (Auch *unt. d. Titel:* Predigten und Reden aus verſchiedenen Perioden ſeines Lebens. 2. 3ter Bd. 1814. 1815. (Auch *mit d. Titel:* Vorleſungen über die chriſtliche Kirchengeſchichte für gebildete Religionsfreunde, zu Bremen in den Wintermonaten von 1804 auf

auf 1805 gehalten. 1ſte und 2te Hälfte). Neujahrsblatt von der Geſellſchaft in dem Stiftshauſe in Zürich auf das Neujahr 1814. Mit *Häfeli's* Bildniſs. Zürich 1814. 4. Die Pſalmen, für eine gebildete deutſche Dame in der erſten Hälfte des laufenden Jahrhunderts überſetzt und in der Kürze erläutert. ebend. 1814. gr. 8. Ein Traum Napoleons 1813. Aus dem Franzöſ. überſetzt. ebend. 1814. 8. Vier Predigten. Aus dem Schweizeriſchen Prediger-Magazin beſonders abgedruckt. Bern 1814. 8. Betrachtungen über Conſtitutionen, über die Vertheilung der Gewalten und die Bürgſchaft in einer conſtitutionellen Monarchie, von *Benjam. de Conſtant-Rebeque.* Aus dem Franzöſ. überſetzt. Bremen 1814. gr. 8. Mit *J. J. Hottinger* und *J. Horner:* Züricheriſche Beyträge zur wiſſenſchaftlichen und geſelligen Unterhaltung. 1-3tes Heft. Zürich 1815. 8. 4-8tes Heft 1816. 9tes Heft 1817. Neujahrsblätter von der Stadtbibliothek in Zürich, von 1816-1821. ebend. 1816 folg. 4. m. Kpf. Vermiſchte kleine Schriften. 1ſte Hälfte, mit des Verfaſſers Bildniſſe. Winterthur 1816. 8. 2te Hälfte 1817. *Caj. Corn. Tacitus* Leben des Agrikola. Ueberſetzt. Bremen 1817. gr. 8. Berichtigtes und möglichſt vervollſtändigtes Verzeichniſs der Verfaſſer des Bremiſchen Geſangbuches, nebſt der Angabe der Lieder, die jedem derſelben entweder als urſprünglichen Verfaſſer oder als neuen Bearbeiter zugehört haben. ebend. 1818. gr. 8. Die ſämmtlichen Schriften des Neuen Teſtam. Nach Griesbach's Ausgabe des griechiſchen Textes überſetzt. Eine ganz neue Arbeit, nicht Erneuerung der frühern Ausgaben. Hannover u. Leipz. 1820. 8. — Ueberdies mehrere Predigten in den J. 1782, 1805, 1807, 1808, 1811 u. 1815. — Hat auch groſſen Antheil *an den* vermiſchten Betrachtungen auf alle Tage im Jahre, oder dem 9ten Theil des nützlichen Allerley (1777); an *Lavater's* Handbibel für Leidende

dende (Winterthur 1788. 8.) und *an der* Mitherausgabe des neuen Bremiſchen Geſangbuches (1812. gr. 8). — *Von den* Erläuterungen zum Neuen Teſtam. *erſchien* in der neuern Ausgabe 1809-1810 das 3-6te Heft. — *Von dem* Sektengeiſt *erſchien* 1800 die 2te Ausg. — Von den Predigten über die Merkwürdigkeiten des 18ten Jahrhunderts nahm *Häberlin* die über die politiſche Revolution in ſein Staatsarchiv auf. — Verſchiedene Beyträge zu *Pfenninger's* Kirchenboten (1782. 1783. 1785; z. B. Leben eines redlichen Juden Schmuls, Hausknechts und Botens in Offenbach, 1783. H. 6. welches im 1ſten Bde ſeiner kleinen vermiſchten Schriften wieder abgedruckt worden iſt). — Das Schulfeſt in Oerlinghauſen; Gedicht *im* deutſchen Muſeum Octbr. 1787 (wieder abgedruckt im 1ſten Bde der kleinen vermiſchten Schriften). — *Auch eine Erklärung Herrn Lavater betreffend; *im* Intelligenzblatt der allgem. Lit. Zeit. 1794. S. 397-400. — Das gelehrte Bremen; *im* Hanſeatiſchen Magazin Bd. 5. St. 2 (180.) S. 317-328. — Vorleſung bey einem Convente mit den Herren Landpredigern in dem Stadt-Bremiſchen Gebiete am 22 Septbr. 1802; in *Löffler's* Magazin für Prediger Bd. 2. St. 1 (1804) S. 316-348. Predigt am Schluſſe des Jahres 1804; St. 2. S. 218-229. Predigt am Schluſſe des Jahres 1805; Bd. 3. St. 1. S. 182-193. Predigt am Sonntage des erſten Advents d. 30 Novbr. 1806; St. 2. S. 153-162. Predigt am Neujahrstage 1807; S. 163-179. Ueber die Ordinationsfeyerlichkeit in Zürich und Bremen; S. 264-272. Ueberdies viele Entwürfe zu Homilien über Pſalmen; *ebend.* Bd. 3. St. 2. S. 179-206. Bd. 4. St. 1. S. 171-199. St. 2. S. 158-184. Bd. 5. St. 1. S. 125-163. Bd. 6. St. 1. S. 155-179. Bd. 7. St. 1. S. 129-141. St. 2. S. 135-151 und Bd. 8. St. 1. S. 186-223. — Reformationspredigt zu Bremen in der St. Martinikirche am 12 Novbr. 1809 gehalten; in *Ammon's*

mon's Magazin für chriſtliche Prediger Bd. 1. St. 1 (1816) S. 211-224. Taufhandlung zu Bremen am 25 Jun. 1807 vollzogen; *ebend.* Bd. 2. St. 1. S. 227-234. Taufhandlung in dem Hauſe des D. und Senator J. K. F. Gildemeiſter in Bremen; *ebend.* Bd. 5. St. .. S. 205-240. Gebet am Grabe meiner Tochter Marie Chriſt. Adelh. verehel. Gildemeiſter; S. 211. 212. — Recenſ. *in der* Halliſchen Lit. Zeit. und in *Wachler's* theol. Annalen. — Sein Portrait befindet ſich auch vor dem 1ſten Bde ſeiner kleinen vermiſchten Schriften. — Vgl. *Rotermund* Th. 2.

STOLZ (Johann Jakob 2) Sohn des Vorhergehenden, *Secretair des Prinzen Paul von Würtemberg zu Stuttgart* (zuerſt Lehrer in Kempten, 1810 Profeſſ. am Gymnaſium zu Ulm, und in demſelben Jahre auſſerordentl. Profeſſ. am Gymnaſ. zu Bremen, ſo wie Lehrer an der Domſchule, legte aber 1814 ſeine Stellen nieder): *geb. zu Zürich 177.* §§. * *Anna German. Baronin von Staël-Holſtein* Deutſchland. Aus dem Franzöſ. überſetzt. 3 Bde in 6 Abtheil. Berl. 1814. 8. — Noch einige Schriften. — Er gab auch einige Zeit die Bremiſche Zeitung heraus. — Vgl. *Rotermund* Th. 2.

STOLZENBURG (Chr.) §§. Das griechiſche Zeitwort, zweckmäſſig geordnet und dargeſtellt. Berl. 1821. Fol.

STOPPANI (Johann Baptiſt, *eigentl.* Karl Anton) ſeit 1809 *D. der Theolog. und* ſeit 1818 *Dekan an der Univerſität Prag* (ward 1800 Prämonſtratenſer im Stift Strahow, 1804 Lehrer der Hermeneutik des alten und neuen Teſtam., 1815 Correpetitor der Zöglinge des Stifts, und 1816 Novizenmeiſter): *geb. zu Dresden am 22 Septbr. 1778.* §§. *Poſitiones ex univerſo ſyſtemate theologica. Pragae 1807. 4.* — Mehrere theolog. Sätze in den J. 1805-1812. — Lehrten Je-

ſus

ſus und ſeine Apoſtel das nahe Ende der Welt und die baldige Wiederkunft des Meſſias auf Erden? in *Frint's* theolog. Zeitſchrift, 1ſter Jahrg. (1813) 1ſter Band 1ſtes Heft. Einige Ideen zur Beurtheilung des moraliſchen Theiles des alten Bundes; *ebend.* 2ter Jahrg. 2ter Bd. 1ſtes Heft. Etwas über die Vorliebe Jeſu für die iſraelitiſche Nation; *ebend.* 4ter Jahrg. 1ſter Bd. 1ſtes Heft. — Mehrere anonyme Aufſätze in verſchiedenen Zeitſchriften. — Latein. und deutſche Gelegenheitsgedichte. — Vgl. *Felder* Th. 2.

RCH (Heinr.) ſeit 1816 *Ritter des Preuſſ. rothen Adlerord. 3ter Claſſe.* §§ *Annalen der Regierung Catharina II. 1ſter Band, Geſetzgebung. Riga 1798. gr. 8.* Cours d'économique politique, ou Expoſition des principes, qui déterminent la proſperité des nations. Ouvrage, qui a ſervi à l'inſtruction de Leurs Altesses Impériales, les Grands-Ducs Nicolas et Michel etc. St Petersb. 1815. VI Tom. 8. *(Deutſch überſetzt von D. K. H. Rau, Hamburg 1820. 3 Bde gr. 8).* — Du principe conſtitutio de la ſcience du Gouvernement; *in den* Memoires de l'Academ. des Sciences de St. Petersbourg T. I (1810.) p. 489-515. Devéloppement du princip de la liberté naturelle, ou expoſition de la doctrine de Smith, ſur l'objet du Gouvernement; Part. 1. 2. p. 516-592. Des théories ſur les valeurs établies jusqu'ici; T. II. p. 413-429. De la nature de la valeur et de ſes différentes eſpeces; p. 430-443. Des variations de la valeur échangeable; p. 444-464. Des ſources de la valeur; p. 465-475. Théorie du Loyer; T. III. p. 585-609. De la monnoye de cuivre et particulièrement de celle de Ruſſie; p. 650-661. Conſidérations ſur les ſources du Revenu national d'après les principes expoſés dans le mémoire précédent; T. VIII. p. 470-496. — *Die* Zeitſchrift: Ruſs-

land unter Alexander I. *ward* 1811 mit der 1
87ſten Liefer. geſchloſſen, ſoll nun aber (18
von einem andern Herausg. fortgeſetzt werde
Daraus ward *beſonders* abgedruckt: Syſtematiſch
Ueberſicht der Literatur in Rußland währe
des 5jähr. Zeitraums von 1801 bis 1805. 1
Theil, Ruſſiſche Literatur. St. Petersb. u
Leipz. 1811. 8.

STORCK (Philipp Adam) *ſtarb am 19 April 182*
War D. der Philoſ. und ſeit 1817 *Profeſſ.*
der neuerrichteten Handelsſchule zu Bremen (
erſt Lehrer an der Handelsſchule zu Hagen
der Grafſchaft Mark, und 1810 Director der
ben): *geb. zu Traben an der Moſel 1780.*
* Epiſoden aus einer Reiſe nach Paris im Sc
mer 1809. Eſſen und Duisburg 1810. 8. m. 1
Darſtellungen aus dem Preuſſ. Rhein- und M
ſel-Lande. ebend. 1818. 2 Bde 8. m.
Moſella, ein Idyll des *Decimus Maximus Au*
nius, metriſch bearbeitet. . . . 181. 8.
danken über den deutſchen Handelsverein
damit verwandte Gegenſtände. Eine Vorleſu
Bremen (1819). 8. Das Fräulein vom S
Gedicht in 6 Geſängen von *Walter Scott.*
dem Engliſchen und mit einer hiſtoriſchen
leitung und Anmerkungen. Eſſen 1819. 8.
vom Ueberſetzer ſelbſt neu verbeſſerte
1823. Der letzte Minſtrel. Ein Ged
in 6 Geſängen von *Walter Scott.* Aus dem
liſchen. Bremen 1820. 8. Burg Rok
Ein romantiſches Gedicht in 6 Geſängen.
dem Engliſchen im Versmaaſſe des Origi
Mit des Verf. Bildniſs. ebend. 1822. gr. 8.
ſichten der freyen Hanſeſtadt Bremen und i
Umgebungen. Frankf. a. M. 1823. 4. m. 16
— Er war auch von 1814-1817 Mitherausg
von * Hermann, eine Zeitſchrift von und
Weſtphalen. Eſſen u. Duisburg, gr. 4. —
rere antiquariſche, hiſtoriſche und politi

Aufſätze und Gedichte in verſchiedenen Zeitſchriften. — Vgl. *Rotermund* Th. 2.

RR (Gottli. Konr. Chr.) *ſtarb am 27 Februar 1821.*

RR (Gottl. Chr.) §§. Betrachtungen über den Brief Pauli an die Römer, in Wochenpredigten. Mit einer Vorrede von *Ch. Fr. Klaiber.* Tübing. 1823. gr. 8. Betrachtungen über den Brief Jacobi an die Hebräer, Philipper, Epheſer, Theſſalonicher; über die Briefe Petri und den Brief an die Coloſſer. In Wochenpredigten mit einer Vorrede von *Ch. Fr. Klaiber.* 2ter Band. ebend. 1824. gr. 8. (Beide auch *unt. d. Titel:* Wochenpredigten über neuteſtamentliche Texte. 2 Bde). — *Vgl.* Zeitgenoſſen H. 7. S. 191-195.

ORR (Johann Nepomuk, *nach dem Kloſternamen:* Amandus) *ſtarb am 8 März 1818. War Benediktiner und* ſeit 1799 *Pfarrer in Unterkirchberg bey Ulm* (nachdem er ſeit 1768 in dem Stift Wiblingen gelehrt hatte und ſeit 1776 Abt daſelbſt geweſen war): *geb. zu Ulm am 16 Octbr. 1743.* §§. Einige Predigten und Trauerreden in den Jahren 1781, 1789, 1793. *Katholiſche Freytagsfeyer, in das Deutſche überſetzt mit Erklärungen und Melodien. Nebſt einer Andacht für eine Singbetſtunde. Von einem Landpfarrer. Ulm 1808. 8. — Ueber die Grundſätze der Liturgie, die Hinderniſſe der Einführung der deutſchen Sprache, und die in ſeiner Pfarrkirche gemachten Verbeſſerungen; *im* Archiv für die Paſtoralconferenzen im Biſsthum Konſtanz. Jahrg. 11. H. 11. — Vgl. *Felder* Th. 2.

B. STORR (Ludw.) *war auch Mitglied des Obercenſurcollegiums; ſtarb am 28 Decbr. 1813.*

10 u. 15 B. STOSCH (Ferd.) *ſtarb am 1 Jul. 1821; geb. am 29 May* (1750). §§. Predigt: Ehret den König. Berl. 1807. gr. 8. Dankpredigt zum Feſte der Siege von Paris. ebend. 1814. gr. 8. — *Vgl.* Leipz. Lit. Zeit. 1821. S. 2603. 2604.

STOY (Joh. Siegm.) §§. *Vom* goldnen Spiegel *erſchien* 1816 die 4te verm. Aufl. — Die ABC-Tafeln *kamen* in Nürnberg 1808 heraus.

STOY (Karl Gottlob) *D. der Philoſ. und* ſeit 1805 *Archidiacon. zu Pegau* (zuerſt 1798 Nachmittagsprediger an der Peterskirche zu Leipzig und 1802 Diacon. in Pegau): *geb. zu Penig am 24 Jun. 1775.* §§. *Commentatiuncula ſuper Pſalmo XVI. Lipſ. 1796. 8.* Verſuch einiger Kanzelvorträge. ebend. 1801. 8. Ueber die Erinnerungen und Entſchlieſſungen junger Chriſten und Chriſtinnen bey der erſten Feyer des heil. Abendmahls. Verſuch einer katechetiſchen Unterredung mit den Confirmanden. ebend. 1808. 8. Ueber die wirklich nothwendige und wünſchenswerthe Wiederherſtellung des verfallenen Cultus. ebend. 1810 (1809). gr. 8. Das Regierungsjubiläum des Königs. Ein herzliches Vorwort an alle treue Sachſen; nebſt Vorſchlägen zu einer würdigen Feyer des 16 Septbr. 1818. ebend. 1818. 8. *Friderico Auguſto juſto, Regi Saxonum potentiſſimo, patripatriae clementiſſimo, auſpicia imperii ante hos quinquaginta annos ſolemniter ſuſcepti rite pie gratulatus eſt. ibid. 1818. gr. Fol.* — *Vgl.* Leipz. gel. Tageb. 1798. S. 9. 10.

von STRACHWITZ (Johann A...) *Erb- und Gerichtsherr auf Budzilow, Groſs- und Klein-Ochlow u. ſ. w.* (vorher königl. Preuſſ. Kriegs- und Domainenrath zu . . .): *geb. zu . . .* §§. Hand- und Hülfsbuch für den praktiſchen Landwirth, oder Anweiſung, die in der Land- Garten-

ten- Forſt- und Haus-Wirthſchaft vorkommenden Geſchäfte und Arbeiten nach den einzelnen Wochen des Jahres gehörig zu vertheilen und auszuführen, auch die täglich dabey vorkommenden Geſchäfte zweckmäſſig zu ordnen. 1ſtes Bändchen: täglich vorkommende Geſchäfte; 2-6tes Bändchen: Geſchäfte im Mon. Junius bis Octbr. Halle 1818. 16.

RACK (Chriſtian Friedrich Leberecht) *D. der Philoſ. und* ſeit 1817 *Vorſteher der Vorſchule zu Bremen* (zuerſt ſeit 1804 Veſperprediger an der Pauliner Kirche zu Leipzig, 1806 Lehrer am königl. Pädagogio zu Halle, 1810 Lehrer am Gymnaſio zu Werthheim am Main, und 1814 Profeſſ. der Naturgeſchichte und alten Sprachen am Gymnaſio zu Düſſeldorf): *geb. zu Kloſter Roſsleben am 24 Januar 1781.* §§. Eloah, Erhebungen des Herzens zu Gott in einer Reihe Geſänge und metriſcher Gebete. Frankf. a.M. 1814. 8. 2te ſehr verm. und verbeſſ. Aufl. 1817. m. Kpf. 3te Aufl. 1822. Anleitung zum Ueberſetzen aus dem Deutſchen ins Lateiniſche, für die mittlern Klaſſen lateiniſcher Schulen. ebend. 1816. 8. 2te verm. und verbeſſ. Aufl. 1822. *Ariſtoteles* Naturgeſchichte der Thiere, überſetzt und mit Anmerkungen begleitet. ebend. 1816. 8. (Auch *unt. d. Titel:* Sammlung der neueſten Ueberſetzungen der griechiſchen proſaiſchen Schriftſteller mit erläuternden Anmerkungen, 11ter Band). *Caj. Julius Caeſar's* Denkwürdigkeiten aus dem galliſchen und bürgerlichen Kriege, überſetzt von *Ph. L. Haus.* 3te umgearbeit. Aufl. ebend. 1817. 2 Theile 8. (Auch *unt. d. Titel:* Sammlung der lateiniſchen proſaiſchen Schriftſteller, 7ter Theil). Briefe *Plinius* des Jüngern, überſetzt von *E. A. Schmid.* 3te umgearbeitete Aufl. ebend. 1819. 2 Theile 8. (Auch *unt. d. Titel:* Sammlung der latein. proſaiſchen Schriftſteller, 9ter Theil). — Er lieferte auch den Text zur: Naturgeſchichte in

Bildern, 1-48ſtes Heft (Düſſeldorf 1819-18
gr. 4), und zur neuen Ausgabe der Natur
ſchichte in Lieferungen (1-3te Liefer. ebe
1819-1821. gr. 4). — Antheil *an den* Schrif
der naturforſchenden Geſellſchaft zu Halle
den Annalen der Wetterauiſchen Geſellſc
für Naturkunde. — *Vgl.* Leipz. gel. Tageb
1804. S. 7. *Rotermund* Th. 2.

STRACK (Geo. Fr. Caſ.) *ſtarb am 8 März 1*
(nicht 1807). *Vgl.* das Todenregiſter im 16ten

15 B. STRACK (Wilh.) §§. Wegweiſer durch
Gegend um Eilſen, mit einer petrographiſ
Karte und Kupf. Hannover 1811. gr. 8. 2te v
neubearbeiteto Ausgabe *unt. d. Titel:* Wegw
durch die Gegend um Eilſen, mit einer p
graphiſchen Karte, Durchſchnittsriſs, Ku
und Holzſchnitt, nebſt einem Bruchſtück
den noch ungedruckten Wallfahrten ins He
land von *K. K. A. H. Freyhrn. v. Münch
ſen.* Lemgo 1817. gr. 8.

STRACKERJAHN (. . .) *herzogl. Oldenburgi
Landesgerichts-Aſſeſſor zu Neuenburg:
zu . . .* §§. Gemeinſchaftlich mit *G
Gramberg* und . . . *Siegen:* * Syſtem des
geltenden Oldenburgiſchen Particularrechts.
denburg 1804. 8.

STRAHLMANN (Johann) . . . *zu . . .:
zu . . .* §§. Finniſche Sprachlehre für Fi
und Nichtfinnen, mit Beziehung auf die A
lichkeit der finniſchen Sprache mit der un
ſchen, und einem Anhange von finniſchen
tismen und Vergleichung der finniſchen
ungariſchen Etymologie u. ſ. w. St. Peters
1818. gr. 8.

15 B. von STRANSKY von STRANSKA von GR
FENFELS (Fr. H.) *ward 1809 Stadtger*

arzt zu Eichſtädt, 1815 Kreismedicinalrath in Augsburg, und 181. Regierungsrath; geb. zu . . . in Böhmen. §§. Geiſt der natürlichen Dinge. Eine philoſophiſche Skizze. Bamberg 1805. 8. *Gab heraus:* Geiſt der neueſten mediciniſch-chirurgiſchen Schriften Teutſchlands; eine Quartalſchrift, bearbeitet von einer Geſellſchaft gelehrter und praktiſcher Aerzte. 1ſter Jahrg. 1-4ter Bd. Augsburg 1819. gr. 8. m. Kpf. 2ter Jahrg. 1-4ter Bd. Sulzbach 1820-1822. (Auch *unt. d. Titel:* Hiſtoriſch-kritiſche Zeitſchrift der neueſten deutſchen Medicin und Chirurgie. 1ſter Jahrg. 1-3ter Band).

u. 15 B. STRASS (Friedr.) ſeit 1814 *D. der Philoſ. und* ſeit 1820 *Director des königl. Gymnaſ. zu Erfurt* (vorher ſeit 1812 Direct. des Gymnaſ. zu Nordhauſen): *geb. zu Grüneberg in der Neumark am 10 März 1766.* §§. Pr. Beyträge zur Geſchichte der techniſchen Kultur. 1ſtes Stück. Nordhauſen 1813. 8. Ueber das Turnweſen und deſſen Verbindung mit den öffentlichen Schulen. Halle 1819. 8. — *Von dem* Strom der Zeiten *erſchien* 1818 die 2te bis zum Pariſer Frieden fortgeſetzte Auflage; die Fortſetzung iſt auch *beſonders* zu haben.

B. STRASSER (B...) *iſt vermuthlich geſtorben;* wenigſtens erwähnt *Felder* ſeiner nicht.

STRASSER (Gabriel, *eigentl.* Georg) *ſtarb am 6 April 1814. War Kapitular und Stiftsbibliothekar, Archivar und Lehrer der griech. Sprache am Lyceum zu Kremsmünſter* (zuerſt 1777 Prieſter, ſpäterhin Katechet am Gymnaſio und Lehrer der Grammatikal- und Humanitätsclaſſen): *geb. zu Steinbach in Oeſtreich ob der Enns am 15 Februar 1752.* §§. Feſtlicher Empfang Ihrer k. k. Majeſt. Franz II und ſeiner Gemahlin Thereſia zu Wien, den 28 Heumonat im J. 1792 von Frankfurt am Main. Wels 1792. 8. *Bio-*

graphia Erenberti III. Abbatis Cremifanenſis Styrae 1800 Fol. Kremsmünſter aus ſeinen Jahrbüchern. 1ſter Theil. ebend. 1810. 8. — Vgl. *Felder* Th. 2. Leipz. Lit. Zeit. 1815. Nr. 225.

STRASSER (Joſ. Wilib) ſeit 1811 *geiſtl. Rath* und ſeit 1813 *Dompfarrer zu Conſtanz.* (Ward 179[illegible] Pfarrvikar zu Kirchen im Thale bey Geißingen, 1793 Kaplan zu Trachtelfingen, 1794 Pfarrer zu Emmingen, 1796 Pfarrer zu Hochſtetten und zugleich von 1802-1804 fürſtl. Fürſtenberg. Hofprediger zu Donaueſchingen; 180. biſchöflicher Deputatus und Dekanatsadjunct des Kapitels Meſskirch; im J. 1810 vertauſchte er die Pfarrey Göggingen mit einer Kaplaney zu Pfullendorf, und ward 1811 Dekan und Stadtpfarrer in Meersburg). *Geb. zu Wolfach im Kinzinger Thale am 28 Februar 1769.* §§. Der Barbar, oder Groſsmuth und Freundſchaft; ein Schauſpiel für die Jugend. Donaueſchingen 1787. 8. * Zwey Schauſpiele, . . . Salzburg 1790. 8. * Leſe- Gebet- und Erbauungsbüchlein für Kinder. Augsburg 1792. 8. 2te umgearbeit. Aufl. 1796. Abendgebete zum Gebrauche für öffentliche Andacht an Sonn- und Feſttagen. Freyburg (1804) 12. (Ward mehrmals aufgelegt). Heilige Meſsandacht an den gewöhnlichen Sonntagen. ebend. (1804) 12. (Ward mehrmals aufgelegt). Gemeinſchaftliche Roſenkranzandacht. ebend. (1804) 12. Neueſte Aufl. Bregenz 1813. Das Leiden und Sterben Jeſu Chriſti, nach der göttlichen Vorſchrift in 15 Stationen. Mörsburg 180. 8. 2te Aufl. 1807. 3te 1811. Namenbüchlein, das ſowohl nach der Peſtalozziſchen und Stephaniſchen, als auch nach der bisher gewöhnlichen Normalmethode benutzt werden kann. Konſtanz 1806. 1ſte und 2te Aufl. 8. 3te Aufl. 4te umgearbeit. Aufl *unt d Titel:* Namenbüchlein, oder Leſe- Sprach- und Denklehren für die Elemen-

tar-

tarſchüler der 1ſten und 2ten Claſſe, 181. 5te Aufl. 1815. 6te 1816. Anleitung zur deutſchen Rechtſchreibung. Konſtanz 1808. 8. Katholiſches Geſang- und Gebetbüchlein für Stadt- und Landſchulen. Sigmaringen 1810. 8. (Ein Auszug daraus erſchien Konſtanz und Freyburg 1810). Geſänge und Gebete zur heil. Advent- Rorate- und Weihnachtmeſſe nach der Gottesdienſtordnung des Bisthums Konſtanz. Konſt. 1810. 8. Das Amt der heil. Meſſe für die heil. Faſtenzeit. ebend. 1811. 8. Veſper für die heil. Adventzeit. ebend. 1811. 8. Gemeinſchaftliche Abendandacht für öffentliche Gottesverehrung. ebend. 1811. 8. Geſänge und Gebete zum öffentlichen Gebrauche unter der heil. Meſſe. ebend. 1811. 8. Das Amt der heil. Meſſe und die Abendandacht für das heil. Fronleichnamsfeſt und deſſen Octav. ebend. 1811. 8. Elementariſche Leſe- Denk- und Sprachlehre für Bürgerſchulen. 3ter Curſus ebend. 1817. 8. Naturgeſchichte und Technologie zum Gebrauche für Bürgerſchulen und zur Selbſtbelehrung. ebend. 1820. 8. Schauſpiele für die Jugend. 1ſtes Bdchen. Augsburg 1820. 8. Monatsblatt für deutſche Volksſchullehrer. Konſtanz 1823. 1824. 2 Jahrgänge gr. 8. — Einige Tauf- Trauungs- und Beerdigungsformulare, nebſt Litaneyen und Gebete; *in dem* Paſtoralarchiv für die Conferenzen des Bisthums Konſtanz. — Recenſ. *in der* oberdeutſchen Liter. Zeit. und in *Felder's* Liter. Zeit. für kathol. Religionslehrer. — Vgl. *Felder* Th. 2.

LASSMANN (J... V...) *früher Secretair des verſtorb. Erzherzogs Ferdinand, Gouverneurs zu Mailand; jetzt . . .: geb. zu Brünn . . .*

RAUCH (L... C... G...) *Scholarch und Hauptpaſtor an der St. Nicolaikirche zu Hamburg: geb. zu Hamburg 179.* §§. Zur Berichtigung

des Urtheils über eine hier gehaltene und
Druck erſchienene Rede zur Empfehlung
Vernunftgebrauchs bey dem Studium der Th
logie. Hamburg 1823. 8.

STRAUSS (Anſelm Franz) *Profeſſor der Natur
ſenſchaft, Chemie und Phyſik bey der Forſt
demie zu Aſchaffenburg* (vorher Oberhofpit
Apotheker der Centralhofpital-Verwaltung
Deutſchland): *geb. zu . . .* §§. Verein
Feld-Pharmacopoe. Mit beygefügten Tabel
(Mit gegen über ſtehenden latein. Titel). Fra
a. M. 1815. 8. Wiedererneuerung
feyerliche Eröffnung der k. Bayer. Natio
forſtlehranſtalt zu Aſchaffenburg. Aſchaffenb
1820. gr. 8. Chemiſch-phyſikaliſche
handlungen über einige forſttechniſche Ge
ſtände. ebend. 1822. (Auch *unt. d. Titel:* C
mie und Phyſik als Hülfsmittel bey dem
dium der Forſtwiſſenſchaft). Lehrbuch
beſondern und angewandten Phyſik. M
1823. 8. Grundlehren der allgemeinen C
mie, in Anwendung auf das Forſtweſen. G
1823. gr. 8. m. 6 Kpft. in gr. Fol. (Auch u
Titel: Die Forſt- und Jagdwiſſenſchaft nach
rem ganzen Umfange, 8ter Theil 5ter Band

STRAUSS (Friedrich) ſeit 1822 *D. der Theol. hö
Preuſſ. Hof- und Dompredіger und ordentl. Pro
der Theologie zu Berlin* (zuerſt ſeit 1809 Pfa
zu Ronsdorf im Herzogth. Berg, und 1814 I
rer in Elberfeld): *geb. zu Iſerlohn am 24 Sep
1786.* §§. *Glockentöne. Erinnerungen
dem Leben eines jungen Geiſtlichen. 1ſter
Elberfeld 1815. 8. 2te Aufl. 1815 (mit ſei
Namen), 3te 1819, 4te 1821. 2ter Th. 1
2te Aufl. 1821. 3ter Theil 1819. 2te Aufl. 1
Von der Wiederherſtellung. Predigt am 20
Auguſt 1815 gehalten. ebend. 1816. gr. 8.
lons Wallfahrt nach Jeruſalem; 109 Jahr
der Geburt des Herrn. Vom Verf. der Gloc

töne. ebend. 1820. 1821. 4 Bdchen 8. *Die Taufe im Jordan. Aus dem 2ten Jahrhundert der chriſtlichen Kirche. Vom Verf. der Glockentöne. ebend. 1822. 8. Ueber das altarliche Anſehen. Eine Predigt. ebend. 1822. 8. — Noch einige Predigten. — Unter dem Namen *Vitalis* lieferte er Beyträge *zum* Hermann, einer Zeitſchrift von und für Weſtphalen; *zur* Urania; und zu *Aug. Gebauer's* Morgenröthe. — Sein Portrait von *Schütz*, geſtochen von *Geoffry*, 1822. Fol.

herr von STRAUSS (Friedrich Karl) ſeit 1818 *königl. Bayer. Regierungsrath in Aſchaffenburg* (vorher Generalſecretair der Präfektur daſelbſt, und 1816 adjungirter Regierungsrath): *geb. zu . . .* §§. Das Biſsthum Bamberg in ſeinen drey wichtigſten Epochen. Dargeſtellt in 3 Karten. Bamberg 1823. gr. 8. — Ueber die Perſooniſchen Pilzgattungen Stilbospora Uredo und Puccina; *in den* Annalen der Wetterauiſchen Geſellſchaft für Naturkunde Bd. 2. H. 1 (1810) Nr. 8.

RAUSS (. . .) *Ingenieur zu . . . in der Schweitz: geb. zu . . .* §§. *Beyträge zur Beſtimmung unzugänglicher Diſtanzen und Höhen durch Hülfe eines Winkelmeſsinſtruments oder Mikrometerfernrohrs vermittelſt einfacher Rechnung und ohne Logarithmentafeln. 1ſtes Heft. Aarau 1823. 8.

REBEL (Geo. K. S.) *ward 181. königl. Bayer. Kriegs- Domainen- und Arhivrath, und ſtarb am 26 Octbr. 1813.*

B. *von* STREBER (Fr. Ign.) *jetzt Biſchof von Birtha, Dompropſt zu München und Freyſingen* (ſeit 1780 Hauslehrer beym Rath und Geh. Secr. Widder, 1783 königl. Hofkaplan zu München und kurz darauf Domizeller an dem Collegiatſtifte

Rifte zu Unſerer lieben Frau, 1793 Geh. I
1797 Vicedirector und Geh. Dezimations-C
miſſarius, 1799-1802 Director und 1807 I
ſervator des Münzcabinets, ſpäter auch D
tor der Hofcapelle und Ritter des Bayer. C
verdienſtordens): *geb. zu Reisbach an der*
am 11 Febr. 1758. §§. Erinnerung an P
graf Karl, Stifter der Birkenfeldiſchen L
als Stammvater des heutigen königl. und
zogl. Bayer. Hauſes und deſſen Nachkom
Abgeleſen in einer öffentl. Verſammlung de
nigl. Akad. der Wiſſenſchaften zu Münc
Mit 1 Stammtafel und 3 in Kupfer geſtoch
Münzen. München 1812. 4. Ueber
Biſchofswahl zu Freyſing im Jahr 1695,
Erklärung einer bis jetzt unbekannten
münze des Fürſtbiſchofs Johann Franz Ec
ebend. 1813. 4. Ueber das Bild des
phanes auf einer Münze von Mitylene von
bos, welche ſich in der königl. Sammlu
München befindet, vorgeleſen in der
Klaſſe der Akademie d. 28 December 1812. e
1814. 4. (Beſonders abgedruckt *aus den*
ſchriften gedachter Akademie, 1813. Geſc
1-12). Ueber einige ſeltene und unbek
Schaumünzen Herzogs Albert V aus Ba
Eine Vorleſung, geh. in der öffentl. Verſa
der königl. Akad. der Wiſſ. d. 12 Octbr.
Mit einem in Kupfer geſtochenen Medaillon
der Beſchreibung der ſämmtlichen Cur
und Schaumünzen des genannten Herzogs. e
1814. 4. Fortſetzung der Geſchichte d
nigl. Bayer. Münzcabinets zu München.
3 Kupfertafeln mit noch unedirten Münzen
deren Erläuterungen. ebend. 1815. 4. (B
ders abgedruckt *aus den* Denkſchriften ge
ter Akademie, 1814-1815. Geſch. S. 1
Andenken an Herzog Ludwig von Bayern,
helm des IV Bruder. Ein Beytrag zur vate
diſchen Münzkunde. ebend. 181. 4. —
chaeus, König von Lybien, auf einer üb

ſeltenen Geldmünze in der königl. Münzſammlung in München; *in den* Denkſchriften der Akad. 1816-1817. Geſch. S. 1-22. — *Recenſ.* in einer Lit. Zeit. — Vgl. *Felder* Th. 2.

STRECKFUSS (*Adolph Friedrich* Karl) ſeit 1823 *königl. Preuſſ. Geh. Oberregierungsrath und* ſeit 1820 *vortragender Rath im Miniſterio des Innern zu Berlin* (zuerſt 1808 Stifts-Regierungs-Secretair in Zeitz, 1812 Geh. Secret. und Geh. Cabinets-Regiſtrator zu Dresden, und 1815 königl. Preuſſ. Regierungsrath in Merſeburg): *geb. zu Gera am 30 Jun. 1779.* §§. Mit *Friedr. Treitſchke:* Auswahl verſchiedener Gedichte von Collin, Hauy, Horn, Kuhn, Lindner, Streckfuſs und Andern. Wien 1805. 12. Gedichte. Leipz. 1811. 8. 2te verb. Ausg. 1823. Clementine Wallner, ein Roman. Leipz. 1811. 8. Erzählungen. Dresden 1813 (1812). 8. Der Mantel. Drey Erzählungen von *Fr. Laun*, *Karl Streckfuſs* und *Guſtav Schilling*. ebend. 1813. 8. *Arioſto's* raſender Roland, überſetzt. 1. 2ter Bd. Halle 1818. 8. 3. 4ter Bd. 1819. 5ter Bd. 1820. *Taſſo's* befreytes Jeruſalem, überſetzt. Leipz. 1822. 2 Bde 8. (Es giebt auch eine Ausgabe in gr. 8 mit dem Originaltext gegenüber). — *Von* Julie v. Lindau *erſchien* 1815 die 2te wohlf. Ausg. m. 1 Kpf. Proben befinden ſich, vom 13ten und 24ſten Geſange, *im* Berliner Taſchencalender 1821. S. 215-245; und in *Fr. Kind's* Harfe 3tes Bdchen (1815) S. 53-98. — *Von* Julie von Lindau *erſchien* 1815 die 2te wohlfeil. Ausg. m. 1 Kpf. — Erzählungen; in *Becker's* Taſchenbuch für das geſell. Vergnügen 1810-1814. 1816. — Die Liebesproben, eine italien. Novelle; *in der* Minerva 1811. — Die Chriſtnacht, eine Sage; in *Becker's* Guirlanden 1ſtes Bdchen (1811). Das Riechfläſchchen; *ebend.* 2tes Bdchen. Die Erſcheinungen am See; *ebend.* 4tes Bdchen. — Die drey Nebenbuhler, eine Erzählung; in *L. Th. Becker's* Roſen

Roſen und Dornen in Erzählungen und Scen
aus dem häuslichen Leben. Bd. 1. (Nürnbe
1817). — Beyträge zu *Theod. Hell* Komu
2 Bdchen (1817) und zu *Hundt-Radowsk*
Erzähler (1818. 1819) *). — Das Leben i
Wallfiſchbauche; Bruchſtücke aus Arioſt's 5t
Geſange; *im* Berliner Taſchencalender auf 18
S. 41-67. Ruth, ein bibliſches Idyll in
Geſängen; *ebend.* 1824. S. 104-155. — G
dichte in folgenden Zeitſchriften: 1) *in der* E
nomia Novbr. 1804; 2) *in der* Minerva 18
1811; 3) *in der* Urania 1812. 1823. 1825;
in *Becker's* Taſchenbuch für das geſell. Verg
gen 1812. 1816. 1823; 5) in *Fr. Kind's* Ha
4tes Bdchen (1816).

STREICHER (K... A...) *Diacon. zu Kahla im*
tenburg.: geb. zu . . . §§. Die Bilder
Bibel des alten und neuen Teſtam. geſamm
und ſyſtematiſch geordnet, nebſt einem Anh
ge von bibliſchen Stellen zu Caſualreden. Lei
u. Gotha 1820. 8. Ehrmann und Waller, o
über die Erinnerung nach dem Tode. Ma
burg 1821. 8.

10 u. 11 B. STREIT (Fr. Lud.) *ſtarb im Jahre 18*
bey der Belagerung von Danzig; war zule
Major bey dem 6ten Artillerie-Regim.: geb.
Groſsglogau . . .

STREIT (Friedrich Wilhelm) *königl. Preuſſ. Ha*
mann der Artillerie zu Erfurt (jetzt zu Cöln
(früher privatiſirend zu Weimar): *geb. zu .*
§§. Lehrbuch der reinen Mathematik für
Sel

*) Dagegen ſind die Noctes Lipſienſes zur Oſtermeſſe, 1
Nachgedanken über den Weidmanniſchen Oſtermeſ
talog, im literar. Converſationsblatt 1821. Nr. 131.
nicht aus ſeiner Feder gefloſſen, obſchon ſein N
vorgedruckt iſt. Nach einigen Angaben iſt dieſer p
donyme Streckfuſs *Ferd. Hempel.*

Selbſtunterricht. 1ſter Theil. Weimar 1816. gr. 8. 2te verm. Aufl. 1822. 2ter Theil 1816. 3ter 1818. 4ter 1818. 5ter m. 6 Kpft. 1819. 6ter m. 3 Kpft. 1820. 7ter m. 2 Kpft. 1820. 8ter m. 6 Kpft. 1821. 9ter m. 1 Kupf. 1823. (Dieſes Werk hat noch *folgende Nebentitel: 1ſter Theil:* Anfangsgründe der Mathematik, nämlich die 4 Rechnungsarten mit Buchſtaben, die Lehre von den gemeinen und Decimalbrüchen, nebſt den Potenzen- und Wurzel-Gröſſen. *2ter:* Die Lehre von den Verhältniſſen und Proportionen, nebſt den Anfangsgründen der algebraiſchen Auflöſungen und den Aufgaben des 1ſten und 2ten Grades. *3ter:* Die Lehre von den zuſammenhängenden Brüchen, unbeſtimmten Aufgaben, von den Reihen, Logarithmen und den dahin einſchlagenden Rechnungsarten. *4ter:* Die Lehre von den Funktionen und ihren Verwandlungen; die Anwendung der Reihen auf die Berechnung der Logarithmen, aus der Entwickelung der Potenzen und Summirung einiger beſondern, theils endlichen, theils unendlichen Reihen, nebſt den höhern Gleichungen. *5ter:* Die Lehre von den Eigenſchaften der Linien und der ebenen Flächen. *6ter:* Die Lehre von der Lage und Stellung der Ebenen, und von der Eigenſchaft der Körper, ihrer Berechnung und Ausmeſſung u. ſ. w. *7ter:* Die ebene und ſphäriſche Trigonometrie. *8ter:* Anfangsgründe der prakt. Meſskunſt. *9ter:* Die Lehre von den Kegelſchnitten, nebſt einem Anhange von einigen andern krummen Linien). Die Berechnung der Kugelhaufen. Ein Handbuch für Artilleriſten und Zeugbeamte bearbeitet. Mit 1 Steindruck und 1 Tabelle. Breslau 1818. gr. 4. Mit *Joh. G. Fr. Cannabich:* Der Globus, Zeitſchrift der neueſten Erdbeſchreibung nebſt zugehörigen Landcharten. 1ſter Bd. 1. 2tes Heft. Erfurt 1821. 4. 3-5tes Heft 1822. 6-8tes Heft und des 2ten Bdes 1ſtes Heft 1823. — *In den* allgem. geogr. Ephemeriden ſtehen Bd. 26. 27. 29.

29. 30. 32. 33. 34. ſtehen von ihm zahl
Sammlungen von Ortsbeſtimmungen *),
mehrere Recenſ. über neue Landkarten. —
hat er ſelbſt viele neue Landkarten geſtoc

STREIT (Karl Konr.) Bruder von *Fried. Ludu*
Ward 1809 Regierungsrath und 1823 bey
genheit ſeines 50jährigen Dienſtjubiläums
D. der Philoſ und Ritter des rothen Ad
3ter Claſſe ernannt (von 1800 - 1805 war e
Mitdirector des Breslauer Theaters). —
Schleſiſchen Provinzialblätter *werden v*
noch regelmäſſig fortgeſetzt.

STREITER (Michael) *Inſpector des Maaſſ*
Gewichts zu Aſchaffenburg (zuerſt Inge
Capitain in groſsherzogl. Frankfurtiſchen
ſten): *geb. zu . . .* §§. Das wahrſch
der deutſchen Nation angehörende Urmaſ
gefunden in dem Fürſtenthume Aſchaffe
und verglichen mit dem franzöſ. Maſſe.
fenburg 1811. 4. Verordnung üb
und daſſelbe Längen - und Flächen - M
Immobiliare im Fürſtenthum Aſchaffe
ebend. 1811. 4.

STRELIN (Geo. Gottfr.) *ward 1799 auch V*
merpräſident, 181. in Ruheſtand geſet
lebt jetzt in Erlangen. §§. Reviſion de
von Auflagen und von Benutzung der
nen durch Verpachtung und Verwaltu
Rechnung. Erlangen 1821. 8.

STRICKER (Joh. Heinr.) *war auch Privatleh*
Handelswiſſenſchaften; ſtarb am 16 April
war geb. zu Rohden im Waldeckiſchen am 2
1748.

S

*) *F. J. Bertuch* veranſtaltete davon einen neuen v
ten Abdruck *unter dem Titel:* Möglichſt voll
Sammlung aller bekannten geographiſchen Ort
mungen. Weimar 1808 - 1817. 7 Lieferungen g

IEDER (Fr. W.) *ſtarb am 13 Octbr. 1815.* (Studirte ſeit 1752 in Rinteln Theologie, nahm 1758 Heſſiſche Kriegsdienſte an, und ward 1765 als Fähndrich entlaſſen, und im Decbr. deſſ. J. Bibliotheks-Regiſtrator, 1772 Secretair der Karlshafer Handlungs-Compagnie, 1786 Rath und wirkl. Bibliothekar, 1788 Hofrath, Hofbibliothekar und erſter Bibliothekar des Muſeums zu Wilhelmshöhe, 1790 Geh. Cabinets-Archivar, 1800-1804 Cenſor der Caſſeliſchen polit. Zeitung, und 1800 Ordensrath des Heſſ. Löwen-Ord. 1803 Geh. Hofrath). §§. * Caſſeliſche Polizey- und Commerzien-Zeitung. Caſſel 1766-1788. 4. *Setzte fort:* * Heſſen-Caſſeliſcher Staats- und Adreſs-Calender. ebend. 1783-180. 8. * Stamm- und Rangliſte vom Hochfürſtl. Heſſ. Korps, für das Jahr 1798. ebend. 1798. 8. Auch für das J. 1799. * Grundlage zur Militairgeſchichte des Landgräfl. Heſſiſchen Korps. ebend. 1798. 8. — *Von dem* genealog. Handbuch *erſchien* 1804 eine gänzlich umgearbeit. Aufl. — *Von ſeiner* Grundlage zu einer Heſſiſchen Gel. Geſchichte *erſchien* 16ter Bd.: Steuber-von dem Werder, herausgeg. von *D. Ludw. Wachler*, Marburg 1812 (1811). 17ter Bd: Werner-Zwilling, herausgeg. von D. *Karl Wilh. Juſti*, 1819. 18ter und letzter Band: Ergänzende Biographien und vollſtändiges Regiſter über alle 18 Bände, 1819. — * Ueber *Will. Pryane's* ſeltenes Werk: the hiſtory of King John, Henry III etc. ein Sendſchreiben an Herrn Hofrath Meuſel; in *Meuſel's* hiſtor. Literatur 1782. Bd. 1. S. 90 folg. — * Ueber deutſchen Gerichtsſtyl; *in den* Heſſiſchen Beyträgen Bd. 1. St. 3 (178.) S. 424 folg. * Typographiſche Monumente der Caſſeler öffentl. Bibliothek; *ebend.* Bd. 2. St 2. S. 334 folg. St. 3 S. 541 folg. Noch einige Aufſätze in 3ten und 4ten Stück. — Kurzgefaſste Grundlage zu einer Heſſiſchen Buchdruckergeſchichte; in *Juſti's* Heſſiſchen Denkwürdigkeiten Bd. 3 (1802)

kündigung des Lobes Gottes mit Hülfe
kunft. Eine Predigt bey der erſten Ju
der Orgel in der Stadtkirche zu Dippoldis
Johannistage 1823 gehalten. Nebſt eine
Beſchreibung des Urſprunge, der Beſch
und der Schickſale der Orgel und der
ſtatt gefundenen Feyerlichkeiten. Dresd
-- *Ueber einige verderbliche Züge un
geiſtes; *im* Geiſt des 19ten Jahrhunderts
1807) Nr. 5. — *Die Idee iſt es, we
geiſtert und alles in allen wirkt; *im* Euro
Beobachter 1808. Nr. 3. — Einige Gedi
proſaiſche Aufſätze in den gemeinnütz.
Beyträgen und Miscellen (1810, 1811 u

STROBEL. (G . . .) . . . *zu* . . .: *geb. zu*
Praktiſches Lehrbuch des Steinſchnitte
gen, Gewölbe und Treppen. Heidelb
Fol. mit 25 Steindrucktafeln.

STRöBL. (J . . .) *königl. Bayer. Advocat z*
burg: geb. zu . . . §§. Ob Klagefuc
Lieferungsverträge in Staatspapieren

3. von STROMBECK (Fr. Heinr.) seit 1816 *königl. Preuss. Ober-Landesgerichts-Rath und* seit 1821 *Geh. Justizrath zu Halberstadt* (nahm 1809 in Helmstädt seinen Abschied, privatisirte seitdem in Weferlingen bey Helmstädt, und seit 1811-1814 in Celle, wo er zuletzt Richter des ersten Tribunals war): *geb. am 2 Oct. 1773.* §§. Handbuch des westphäl. Civilprocesses. 1ster Theil, nebst einem Anhange *), welcher drey das westphälische Verfahren betreffende Abhandlungen enthält. Hannover 1810. gr. 8. 2ter Theil 1811. 3ter Bd. 1ste Abth. mit dessen kleinen juridischen Abhandlungen 2tes Heft, 1812. Rechtswissenschaft des Gesetzbuchs Napoleon und der übrigen bürgerlichen Gesetzgebung des Königreichs Westphalen, oder Sammlung von Entscheidungen des königl. Appellationshofes zu Celle, und Abhandlungen über die entschiedenen und andern Rechtsfragen. 1ster Bd. 1stes Heft. Braunschweig 1811. gr. 8. 2. 5tes Heft 1812. 2ter Bd. 1stes Heft 1813. Zusätze zum 20sten Titel des 2ten Theils des allgemeinen Landrechts, enthaltend eine Zusammenstellung der jetzt noch anwendbaren Verordnungen und Ministerialverfügungen, welche seit der Gesetzeskraft derselben öffentlich bekannt gemacht sind und denselben erläutern, ergänzen und abändern. Berl. 1816. gr. 8. 2te sehr vollständige und verm. Ausg. Leipz. 1824. 2 Theile, *unt. d. Titel:* Ergänzungen des allgemeinen Landrechts für die Preuss. Staaten, enthaltend eine vollständige Zusammenstellung aller noch geltenden, das allgemeine Landrecht abändernden, ergänzenden und erläuternden Gesetze, Verordnungen und Ministerialverfügungen, nebst einem chronologischen Verzeichnisse derselben und einem Repertorium. Zusätze zur allgemeinen Hypotheken- und Deposital-Ordnung für die Preuss. Staaten. . . . 181. gr. 8.

*) Dieser Anhang ist auch *unter d. Titel:* Kleine juristische Abhandlungen, 1stes Heft, besonders gedruckt.

gr. 8. 2te verm. und verbeſſ. Aufl. Halberſtadt 1821. Ergänzungen der allgemeinen Gerichtsordnung und der allgemeinen Gebühren-Taxen für die Gerichte, Juſtizcommiſſarien und Notarien in den Preuſſ. Staaten, enthaltend eine vollſtändige Zuſammenſtellung aller noch geltenden, die allgemeine Gerichtsordnung und die allgemeine Gebührentaxe abändernden, ergänzenden und erläuternden Geſetze, Verordnungen und Miniſterialverfügungen. . . . 181. 2 Bde gr. 8. 2te ſehr verbeſſ. und verm. Aufl. nebſt einem chronolog. Verzeichniſſe derſelben und einem Repertorium Leipz. 1824. — Mehrere Abhandlungen über Preuſſ. Geſetzgebung in *Karl Alb. v. Kampz* Jahrbüchern für die Preuſſ. Geſetzgebung (Berlin 1816 folg.). — *Vgl.* Zeitgenoſſen Heft 19. S. 154.

Freyherr von STROMBECK (Fr. Karl) ſeit 1817 *fürſtl. Lippiſcher Ober-Appellations-Rath zu Wolfenbüttel, und* ſeit 1819 *Mitglied der Stände des Herzogthums Braunſchweig-Wolfenbüttel* (ſeit 1812 Freyherr, 1813 Staatsrath für die Juſtizſektion zu Caſſel, nach Auflöſung des Königr. Weſtphalen privatiſirte er in Wolfenbüttel). §§. Abhandlung über die Organiſation der franzöſ. öffentlichen Gerichtsſitzungen, wie auch der Secretariate der Tribunale erſter Inſtanz. Als Anhang der Formulare zur weſtphäl. Proceß-Ordnung. Göttingen 1812. gr. 8. m. 2 Kpf. Geſchichte eines allein durch die Natur hervorgebrachten animaliſchen Magnetismus und der durch denſelben bewirkten Geneſung; von dem Augenzeugen dieſes Phänomens. Mit einer Vorrede des Herrn Geh. Raths D. *Marcard.* Braunſchweig 1813. gr. 8. Beyträge zur Rechtswiſſenſchaft Teutſchlands, und vorzüglich zur tranſitoriſchen des nordweſtlichen Reichs, und der am linken Ufer des Rheins liegenden Provinzen deſſelben. Götting. 1815. gr. 8. Des *Cajus Cornelius Tacitus* ſämmtliche übrig gebliebene

bens Werke, überſetzt. 1-2ter Band: Jahrbücher. 3ter Bd. 1ſte Abth.: die Bücher der Geſchichten. 2te Abtheil.: die übrigen Schriften. Braunſchw. 1816 gr. 8. *C. Criſpus Salluſtius* übrig gebliebene Werke auſſer den Bruchſtücken, überſetzt. Göttingen 1817. gr. 8. *Scip. Breislaks* Lehrbuch der Geologie. Nach der 2ten franzöſ. Ausgabe, mit Zuziehung der erſten italien. überſetzt und mit Anmerkungen begleitet. 1ſter Bd. 1 u. 2te Abtheil. Braunſchweig 1819. gr. 8. m. Kpf. 2ter Band 1820. 3ter Band, mit Kpf. und einem Repertorium, 1821. *Gab heraus:* *Feyer des Gedächtniſſes der vormaligen Hochſchule Julia Carolina zu Helmſtädt, veranſtaltet im May des Jahres 1822. Hinzugefügt iſt die Lebensbeſchreibung des Herzogs Julius von Braunſchweig von *Franz Algermann.* Mit 1 Kupfer, 1 Bildniſſe und 3 Tafeln in Steindruck. Helmſtädt 1822. 4. Des Herzogs Julius von Braunſchweig und Lüneburg Fürſtenſpiegel, oder Anweiſung zur Erziehung eines jungen deutſchen Fürſten. Ein Beytrag zur Sitten- und Kulturgeſchichte des 16ten Jahrhunderts. Nach der im Archiv befindlichen Urſchrift herausgegeben. Braunſchweig 1824. 4. — *Von ſeiner* Ueberſetzung von Properz Elegien *erſchien* 1822 die 2te ſehr verm. und verbeſſ. Ausg. — *Von den* Formularen und Anmerkungen zur weſtphäl. Proceſsordnung *erſchien* 1810 der 2te Theil mit einem vollſtändigen Regiſter über beyde Theile, und 1813 der 3te Theil; der letzte führt auch *folg. Titel:* Rechtsfragen zur Erläuterung der weſtphäl. und franzöſ. bürgerl. Proceſsordnungen. — Bemerkungen über die Inſchriften dreyer uralter metallener Becken, von denen ſich zwey auf der Inſel Island und eins in der Stiftskirche zu Steterburg im Herzogth. Braunſchweig befinden; ein Beytrag zur Kunſtgeſchichte und Diplomatik; *in den* Curioſitäten der Vorwelt und Mitwelt Bd. 5 (1816) S. 386-396. — Ueber die foſſilen Krokodile; in *Ballenſtedt's*

riums): *geb. am 2 August 1776.* §§
ment. inaug. sistens historiae vegetabilium
phicae specimen. Goett. 1800. 4
rische Uebersicht der chemisch einfache
sammengesetzten Stoffe. Mit Rücksich
Synonymie nach den neuesten Entd
entworfen. ebend 1806. Fol. Unte
gen über die Mischung der Mineralkö
anderer damit verwandten Substanzen.
ebend. 1822. gr. 8. -- *De gas hydrog*
niati natura atque indole; in den *Ce*
societ. reg. Goetting ad A. 1804 - 1808. I
p. 141 - 168. *De connubio hadra*
acido acetico; in *Commentat. recentio*
1808 - 1811. Vol I. p. 1 - 24. *Exper*
observationes de terrae siliceae reduction
nis et ferri ope data, nec non analysis fe
carbonei chemica; ibid. p. 1 - 24.
gonite ejusque differentia a spatho calca
boidali chemica; ibid. Vol. II. p. 1 - 3
Polyhalite, nova e salium classe fossiliu
ibid. Vol. IV. p 139 - 158. - Redu
Kieselerde und Darstellung mehrerer V
von Silicium-Eisen; in *Gilbert's* Ann

470. Analyſe des ſogenannten Conits vom Meiſsner; *ebend.* Bd. 41. S. 336-338. Chemiſche Unterſuchung des am 15 April bey Erxleben zwiſchen Helmſtädt und Magdeburg herabgefallenen Meteorſteines; *ebend.* Bd. 42. S. 105-110. Entdeckung der wahren Natur des Arragonits und ſeiner chemiſchen Verſchiedenheit von dem Kalkſpathe; *ebend.* Bd. 43. S. 229-235. Chemiſche Unterſuchung des Bleyglaſes von Zellerfeld auf dem Harze; *ebend.* Bd. 44. S. 209-215. Ueber den Arragonit, und worin er von dem rhomboidalen Kalkſpath chemiſch verſchieden iſt; *ebend.* Bd. 45. S. 217-225. Chem. Unterſuchung des kryſtalliſirten Arſenikkreiſes oder Miſpickels von Freyberg; *ebend.* Bd. 47. S. 84-95. Chemiſche Unterſuchung des Magnetkieſes von der Treſeburg am Harz und der Gegend von Barèges in den hautes Pyrénées, nebſt einer Unterſuchung über das Verhältniſs, in welchem Eiſen ſich durch Kunſt mit dem Schwefel im Minimo vereinigen läſst; *ebend.* Bd. 48. S. 183. Chemiſche Unterſuchung eines Anhydrits von Ilefeld am Harz; S. 212. Ueber ein höchſt empfindliches Reagens für die Jode; *ebend.* Bd. 49. S. 146-153. Beytrag zur chem. Kenntniſs des Strontians und ſeiner Salze; *ebend.* Bd. 54. S 245-253. Chemiſche Unterſuchung des Kobaltglanzes von Skutterud in Norwegen und des kryſtalliſirten Speiskobalts von Riegelsdorf in Heſſen; *ebend.* Bd. 56. S. 185-190. Ueber das Vorkommen des Kobalts in dem Meteoreiſen; S. 191-194. Chemiſche Unterſuchung des ſchwefelſauren Baryts von Nulfield in der Grafſchaft Surry in England, des faſerigen Cölestins von Dornburg bey Jena, und des Vulpinits von Vulpino unweit Bergamo; *ebend.* Bd. 60. S. 79-83. Ueber das Cadmium, eine Darſtellung der Reſultate des 1ſten Theils ſeiner Unterſuchungen über dieſes von ihm in dem Zink und den Zinkopyden entdeckte neue Metall; S. 193-210. Chemiſche Unterſuchung

der natürlichen Boraxſäule von der Inſel
cano, des Eiſenpecherzes aus Sachſen, u
Picrophamacolits von Riegelsdorf in H
ebend. Bd. 61. S. 177-189. Chemiſche
ſuchung einiger von dem Herrn Profeſſ. G
in Grönland neu entdeckten Foſſilien; *eb*
63 S. 379-381. Chemiſche Zerlegung
13 Oct 1819 unweit Köſtritz im Reuſſiſche
gefallenen Meteorſteines; S. 451-452.
Unterſuchung des Wodankieſes; *ebend.*
S. 538-340 *). — Chemiſche Unter
des ſtrahligen Arragonits von Burkh
Breisgau; in *Schweigger's* Journal für
und Phyſik Bd. 13 (1815) S. 490-505.
miſche Unterſuchung des harten Magn
Schleſien; *ebend.* Bd. 14. S. 1-13.
über einige mit der von Hrn. Dr. Marc
gebenen Schmelzgeräthſchaft angeſtellte
che; S. 270-272. Chemiſche Unter
des Aluminits; *ebend* Bd. 19. S 424-43
mium, ein neu entdecktes Metall, und
eines neuen Minerals; *ebend.* Bd. 21.
306. Unterſuchung über das Cadmiun
Bd. 22. S. 362-377. Analyſe des W
ſes; *ebend.* Bd. 28. S. 47-49. Miner
chem. Unterſuchungen über ein neue
Salz; *ebend.* Bd. 29. S. 389-410. —
ſche Unterſuchung des derben Kupferni
der dichten Nickelblüthe von Riegels i
in den Götting. gel. Anz. 1817. S. 2035-
Gemeinſchaftlich mit Joh. Fr. Ludw
mann lieferte er nachſtehende Abhan
1) Ueber einen zu Münder am S
Hannöver. entdeckten blättrigen ſch
ren Strontian; in *Gilbert's* Annalen

*) Faſt die meiſten dieſer Abhandlungen befinden
doch in einer andern Ordnung, in *Schweig*
nal für Chemie und Phyſik vom 10-20ſten B
Extractsweiſe *in den* Götting. gel. Anzeigen a
re 1811-1820.

(1814) S. 420-425. 2) Beyträge zur chemiſchen und mineralogiſchen Kenntniſs des Arragonits; *ebend.* Bd. 51. S. 103-111. 3) Bemerkungen über den Silberkupferglanz; *ebend.* Bd. 54. S. 111-119. 4) Bemerkungen über den Allophän von Gräfenthal im Saalfeldiſchen; S. 120-137 *). — 5) Bemerkungen über ein kryſtalliniſches Kupferhüttenprodukt, den ſogenannten Kupferglimmer: in *Schweigger's* Journal für Chemie und Phyſik Bd. 19 (1817) S. 241-261. — Vgl. *Saalfeld* S. 326-330.

ROMMER (Johann) *erſter Lehrer an dem k. k. Taubſtummen-Inſtitut zu Wien: geb. zu Olmütz . . .* §§. Kleiner Entwurf, einige Kinder in Privatſtunden zu unterweiſen. Wien 1794. 4. Kurzer Entwurf der Grundſätze zur Errichtung einer Privatſchule für die Erziehung und den Unterricht der Taubſtummen im Markgrafthum Mähren. ebend. 1802. 4.

ROMSKY (F... S...) *evangel. Prediger zu . . . in Mähren: geb. zu . . .* §§. Gemeinſchaftlich mit M. *C. F. Hochſtetter:* Acht Predigten vor der Brünner evangel. Gemeinde gehalten. Nebſt einem Anhange, die mähriſchen Gemeinden Augsburgiſcher Confeſſion und ein von ihren Predigern errichtetes Wittwen- und Waiſeninſtitut betreffend. Brünn 1821. gr. 8.

ROTH (Benjamin Gottlieb) ſeit 1794 *Paſtor Primarius zu Brieg* (1767 Feldpred. beym erſten Cuiraſſierregim. v. Dalwig, 1772 Diac. in Brieg, 1788 Archidiac.): *geb. zu Brieg am 17 April 1743.* §§. Predigten über die Sonn- und Feſttags-Evangelien durchs ganze Jahr. Breslau 1807. 4.

*) Nr. 1. befindet ſich auch in den Götting. gel. Anz. und Nr. 2 u. 3. ebendaſ. ſo wie in *Schweigger's* Journal.

STRUBE (F. H.) *ſtarb vor dem J. 1790; vgl. das T dennregiſter im 16ten Bde.*

STRUCK (Jakob Andreas) *privatiſirt zu Barth in Ne vorpommern: geb. zu Greifswald am 24 Aug 1743.* §§. Der Küchen-Garten. Stralſu 1791. 8. Der Blumen-Garten. ebe 1793. 8.

STRUVE (Chr. Aug.) §§. Das einzige Mittel Sicherung gegen den Tod und die Entſtell durch Kinderblattern. Ein Wort für Väter Mütter. Hannover 1802. 8. *(Beſonders a* druckt aus dem Kalender für Bürger und L leute, Hannover 1802). Flehentliche B der Kinder an ihre Eltern, ſie nicht durch böſen Blattern verderben zu laſſen. . . . 180. 8 *Von dem* Geſundheitsfreunde des Alters *erſc* 1824 eine neue wohlf. Ausg. — Aufſätze allgem. Reichsanzeiger (1801, 1803, 1804) *in der* Oberlauſitzer Monatsſchrift (1803-1 1807), z. B. Gall's Schädellehre im Homer, 1 Bd. 2. S. 447 folg. — Vgl. *Otto* Bd. 4.

STRUVE (Ernſt Friedr.) *ſtarb im Octbr. 1806.*

STRUVE (F... G... W...) *D. der Philoſ. Prof und Director der Sternwarte zu Dorpat: zu . . .* §§. Commentat. de ſtudio critic Grammatico apud Alexandrinos, Praefatu *Car. Morgenſtern.* Dorpati 1811. 8. *Ort des Sterns γ Urſae minoris in ſeiner o Culmination, für jeden Tag der Jahre 1* 1821, 1822. *Aus Beſſels Tafeln berech ebend. 1821. 8.* Obſervationes aſtronom inſtitutae in ſpeculo Univerſitatis Caeſareae I patenſis, publici juris facit ſenatus Univerſit Vol. I. Obſervationes annorum 1814 et 1815 cum reductionibus. Vol. II. Obſervationes norum 1818 et 1819. Dorpati et Riga 1821. g Vol. III. Obſervationes annorum 1820. 18

ibid. 1824. — *Abhandlungen in Bode's aſtron. Jahrbuch für* 1817, 1818, 1821 u. 1824.

STRUVE (Heinrich) *kaiſerl. Ruſſiſcher Staatsrath, Miniſter-Reſident und General-Conſul zu Hamburg: geb. zu . . .* §§. *Wilh. von Freygang* Briefe über den Kaukaſus und Georgien, nebſt angehängten Reiſe über Perſien vom J. 1812. Aus dem Franzöſ. überſetzt. Mit 4 Vignetten und 2 Karten. Hamburg 1817. gr. 8. Beyträge zur Mineralogie und Geologie des nördlichen Amerika. Nach amerikaniſchen Zeitſchriften bearbeitet. ebend. 1822. 8. m. Titelvign. — Noch einige mineralogiſche Schriften.

UVE (Jak.) ſeit 1813 *D. der Philoſ.* §§. Ueber die Wahrſcheinlichkeit der größten Erwartung bey Verſorgungsanſtalten. Altona 1806. gr. 8. Programm und Reden zur Feyer des 300jähr. Reformations-Jubelfeſtes im Altonaer Gymnaſium. ebend. 1817. gr. 8. Mit (ſeinem Sohn) *Karl Ludw. Struve:* Altes griechiſches Epigramm, mathematiſchen Inhalts, von Leſſing erſt einmal zum Drucke befördert, jetzt neu abgedruckt, mathematiſch und kritiſch behandelt. ebend. 1821. gr. 8.

15 B. von STRUVE (Joh. Chr.) *ſtarb am 20 März 1812* (war 1793 der Ruſſ. Geſandſchaft in Conſtantinopel, und 1803-1806 der Geſandſchaft nach China beygegeben): *geb. 1768.* §§. * Reiſe eines jungen Ruſſen von Wien über Jaſſy in die Krimm, ausführliches Tagebuch der im Jahre 1793 von St. Petersburg nach Conſtantinopel geſchickten Ruſſ. kaiſerl. Geſandſchaft. Gotha 1801. 8. — Einige Worte über den Bernſtein der Oſtſee; in *Leonhard's* Taſchenbuch für die geſammte Mineralogie Jahrg. 5 (1811). — *Vgl.* Allgem. geograph. Ephemeriden 1812. Aug. S. 513.

STRU-

STRUVE (K. E. H.) *ſtarb am 8 Auguſt 1814; geb. zu Schönwerder im Julius 1751.*

10 u. 15 B. STRUVE (K. Fr.) *ſtarb am 24 A 1807; war geb. zu Borna am 27 Julius 17* §§. *De additamentis cereviſiae vegetabili Lipſ. 1774. 4. Diſſ. inaug. de rabiei ca therapia. ibid. 1774. 4.* Kurzer Unter für Eltern und Lehrer der Blinden; nebſt handlungen über Erhaltung geſunder Au Augenſchirme, Augenbäder, Augengläſer Brillen u. ſ. w. ebend. 1810. 8. — *Von d* ländiſchen Gewürzen *erſchien* 1813 die ste — Einige Aufſätze *im* Reichsanzeiger 1800, u. 1805.

15 B. STRUVE (Karl Ludw.) Sohn von Jak. St. *1810 k. Ruſſ. Rath und 1814 Director des naſiums zu Königsberg.* §§. *De elementis pedoclis Dorpati 1807. 8. Sophoclis, lunt, Clytemneſtrae fragmentum; poſt edit Mosquenſem principem edi curavit, notis ad Riga 1807. 8.* Der Feldzug des Dariu gen die Scythen. Eine Rede am Krönung S. Kaiſerl. Majeſt. Alexanders I. d. 15 Sept. gehalten. ebend. 1812. gr. 8. 2te Aufl. Ueber die lateiniſche Declination. Dorpat gr. 8. Pr. Kritiſche und grammatiſche Be kungen über Lucians Hermotimus. Königs 1814. 8. Pr. Grammatiſche und krit Bemerkungen über einige Stellen griechi Schriftſteller. ebend. 181.-1823. 1-24 S gr. 8 *). Griechiſche Grammatik für Gymnaſien des Lehrbezirks zu Dorpat. Theil, Formenlehre. Riga 1817. gr. 8. 2te beſſ. Aufl. 1824. Ueber die Ungewiſsheit alten Geſchichte. Eine Vorleſung, geh

*) Das 8te Stück (1817) ward auch *unter den Titel* druckt: *Fragmenta librorum Sibyllinorum, quae Lactantium reperiuntur. Veterum librorum tum rum quam ſcriptorum auctoritate emendavit.*

in der öffentl. Verſammlung der königl. teutſchen Geſellſchaft am Krönungstage den 18 Januar 1819. Königsberg 1819. gr. 8. *Gab heraus:* Geſchichte der dritten Jubelfeyer des Reformationsfeſtes, wie ſolches zu Königsberg in Preuſſen begangen worden iſt. Mit Programmen, Predigten, Reden und Gedichten von *Borowski, Bujack, Cunow, Dinter, Ebel, Friccius, Gotthold, Krauſe, Lachmann, Lehmann, Lobeck, Möller, v. Reidnitz, Rheſa, Roſenkranz, Struve, Vater, Wald, Weiſs, Wendland, Weyl.* ebend. 1819. gr. 8. m. 1 Kpf. Ueber die von Majus bekannt gemachten Bruchſtücke der römiſchen Geſchichte des Dionyſius von Halicarnaſs. ebend. 1820. gr. 8. *Pr. De legibus proſodicis et metricis carminis poſterioris Graeci jambici. ibid 1820. gr. 8.* Theorie der Parallellinien. ebend. 1821 (1820). gr. 8. Mit *Jak. Struve:* Altes griechiſches Epigramm, mathemathiſchen Inhalts, von Leſſing erſt einmal zum Drucke befördert, jetzt neu abgedruckt, mathemathiſch und kritiſch behandelt. Altona 1821. gr. 8. Abhandlungen und Reden meiſt philologiſchen und pädagogiſchen Inhalts. Königsberg 1822. gr. 8. Ueber die lateiniſche Declination und Conjugation. Eine grammatiſche Unterſuchung. ebend. 1823. gr. 8. Die Quantität der Endſylben in der lateiniſchen Declination und Conjugation. ebend. 1823 gr. 8. — Hat auch Antheil *an dem* Supplementbande zu *Joh. Gottl. Schneider's* griechiſch-deutſchen Wörterbuche (Leipz. 1821. gr. 4).

RUVE (Ludwig Auguſt) *D. der Med. und* ſeit 1823 *ordentl. Profeſſ der Therapie und Klinik in Dorpat* (vorher prakt. Arzt zu Elmshorn im Herzogth. Holſtein): *geb. zu . . .* §§. Ueber die ausſatzartige Krankheit Holſteins, allgemein daſelbſt die Marſchkrankheit genannt. Ein Beytrag zur Kenntniſs der pſeudoſyphilitiſchen Uebel. Altona 1820. gr. 8. Ueber Diät, Erziehungs- und

und Hungerkur in eingewurzelten, chroniſc
namentlich ſyphilitiſchen und pſeudoſyph
ſchen Krankheiten. Ein Beytrag zur Therapi
chroniſchen Krankheiten. ebend. 1822. g
m. 2 ill. Kpft.

STRUVE (Wilh. Otto) §§. Recueil de mém
ſur les Salines et leurs Exploſions. Gene
Paris 1803 12 Deſcription abrégée d
lines du ci-devant Gouvernement d'Aigle.
ſanne 1804. 8. Fragmens ſur la theor
Sources ſalées. ibid. 1804. 8.

15 B. STUBBE (Joh. Heinr.) ſeit 1818 *Pfar
Brügg bey Kiel.*

STUBENRAUCH (Chr. Ludw.) *jetzt königl. S
rath* (vorher Conſiſtorial-Rath).

STUCK (Johann Chriſtian) *D. der Philoſ. und
zu Cavertitz bey Oſchatz: geb zu Dah
5 Febr. 1777.* §§ Predigten zur Beförd
eines chriſtlichen Verhaltens unter den
ren der Zeit. Leipz. 1815. 8. Zwe
digten vor Stadtgemeinden gehalten.
1823. 8.

STUCKART (. . .) *Kupferſtecher in Schweidnitz
zu . . .* §§. Geſchichte der vergangene
gegenwärtigen Zeit. Schweidnitz 1821 u.
Naturgeſchichte mit Abbildungen. ebend. 1
Der Fuchs auf Reiſen; eine Zeitſchrift.
1821 u. f. J. Die Erde und ihre Bew
. . . Sileſia . . . (Zwey von im Jahre 182
geſetzte Zeitſchriften).

STUCKE (C... H... *lies* Caſpar Heinrich) g
Halle in der Grafſchaft Ravensberg 1763.
Mit *L. Caſtringius:* Ueber den Schwelm
ſundbrunnen. Dortmund 1800. 8.

DEMUND (Chr. Friedr. 1) *ſtarb am 16 Jul. 1819* (war ſeit 1772 Pfarrer zu Kuhlrade bey Ribnitz, 1789 Paſtor an der Nicolaikirche zu Schwerin, 1791 Hofprediger in Ludwigsluſt, 1794 Conſiſtorialrath, 1801 in Ruheſtand geſetzt mit dem Charakter als Oberhofprediger): *geb. zu Weiſſer am 11 April 1748.* — *Die Aufſätze im* Hall. Pred. Journal *ſind nicht von ihm, ſondern von dem Folgenden.*

JDEMUND (Chriſtian Friedrich 2) *ſtarb am 8 Januar 1806. War Prediger zu Rambow im Herzogth. Mecklenburg-Schwerin: geb. zu . . .* §§. *Ihm gehören die Aufſätze* im Hall. Pred. Journal *zu, die irrig dem Vorhergehenden beygelegt wurden.*

JDEMUND (Friedrich Chriſtian Peter) *Prediger zu Schwerin: geb. zu Ludwigsluſt . . .* §§. Drey Zeitreden, gehalten und zum Beſten der Armen Dömitzer herausgegeben. Schwerin 1815. 8. Sechs Gebete, bey Gelegenheit der öffentl. Vorträge an den verfloſſenen Feſttagen gehalten und als Zugabe zu den Zeitreden u. ſ. w. dem Druck übergeben. ebend. 1816. 8. Mit *V. A. B. Studemund:* Predigten an den beyden Tagen des 300jährigen Jubelfeſtes der Reformation. ebend. 1818 (1817). 8. Mecklenburgiſche Sagen. Roſtock 1821 u. 1822. 2 Hefte 8.

STUDEMUND (G. G. H. *lies* Gotthard Wilhelm Heinrich) *war Amtsauditor zu Neuſtadt im Herzogth. Mecklenburg-Schwerin, jetzt . . .* — *Ihm gehört nur die dort erwähnte Comment.*

JDEMUND (Vollrath Adolph Bernhard) *erſter Prediger an der Neuſtädter Kirche zu Schwerin* (vorher Pagen-Informator daſelbſt): *geb. zu . . .* §§. Vom Religionseifer. Ein Verſuch. Roſtock 1792. 8. Predigt am Tage des Dankfeſtes für

für die glückliche Rückkehr unſers Fürſ
ſes gehalten. Schwerin 1807. 8.
Predigten, veranlaſst durch die neueſten
eignisſe. ebend. 1815. 8. Mit *Fr*
Studenmund: Predigten an den beyden Ta
300jähr. Jubelfeſtes der Reformation.
1818. 8 — Rede bey der Taufe des
Marcus Lazarus Baſſe, gehalten am 18
1819; *in der* Beylage zum Schwerin. fre
Abendblatt 1819. Nr. 69.

15 B. STUDER (Joh. Gotthelf, *nicht* Geo.) ſe
Münzmeiſter zu Dresden (vorher ſeit 180
mechanicus zu Dresden): *geb. zu Reich*
bey Freyberg am 21 Julius 1763. §§. Be
bung der verſchiedenen Zeichnen- und v
lich beym Bergbau nöthigen Vermeſſun
ſtrumente. Dresd. 1811 (1810). gr. 8. m. 8
Reiſe- oder Taſchen-Compaſs; *im* allg. L
anzeiger 1803. Nr. 107. — Etwas übe
verbeſſerte Eiſenſcheibe; in *E. v. Moll's*
len der Berg- und Hüttenkunde Bd. 2.
(Salzburg 1803). — Ueber die Barometer
von Freyberg und Dresden, und über d
ſtimmung der Höhe von Freyberg und
Orten; *in den* Freyberger gemeinnütz. Na
ten 1807. S. 67-70. — Barometriſche H
beſtimmung im Erzgebirge; in *v. Zach's* m
Correſpondenz Bd. 16 (1807) S. 150-15
Auszug einer Abhandlung über die Vorth
während Eigenſchaften des Magnetismu
der Zeitſchrift für Natur- und Heilkunde
II. 2 (1821) S. 145-148. — Vgl. *Haymann*

10 u. 15 B. STUDER (Sam.) §§. Herrn *Karl*
v. Haller's Brief an ſeine Familie, worin e
ſelben ſeinen Uebertritt zu der kathol. Re
anzeigt. Aus einer ſorgfältig gemachten
ſchrift des urſprünglichen Originals treu
ſetzt, mit allen von dem Verfaſſer in der L
Ausgabe ſpäterhin beygefügten Zuſätzen

Veränderungen. Das Ganze mit theils berichtigenden, theils widerlegenden Anmerkungen, auch einigen Beylagen begleitet. Bern 1821. 8.

STUDNITZ (Wilhelm) *lebt zu Schlegel in der Grafschaft Glatz* (früher zu Berlin): *geb. zu . . .* §§. Mit *G. Graf v. Blankensee, Wilh. Hensel, Fr. Graf v. Kalkreuth* und *W. Müller*: Bundesblüthen. Berl. 1816 (1815). gr. 8. — Gedichte *im* Frauentaschenbuch (1823) und *in der* Abendzeitung (1824). — Was die dunkle Nacht versprach, es kömmt nicht mehr an den Tag; in *v. Holtei's* Jahrbuch deutscher Nachspiele auf 1823. — Der 1ste April 1634; in *Schall's* und *v. Holtei's* deutschen Blättern (Breslau 1823).

BEL (Chr. Karl) seit 1818 *Hof- und Justitienrath zu Dresden und* seit 1822 *Ritter des königl. Sächs. Civil-Verd. Ord* (vorher seit 1815 Beysitzer der Comité zu Ausarbeitung des Sächs. Criminal-Gesetzbuchs zu Dresden, Assessor der Juristenfakultät zu Leipzig und ordentl. Profess. der Rechte daselbst *): *geb am 3 August* (1764). §§. Ueber den Thatbestand der Verbrechen, deren Urheber und die zum Endurtheile erforderliche Gewifsheit. Wittenberg 1807. gr. 8. Das Criminalverfahren in den deutschen Gerichten, mit besonderer Rücksicht auf das Königreich Sachsen, wissenschaftlich und zum praktischen Gebrauche dargestellt. 1. 2ter Band. Leipz. 1810. gr. 8. 3 4ter Bd. 1811. 5ter Bd. 1812. *Pr. De interceſſionibus ſuggeſtivis et captioſis in criminum quaeſtionibus. Comment. I. II. Viteb. 1811 4.* Lehrbuch des Criminalverfahrens nach gemeinen Deutschen und königl. Sächs. Rechte. Wittenberg (1812). gr. 8.

STü-

*) Vorlesungen hat er jedoch in Leipzig nicht gehalten.

STÄBER (Joh. Wilh.) *ward 1810 Stadtpfarrer an der Dreyfaltigkeitskirche in Ulm, 1816 Stadtpfarrer am Münster und Dekan der Ulmer Diöces; starb am 11 Junius 1822.* §§. Lehr- und Lesebuch in den deutschen Stadt- und Landschulen und beym Privatunterricht als Hülfsbuch zu gebrauchen; in 2 Abtheilungen für Kinder von 6-10, und für Kinder von 10-14 Jahren. Ulm 1814. 8. Methodik für Lehrer zum Gebrauche des Lehr- und Lesebuchs für deutsche Volksschulen. 1stes Heft. ebend. 1814. 8. Lehr- und Lesebuch für deutsche Volksschulen; in 3 Abtheilungen für Kinder von 6-8, von 8-10 und von 10-14 Jahren. 3 Theile. ebend. 1817. 8. Rede am Gedächtnißtage der Errichtung der Katharinenschule in Ulm, gehalten am 28 May 1820. ebend. 1820. 8.

STÄBNER (Joachim Ludwig Gottl...) *damals Distriktsnotar und Advocat zu Hildesheim; geb. zu . . .* §§. Das Amt der Notarien in Westphalen, zur Belehrung des Publikums; nebst einem Anhange über die Taxe und das Formenwesen in juridischer Hinsicht. Hannover 1810. 8.

STÄHLE (Wm.) §§. Ueber den Wirkungskreis und die Pflichten der Friedensrichter, nach dem Geiste der neuen Constitution Westphalens. Hannover 1810. 8.

15 B. STÄNKEL (Joh. Geo.) *seit 1814 königl. Hannöver. Oberbergrath zu . . . am Harze.*

15 B. STÄRMER von UNTER-NESSELBACH (Joh. Christ.) §§. Vorstellung der großen Sonnenfinsterniß, welche sich den 7 Septbr. 1820 ereignet, für Nürnberg entworfen, nebst Beschreibung. Nürnberg 1820. gr. 4. Nachricht von einem alten Kalender; in *v. Zach's* monatl. Correspondenz Bd. 20 (1813) S. 185-187.

Frey-

yherr von STÜRMER (Ludwig) . . . *zu* . . .; *geb. zu* . . . §§. Skizzen einer Reiſe nach Conſtantinopel in den letzten Monaten des Jahres 1816. Herausgegeben von *Joſeph Goluchowsky*. Peſth 1817. 8. 2te Ausg. mit illum. Karten 1821. (Ein Bruchſtück ſtand *im* Morgenblatt für gebild. Stände 1817. Nr. 158-161).

ÜRZENBAUM (J... F...) *Kantor und Schullehrer zu Schwabach: geb. zu* . . . §§. Kurzer Glaubensgrund, beſtehend in den wichtigſten Wahrheiten der chriſtlichen Glaubenslehre, bewieſen mit den Grundſtellen öffentlicher Offenbarung in der heil. Schrift. Nürnberg 1821. 8.

). STÜRZER (Joſ. *Michael Sigismund*) ſeit 1809 *Oberappellations-Ger. Rath zu München* (vorher ſeit 1799 Privatdocent in Ingolſtadt *), 1802 auſſerordentl. Profeſſ., 1804 Hofgerichts-Rath zu Bamberg, 1807 oberſter Juſtizrath): *geb. zu Hemau bey Regensburg am 18 Auguſt 1776.* — Vgl. *Jäck.*

ÜTZER (Auguſt Chriſtian) *Profeſſor der Kriegsgeſchichte und Militairgeographie, wie auch Mitglied der Studiendirection der königl. allgem. Kriegsſchule zu Berlin; geſt. am 11 Februar 1824 in dem Alter von 59 Jahren.* §§. *Gab heraus:* *Militairiſcher Kalender auf das Gemeinjahr 1803. Berlin 1802. 12. auch auf die Jahre 1805 und 1806. (Die frühern Jahrgänge beſorgte ein anderer Gelehrter).

er von STUFFLER (Wenzel Urban) ſeit 1816 *Biſchoff zu Brünn* (1788 Seelſorger zu Schattau bey Znaym, 1790 Caplan bey der Domkirche zu Brünn, 1793 Kuratviker, 1797 in gleicher Qualität zu Olmütz, mit dem Charakter als

*) In Landshut iſt er nie geweſen, wie im 15ten Bde irrig angegeben iſt.

Consistorialrath, 1799 Pfarrer in Mödritz, 1800 bischöfl. Consistorialrath zu Brünn, 1803 Domherr, Gubernialrath und Referent in geistlichen und Studiensachen, und 1806 in den Ritterstand erhoben): *geb. zu Brünn am 27 Septbr. 1764.* §§. Eine Rede und 2 Predigten in den Jahren 1789, 1798 und 1803. — Vgl. *Czikann. Felder* Th 2.

15 B. STUHLMANN (Matth. Heinr.) *starb in der Nacht vom 8-9 Septbr. 1822, nachdem er 1820 D. der Theologie worden war: geb. zu Hamburg am 22 Octbr. 1774.* §§. Probe einer Psalmenübersetzung, mit Anleitungen und Anmerkungen von D. *Joh. Gurlitt.* Hamburg 1807. 4. Wahl- und Antrittspredigt. ebend. 1808. 8. Zwey dringende Bitten an alle, die in diesen Zeiten nicht verzagen wollen; eine Bußtagspredigt ebend. 1810. 8. Die Psalmen aus dem Hebräischen neu übersetzt und erläutert. ebend. 1812. 8. Zwey Predigten bey der Wiedereinweihung der Katharinen Hauptkirche. ebend. 1814. 8. Ueber Kirchenbücher und Civilstands-Register, mit Beziehung auf Hamburg. ebend. 1814. 8. — Ueber den 9ten und 10ten Psalm; in *Keil's* und *Tzschirner's* Analekten für das Studium der Theologie Bd. 3 St. 1 (1817) S. 151-204. Ueber die Geschichte, Lehre und Schicksale Johannes des Täufers, ein Beytrag zur biblischen Theologie des Neuen Testaments; *ebend.* Bd. 4. St. 1. S. 37-40.

STUHR (Peter Feddersen) *D. der Philos. königl. Preuss. Perm. Lieut. ausser Dienst, und 1823-1824 Privatdocent zu Halle, das er jedoch im Jun. 1824 wiederum verliess* (früher in Berlin): *geb zu Flensburg im Herzogth. Schleswig am 29 May 1787.* §§. Die Staaten des Alterthums und die christlicher Zeit, in ihrem Gegensatze dargestellt. Heidelberg 1811. 8. Von dem Glauben, dem

dem Wiſſen und der Dichtung der alten Scandinavier. Ein hiſtoriſches Fragment. Kopenhagen 1816 (1815). 8. Abhandlung über nordiſche Alterthümer. Berlin 1817. gr. 8. Geſchichte des Preuſſiſchen Heeres. 1ſter Theil. ebend. 1819. gr. 8 (Auch *m. d. Titel:* Die Brandenburgiſch-Preuſſiſche Kriegs-Verfaſſung zur Zeit Friedrich Wilhelms, des groſſen Kurfürſten). Sendſchreiben an den Herrn D. Guſt. Adolph Stenzel, Privatdocenten an der Univerſität Berlin. ebend. 182 . 8. Deutſchland und der Gottesfriede. Sendſchreiben an J. Görres gegen ſeine letzte Schrift mit Auszügen aus derſelben. ebend. 1820. gr. 8. Das Verhältniſs der Oſtſee und des Rheins zu einander, wie es in der Natur gegründet iſt und in der Geſchichte ſeit Jahrhunderten ſich bewährt hat, dargeſtellt in zweyen auf der hohen Schule zu Berlin gehaltenen Vorleſungen. ebend. 1820. 8. — Vgl. auch den Art. *Fedor Eggo* im 17ten Bde.

UMPF (And. Seb.) *ſtarb am 16 April 1820, nachdem er 1817 Regierungsdirector des Untermaynkreiſes in Würzburg geworden war* (vorher ſeit 1804 Prof. der Diplomatik u. ſ. w. zu Würzburg, 1806 Landesdirectionsrath in Bamberg, 1809 Legat. Rath und Reichsarchivar zu München, auch Mitglied der Akad. der Wiſſenſch. und 1816 Director der Reichsarchiv-Commiſſion). §§. Prüfung der hiſtoriſchen Bemerkungen des Herrn von Schultes über den ſucceſſiven Länderzuwachs des Hochſtifts Würzburg. Würzburg 1799. 8. Diplomatiſche Geſchichte der deutſchen Liga im 17ten Jahrhundert. Mit Urkunden. Coburg 1800. 8. **P. Cajetan's* Rede bey der Einführung der neuen theolog. Lehranſtalt in Würzburg. München 1809. 8. *Ueber Teutſchlands Wiedergeburt; geſchrieben im Novbr. 1813. Leipz. 1814 (1813). 8. *Noch einige Worte über Teutſchlands gegenwärtiges höchſtes Intereſſe. Ein Nachtrag zu: über Teutſch-

lands Wiedergeburt. ebend. 1814. 8. Bay politiſche Geſchichte. 1ſter Bd. 1. 2te Abth ſammt Urkundenbuch. München 1817. g Diplomatiſcher Beytrag zur teutſchen und e päiſchen Staatengeſchichte, vom weſtphäliſc Frieden bis ans Ende des 17ten Jahrhund Nürnberg 1818 (1817). gr. 8. — Von wel Zeit an müſste der Geſchichtſchreiber von W burg ſeine Geſchichte anfangen; *in der* Bey zur Würzburger Zeitung 1799. S. 17-201. Jacob Curio, Geſchichtſchreiber und Arzt *des* Würzburg. wöchentl. Anzeigen 1797. S folg. — Vgl. *Jäck.*

STURM (Anton) *Privatgelehrter zu Wien; zu . . .* §§. Erſte Reiſe ins Gebiet der Geo phie. Ein Spiel für die Jugend. Mit 16 L karten und 36 illum. Kupfert. Wien 1818 ABC- und Leſebuch, nach einer einfa und ſchneller zum Zwecke führenden Meth ebend. 1819. 12. m. 5 ill. Kpf. Die ſten Blätter zum Unterricht der Kinder von 5 8 Jahren, enthaltend kurze Gedanken in ſprächsform und Erzählungen. ebend. 182 m. 12 color. Kpf. Der kleine Muſſedieb. ne Auswahl intereſſanter Geſellſchaftsſpiele Erheiterung für Perſonen beyderley Geſchle ebend. 1812. 12. m. Kpf. Der kleine ſop; oder 100 ſechsverſige Fabeln für die gend. ebend. 1824. 12. m. 100 Kpf.

10. 11 u. 15 B. STURM (Jak.) §§. Deutſchlands I na, in Abbildungen nach der Natur gezeicl und beſchrieben. 3te Abtheil. Amphibien 3tes Heft, 1797-1802. 4te Abtheil. Wür 1-5tes Heft, 181.-1822. 5te Abtheil. Inſe 1-4tes Heft, 1819. 6te Abtheil. . . . 1-5tes H 1803-1821. — *Von* Deutſchlands Flora *erſt* der 1ſten Abtheil. 18-42tes Heft 1806-1 der 2ten Abtheil. 1-17tes Heft 1798-1819, der 3ten Abtheil. 1-4tes Heft 1813-1819.

u. 15 B. STURM (K. Chr. Gottl.) seit 1818 *herzogl. Sachsen-Coburg. Hofrath und* seit 1819 *ordentl. Professf. der Oekonomie und Mineralogie zu Bonn: geb. zu Hohenleuben im Reussischen 1781.* §§. Prospectus zu meinen Vorlesungen über die Staatshaltungskunde. Giessen 1809. gr. 8. Andeutungen der wichtigsten Racenzeichen bey den verschiedenen Hausthieren. Jena 1812. 4. m. 3 Kpf. (Aus dem Jahrbuche der Thüring. Landwirthschaft *besonders* abgedruckt). Ueber die Schaafwolle in naturhistorischer, ökonomischer und technischer Hinsicht. ebend. 1812. 8. m. 1 Kpf. Ankündigung eines Instituts zur Bildung junger Landwirthe und Cameralisten, welches zu Tieffurth bey Weimar errichtet worden und am 1 April 1814 seinen Anfang nehmen soll. ebend. 1813. 8. Ueber den Verfall des Bauernstandes in den meisten deutschen Staaten und über die Mittel ihm wieder aufzuhelfen. ebend. 1816. 8. Einiges über den Kartoffelbau zu Tieffurth und über die Benutzung derselben zu Brod. Nebst einem Bericht über das ökonomische Institut zu Tieffurth. ebend. 1818. 8. Mit *Ge. Platner* und *Fr. Bened. Weber:* Jahrbuch der Landwirthschaft, in zwanglosen Heften herausgegeben. 1ster Bd. 1stes St. 1819 (1818). m. 1 Karte u. 2 Kpf. 2tes St. 1819. m. 3 Kpf. (Vom 2ten Bde an gieng er von der Mitredaction ab). Die Viehracen auf einigen grossherzogl. S. Weimar. Kammergütern, nach der Natur gezeichnet und illum. 1stes Heft. ebend. 1819 (1818). Queerfol. m. Kpf. 2tes Heft 1819. Lehrbuch der Landwirthschaft, nach Theorie und Erfahrung bearbeitet. 1ster Theil: specielle Landwirthschaft. 1ster Band. Bonn 1819. gr. 8. m. Kpf. 2ter Bd. Jena 1821. *Giebt heraus:* Beyträge zur teutschen Landwirthschaft und deren Hülfswissenschaften, mit Rücksicht auf die Landwirthschaft benachbarter Staaten, und besonders des landwirthschaftlichen Instituts zu Bonn. 1stes Bändch. ebend. 1822. gr. 8. 2tes Bdch.

1822. 3tes Bdch. 1823. 4tes Bdch. 1824. 1
Kpf und Steindr. — *Von dem* Jahrbuch d
Thüring. Landwirthſchaft *erſchien* 1810 des 3t
Bdes 1 und 2tes Heft (der letztere in Jena) u
1811 des 4ten Bdes 1 und 2tes Heft. — *
dem* Lehrbuch der Kameral-Praxis *erſchien* 1
der 2te Theil, welcher die Lehre von der
meinheitstheilung, den Steuern und Rega
enthält. — Ueber das landwirthſchaftliche I
tut auf der Rhein-Univerſität; in *Pohl's* Ar
der deutſchen Landwirthſchaft Bd. 22 (1
S. 299-305. — Vgl. *Güldenapfel* S. 165-16

STURMLERNER (Friedr.) *lebt ſeit 1805 wieder i
nem Stifte zu Roggenburg* (ward 1773 Pf
in Wallenhauſen, 1779 Superior und Pfar
weſer zu Schieſſen, 1782 Pfarrer in Reni
hofen, 1785 Pfarrer zu Oberwieſenbach,
ſeit 1800 wieder in Schieſſen). §§. *Ratio
matica enuntiationum theologicarum ex tra
ſpeculativo-dogmaticis in electo argumen
breviario ad commodum theologiae candida
adornata. Günzburgi 1778. 8.* Chr
tholiſche Unterweiſung der kleinen Kinder
ſonders jener, die das erſtemal beichten
kommuniziren. Augsburg 1787. 8.
Marianiſche Pilgrim in ſeiner Andacht. (
burg 1791. 8. 2te Aufl. Augsburg 1817.
fromme Haushaltung in ihrer täglichen An
und chriſtlichen Unterweiſung, zum gemeinl
lichen Gebrauche für gute Landleute. e
1792. 8. Allgemeine Meſsandacht an S
und Feyertagen, wie auch an Werktagen,
heiligen Gefängen, vorzüglich für die Lai
chen. ebend. 1795. 8. Vorbild guter
linge, oder Unterricht, wie ein Jüngling ur
lich leben ſoll. Augsburg 179 . 8.
bedrängte Gottmenſch auf ſeinem heil. K
wege. ebend. 1802. 8. Das fromme
in ſeiner Andacht und Unterweiſung zur öf
chen Zeit. Günzburg 1804. 8. Kon
oder die 8 Seligkeiten, Seligſprechungen de

löſers der Welt; ein Gegenſtück zu den Seligſprechungen dieſer Welt. Augsburg 1805. 8. Das Vollkommene in dem neuen Gnadengeſetze. Eine Abhandlung von den evangeliſchen Räthen auch bey dieſer Zeit. ebend. 180 . 8. Mein Vergnügen in der Andacht an Sonn- und Feyertagen, nebſt kurzem Andenken des Leidens Chriſti in ſeinen 7 Blutvergieſſungen auf alle Tage der Woche, und Andacht zum göttlichen Herz Jeſu. ebend. 1811. 8. Der koſtbare Tod der Frommen und Heiligen vor des Herrn Angeſicht, zur Nachfolge. 1ſter Band, zum Gebrauche für Geſunde. 2ter Bd., zum Gebr. für Kranke. 3ter Bd., zum Gebr. für Sterbende. Einſiedeln 1811. gr. 8. m. Kpf Kirchen- und Hausbuch zur Andacht und Belehrung. Augsburg 1812. 8. m. 3 Kpf. Allergröſste Erbarmung über die Allererbarmungswürdigſten in den Flammen des Fegfeuers. Kempten 1812 8. Amulet, oder Mittel wider die mündlichen (?) Lüfte. Etwas für Alle. Augsburg 1812. 12. Kirchen- und Hauskatechismus, oder kurzgefaſster Religionsunterricht u. ſ w. ebend. 1813. 12. Der andächtige Katholik während der achttägigen Frohnleichnams-Feyerlichkeit. ebend. 1815. 8. Des guten Vaters lehrreiche Ermahnungen an ſeine lieben Kinder. Nebſt einer täglichen Kinderandacht. ebend. 1816. 12. Tobias; ein chriſtliches Familienbuch, worin die ſo treffliche Geſchichte dieſes groſſen Muſters gottesfürchtiger Hausväter nach Auslegung der beſten Schrifterklärer vorgetragen und mit verſchiedenen Bemerkungen beleuchtet wird, zu Begründung der Gottesfurcht in jedem Stande und Alter. Nebſt Zugabe von gemeinſchaftlichen Hausandachten. ebend. 1819. 2 Bde 8. Vollſtändige Meſs- und Veſpergebete, mit chriſtlichen Lebensregeln. ebend. 1819. 8. Der Weg des Mannes in ſeiner Jugend. Neues Jünglingsbuch, worin die erwachſenen Söhne zur Beobachtung ihrer Standesobliegenheiten ermah-

net und mit Andachten unterhalten werden. ebend 1819. 8. Zierde der Töchter Zions. Neues Jungfrauenbuch, worin die erwachsenen Töchter zur Beobachtung ihrer Standespflichten ermahnet und mit den gewöhnlichen Andachten unterhalten werden. ebend. 1819. 8. Erinnerungen groſſer Religionswahrheiten und heiliger Begebenheiten, zur Erwägung auf alle Tage im Jahre; mit erbaulichen Reden und Thaten der Einſiedler erſterer Zeiten begleitet. ebend. 1820. 8. Verehrung des hochheiligen Herzens unſers Gottes und Herrn Jeſu Chriſti, nebſt einer monatlichen Geiſtesänderung u. ſ. w. ebend. 1821. 8. m. 1 Kpf. Das leidende Herz Jeſu auf dem heil. Kreuzweg nach dem Kalvariberg, nebſt einer Andacht zu demſelben zur Zeit einer ungemeinen Trübſal und eines drohenden Ungewitters. ebend. 1821. 12. — *Das* andächtige Hausgeſinde *kam* zuerſt Günzburg 1778 heraus. — Von der Schrift: *Sacerdos devotus erſchien* 1776 die 1ſte und 1808 die 3te verbeſſ. (im 15ten Bde aber neuaufgeführte) Aufl. — *Von dem* ächten, Chriſtenthum in Volkspredigten *erſchienen* noch: 2ten Jahrg. 2ter Bd. 1792, 3ter 1793, 4ter 1794. 3ten Jahrg. 1ſter Bd. 1801, 2ter 1802, 3ter 1804, 4ter 1805. — *Die* Seele des Menſchen *kam* zuerſt 1790 *heraus*. — *Der* kleine Landkatechismus *ward* 1798 gedruckt, und hat ein Titelkpf. — *Neue Auflagen älterer Schriften:* 1) vollſtändige Andachtsübungen; 2te 1794. 2) der liebenswürdigſte Jeſus; 2te 1788. 3) der Jüngling in ſeiner Unſchuld und Andacht; 2te 1810, 3te 1819, 4te 1821. 4) die Jungfrau in ihrer Unſchuld und Andacht; 2te bis 4te (zu gleicher Zeit). 5) der betende und ſingende Katholik; 3te 1786, 4te 179 . 6) das Marianiſche Pflegekind; 3te 1799*). 7) der Marianiſche Pilger

*) Die 2te Aufl. *erſchien* 1790 und iſt Bd. 7. S. 731 nochmals aufgeführt worden.

ger*); 2te verbeſſ. Aufl. Augsburg 1817. 8) der gründliche Troſt im troſtloſen Jeſu; 2te Günzburg 1789. 9) Unterricht und Gebete für Jünglinge; 2te 1796. — Vgl. *Felder* Th. 2.

URZ (Fr. Wilh.) *erhielt 1823 ſeine förmliche Entlaſſung vom Rectorat, nachdem er bereits 1819 einen Adjunct erhalten hatte: geb. am 14 May* (1762). §§. Pr. Prolusio de nonnullis Dionis Caſſii locis III. Grimma 1814. 8. (neu abgedruckt *im* Claſſical Journal V. 26. (1822). Etymologicum Graecae linguae *Gudianum* et alia Grammaticorum ſcripta, e codicibus manuſcriptis nunc primum edita. Accedunt notae ad Etymologicum Magnum ineditae *E. H. Barkeri, Imm. Bekkeri, Ludw. Kulenkampii, Amad. Peyroni* aliorumque, quas digeſſit et cum ſuis edidit. Cum indice locupletiſſimo. Leipz. 1818. gr. 4. (Auch *mit dem Titel:* Etymologicum Magnum P. II). Pr. *Zonarae* Gloſſas ſacras Novi Teſtam. interpretari porrexit. Grimma 1820. 4. *Orionis Thebani* Etymologicum. Ex Muſeo *Fr. Aug. Wolfii* primum edidit, annotationes *Pet. Henr. Larcheri*, ejusdem *Wolfii* nonnullas et ſuas indicesque locupletiſſimos adjecit. Accedunt *P. H. Larcheri* Obſervationes criticae in Etymologicum Magnum et *Amad. Peyroni* commentatio in Theodoſii Alexandrini tractatum de proſodia. Leipz. 1820. gr. 4. (Auch *unt. d. Titel:* Etymologicum Magnum P. III). Pr. De adverbiis graecorum in ῐ̃ et ῑ̃ exeuntibus. Grimma 1823. 4. — *Von Pherecydis* fragmentis *erſchien* 1824 edit. altera aucta et emendatior; 1798 erhielt ſolche ein neues Titelblatt. — Diſſ. de vocabuli γάνος ſignificationibus; *in* Novis Actis Societ. Latin. Jenenſ. Tom. I. (1806) p. 65-78. — *Vgl.* Leipz. gel. Tagebuch 1786. S. 2.

STUSS

*) Die erſte Aufl. *kam* 1791 heraus.

STUSS (Juſtus Fr. Chr.) *ſtarb am 30 Julius 1 war geb. 1749.*

Freyherr von STUTTERHEIM (Karl) *ſtarb am Decbr. 1811. War zuletzt k. k. Feldmarſc Lieut und Ritter des Maria-Thereſia-Orde Wien* (diente zuerſt bey dem churſächſ. vaux-Legers-Regiment Herzog von Curl *geb. zu Berlin 1776.* §§. Die Schlacht Auſterlitz. Mit Bewilligung des Verfaſſe nes Oeſtreich. Officiers vom erſten Range Augenzeugen dieſes am 2ten Decbr. gelief Treffens; aus dem Franzöſ. überſetzt. L 1806. 8. *Der Krieg von 1809 zwi Oeſtreich und Frankreich. Von einem Oeſt Officier. Mit Karten und Planen. 1ſter 1ſter Abſchn. Wien 1811. gr. 8. (Mehr iſt erſchienen).

15 B. STUTZMANN (Joh. Joſ.) *ſtarb am 18 L 1816. War ſeit 1816 erſter Lehrer am Gy ſium zu Erlangen* (vorher hatte er ſeit 18 Bamberg privatiſirt): *geb. am 17 April 1 §§. Plato de republica, graece latine, animadverſionibus criticis et commentationib totius operis argumentis, ingenio, partibus dictis ſcriptis etc. Erlangae 1807. gr. 8. ſecunda 1818. Platonia de Philoſ in uſum praelectionum edidit. ibid. 1807. g* Grundzüge des Standpunktes, Geiſtes und ſetzes der univerſellen Philoſophie, und Anforderungen an die Bearbeitung und das dium derſelben. ebend. 1811. 8. D mal dem Jahre 1815 geſetzt; eine hiſtori philoſophiſche Betrachtung der Begebenhe unſerer Zeit und der Lage der Welt; von *chiavelli dem Jüngern.* Germanien (Nürnb 1814 gr. 8. *Pr. Cui inſunt obſervati criticae in nonnulla veterum Graecorum loca. langae 1814 4. Pr. De linguarum in be terrarum nexu. ibid. 1815 4.* — *Von*

Diſſ. de Rerum publicarum veteris Graeciae ingenio *erſchien* 1818 die 2te und *von der* Philoſophie des Univerſums 1818 die 2te Aufl.

WX (Mart. Ernſt) *ward 181. Collegien-Rath und 1822 Etatsrath.*

B. SUABEDISSEN (Dav. Theod. Auguſt, *nicht* Ant.) ſeit 1819 *churheſſ. Hofrath und* ſeit 1821 *ordentl. Profeſſor der Philoſ. zu Marburg* (vorher ſeit 1812 Director des Lyceums und der Secondarſchule zu Caſſel, und ſeit 1815 Inſtructor des Prinzen Friedrich von Heſſen, mit welchem er ſich auf der hohen Schule zu Leipzig aufhielt) §§. Briefe über den Unterſchied in der Erziehung der Knaben und Mädchen. Lübeck 1806. 8. Die Betrachtung des Menſchen; ein Verſuch. 1ſter Band: Allgemeine Einleitung des erſten Theils. Betrachtung des geiſtigen Lebens des Menſchen im Erkennen. Caſſel 1814. gr. 8. 2ter Bd.: Betrachtung des Lebens des Menſchen im Wirken und im Gefühle 1816. 3ter Bd.: Betrachtung des leiblichen Lebens des Menſchen Leipz. 1818. Wiederherſtellung des Chriſtenthums durch Luther. Berlin 1818. 8. Philoſophie und Geſchichte. Leipz. 1821. 8. Philipp Jakob Spener, eine Biographie; in *Fr. Rochlitz* jährlichen Mittheilungen Bd. 3 (1823) S. 1-120.

CHANECK (Johann Wenzel) *Kaufmann in Prag: geb. zu . . .* §§. Handbuch der Wechſel- und der Wechſel-Arbitragen-Rechnungen für Bankiers, Kaufleute und Contoriſten. Enthält 2115 Original-Wechſel- und Wechſel-Arbitragen-Aufſätze, und erklärt die dazu erforderlichen Curszeddel. Bearbeitet und zum bequemern Gebrauch alphabetiſch geordnet von *J. W. Suchaneck*, und mit Erläuterungen begleitet von *Joh. Mich. Leuchs*. Nürnberg 1823. 8.

SUCH-

SUCHFORT (Joh. And.) *seit 1806 in Ruheſtand geſetzt.*

von SUCKOW (Friedrich) *Lieut. bey der Gensd'armerie zu Berlin* (vorher Kreislieuten. zu Ippenbüren bey Münſter): *geb. zu . . .* §§. Nachklang der Waffen. Berlin 1817. 8. m. Vign.

SUCKOW (Friedrich Wilhelm Ludwig) Sohn des Folgenden; *D der Med Profeſſor und Cuſtos des Muſeums zu Mannheim: geb. zu Heidelberg 1770.* §§. Anatomiſch-phyſiologiſche Unterſuchungen der Inſekten und Kruſtenthiere. 1ſter Band 1ſtes Heft. Heidelberg 1819. gr. 4. m. 3 Kpf. (Auch *unt. d. Titel:* Naturgeſchichte der Inſekten. 1ſter Bd. 1ſtes Heft). *Flora Mannhemienſis et vicinarum regionum cis- et transrhenarum. T. I. Claſſ. 1-13. cum mappa geogr. T. II. Claſſ. 14-22. Mannhemii 1822. 12.*

SUCKOW (Geo. Ad.) *ſtarb am 18 März 1813.* §§. Anfangsgründe der Phyſik und Chemie nach den neueſten Entdeckungen. 1ſter Theil, Phyſik. Augsburg 1813. gr. 8. m. 14 Kpf. 2ter Theil, Chemie, 1814. m. 2 Kpf. — Die Betrachtungen über einige für Teutſchland wichtige Fabriken ſind in 8 gedruckt. — Die im 15ten Bde aufgeführten 3 Schriften ſind blos neue Auflagen älterer Werke. — Vgl. *Lampadius*, Hall. allg. Lit. Zeit. 1813. Nr. 143.

15 B. von SUCKOW (Joach. Aug. B.) ſeit 1798 *Drſ* (zuerſt von 1784-1791 Oberamtmann zu Marnitz).

SUCKOW (Wilhelm Karl Friedrich) *Sohn von* Lor. Joh. Dan. Suckow und *Bruder von* G. A. Suck.; *D. der Philoſ. und Medic.* (ſeit 1809) *großherzogl. Weimar. Hofrath*, (ſeit 1816) *ordentl. Profeſſor hon. der Medicin, und* (ſeit 1811) *Mitdirector des kliniſchen Inſtituts zu Jena* (vorher ſeit 1801

1801 aufſerordentl. Profeſſ. der Medicin, 1805 Leibarzt des Grafen Hochberg zu Fürſtenſtein in Schleſien, und ſeit 1808 wieder in Jena): *geb. zu Jena am 29 Decbr. 1770* §§. Diſſ. inaug. exhibens Toxicologiae theoreticae delineationem. P. I. II. Jen. 1795. 8. *Pharmakopoe für kliniſche Inſtitute und ſelbſtdiſpenſirende Aerzte. ebend. 1805. 1810 2 Theile gr 8.* Pr. Hiſtoria phtiſeos pulmonalis purulentae in femina gravida ortae et poſt partum ſponte ſanatae. ibid. 1822. 4. Progr. Animadverſiones in tracheitidem infantum. P. I-V. ibid. 1823-1824. 4. — Vgl. *Eichſtädt* p. 29. 30. *Güldenapfel* S. 145-148.

CRO (Friedrich Wilhelm Karl) *D. der Philoſ. und Lehrer am Domgymnaſio zu Magdeburg: geb. zu . . .* §§. Griechiſche Formenlehre für den erſten Unterricht. Nebſt zwey Anhängen über Accentſetzung und Präpoſitionen und einigen tabellariſchen Ueberſichten, die Bildung der Tempora in den Verbis betreffend. Magdeburg 1818. 8.

ERSEN (J... F...) . . . *zu . . . : geb. zu . . .* §§. Mineralquellen bey Braunſtädt im Holſteiniſchen. Hamburg 1810. 8. Ueber den Verfall des Wohlſtandes der Hanſeſtädte u. ſ. w. ebend. 1810. 8.

ES (Johann Aloys) *Apotheker in Grätz: geb. daſelbſt am 10 Auguſt 1777.* §§. Naturſcenen in Stunden des Gefühls und ländliche Gemälde. . . . 1803. 8. Chemiſch-phyſikaliſche Unterſuchung des Rohitſcher Sauerbrunnens, mit einer Anleitung zum innerlichen Gebrauche deſſelben von *D. v. Fabry.* Grätz 1803. 8.

ES (. . .) *D. der Med. und prakt. Arzt in Wittenberg: geb. zu . . .* §§. *Giebt heraus:* Wittenberger Anzeiger. Wittenberg 1821 folg. 4

von

folgte er: St. 11. 1804, St. 12. 1805, S
St. 14. 1808, St. 15. 16. 1810, und S
(Darin sind von ihm folgende Abh
Beytrag zur Vertheidigung der Ac
Evangeliums Johannis. — Noch etw
moralische Möglichkeit der Aufhebu
ter Sündenstrafen. — Ueber das Ver
Erzählung von der Wache am Grabe
Wahrheit seiner Auferstehung; St. 9
die neuern Ansichten der Stelle Joh.
Ueber die jüdischen Begriffe vom
Weltrichter und Todtenerwecker, u
neu Reiche am Ende der Welt. —
Aussprüche Jesu, in welchen er sic
erweckung der Todten, das allgemei
richt und ein Ende der Welt aufhre
Hat Jesus das heilige Abendmahl als ein
nischen Ritus angeordnet? — Noch
Vertheidigung der Aechtheit des Evan
hannis — Ueber einige anscheiner
sprüche im Evangel. Johannis in Abs
Höhere in Christo. — Vermischte
gen; St. 11. Ueber die Gründe de

Eheverbote in der illegalen Affinität; St. 16). — *Von den Symbol. ad illuſtranda quaedam Evangel. loca erſchienen* P. II et III. 1803. 1804. (P. I et II. auch in *Pott's* Sylloge Commentat. theologicarum Vol. VIII. 1807). — *Von der* Schrift: Ueber die Peſtalozziſche Methode *erſchien* 1811 die 2te Aufl. — Neuer Verſuch über chronologiſche Standpunkte für die Apoſtelgeſchichte und das Leben Jeſu; in *Bengel's* Archiv für die Theologie Bd. 1 (1815) St. 1. 2. — Vorrede zu *W. H. P. Haab's* hebräiſch-griechiſcher Grammatik (Tübing. 1815. gr. 8). — Vgl. *Eiſenbach* S. 335-339.

SüSSKIND (Joh. Gottl.) *ward 1805 Diac. in Sindelfingen, und 1817 Pfarrer in Löchgau.* §§. Handbuch der Naturlehre, enthaltend das Wiſſenswürdigſte und Gemeinnützigſte aus derſelben, zum Selbſtunterrichte und zum Unterricht anderer. Stuttgart 1812. gr. 8. m. 7 Kpft.

ERN (Joh. Wilh.) *ward 1818 Geh. Regierungs-Rath.* §§. Erinnerungen an merkwürdige Aeuſſerungen Friedrichs des Groſſen. Berlin 1814. 8.

IL (Ludw.) *ſtarb am 3 Januar 1819.*

HR (Johann Heinrich) *D. der Philoſ. zu . . .: geb. zu . . .* §§. Vollſtändiger Unterricht im Rechnen mit Zahlen und Buchſtaben, und mit beſonderer Rückſicht auf die Theorie, zum Gebrauche für Lehrer und zur Selbſtbelehrung. 1ſter Theil. Bremen 1824. gr. 8.

LZBACH (F... J...) *. . . zu . . .: geb. zu . . .* §§. Arithmetiſche Kunſttabellen für erfahrne und unerfahrne Rechner. Düſſeldorf 1799. 4. Tabellen zum bequemen Gebrauch für unerfahrne Rechner. 1 Theil, Reduction des Halliſchen, Frankfurtiſchen und Kölniſchen Wechſelgeldes. ebend. 1804. 8. Gedichte. . . . 180. Originalausgabe, Düſſeldorf 1821. 12.

SULZER (Fr. Gabr.) *iſt vermuthlich geſtorben.*

SULZER (Fr. Joſ.) *ſtarb 1790;* vgl. das Todtenregiſter im 16ten Bde.

SULZER (Johann) S. Joh. Rudolph.

SULZER (Joh. Ant.) *jetzt D. der Philoſ. und Profeſſ. der prakt. Philoſophie und der Weltgeſchichte am Lyceum zu Conſtanz.* §§. Wahrheit in Liebe in Briefen über Katholicismus und Proteſtantismus an Herrn D. Joh. Heinr. Jung, genannt Stilling, wie auch an andre proteſtantiſch-chriſtliche Brüder und Freunde. Conſtanz u. Freyburg 1810. 8. 2te Aufl. 1815. Gründe zur Aufmunterung zum geiſtlichen Stande und der Zufriedenheit in demſelben. Ein Sendſchreiben an junge Gottesgelehrte. Conſtanz 1817. 8. Landshut 1818. Abhandlung von den allgemeinen Pflichten bey der Wahl eines Standes und Berufes, in dem Berufe ſelbſt und in dem ſogenannten Ruheſtande. Augsburg 1819. 8. Die erheblichſten Gründe für und gegen das katholiſch-chriſtliche Cölibatgeſetz zu nochmaliger Prüfung dargelegt. Conſtanz 1820. 8.

SULZER (Joh. Heinr.) *ſtarb am 10 Auguſt 1814.*

SULZER (Johann Konrad) *ſtarb am 16 Januar 1819. War erſter Pfarrer und Dekan des Kapitels zu Winterthur: geb. zu . . . 1745.* §§. Rede über den dermaligen ſittlichen und religiöſen Zuſtand der Zürcheriſchen Kirche von ſeiner tröſtlichen und bedenklichen Seite; der Züricher Synode am 20 Sept. 1815 vorgeleſen. Nebſt angehängten Bemerkungen von *Konrad Orell.* Zürich 1815. 8.

SULZER (Joh. Rud.) §§. Die im 10ten Bde erwähnten Briefe von *Julchen Lerſe* ſind unter folg. *Titel* wieder abgedruckt worden: Familien-Papiere. Ein Roman und keiner. 1ſtes Bändchen. Winterthur 1816. gr. 8.

SULZER (Karl) *geb. in Strasburg.*

INDELIN (Karl) *D. der Medic. und prakt. Arzt zu . . .: geb. zu . . .* §§. Ideen über die Lebenskraft, beſonders in ſofern aus ihrer vikairen Erſcheinung in den einzelnen Theilen und Syſtemen einige phyſiologiſche Phönomene erklärt werden können. Berlin 1817. gr. 8. Anleitung zur mediziniſchen Anwendung der Elektrizität und des Galvanismus. Aus vorhandenen Schriften und der Erfahrung zuſammengetragen. ebend. 1822. 8. m. 2 Steintafeln. Handbuch der mediziniſchen Chemie, für ſtudirende und ausübende Aerzte. ebend. 1823. gr. 8.

NDHEIM (Karl) *Hofgerichts-Advocat und Syndicus zu Gieſſen: geb. zu . . .* §§. Ueber die Nichtigkeitsgründe eines Erkenntniſſes in Criminalſachen, mit Beziehung und Anwendung auf einem vor dem Großherzogl. Heſſiſchen Hofgerichte zu Gieſſen verhandelten merkwürdigen Rechtsfall. Gieſſen 1822. 8.

SUNTINGER (*Karl Franz*) *D. der Rechte zu Wien* (?); *jetzt . . .* §§. Oeſtreich im Schmucke der erblichen Kaiſerwürde, aus mehrfachen ſoliden Staatsgründen. Wien 1804. 4. Staatsgeſchichte von Inneröſterreich. ebend. 1810. gr. 8. Unterſuchungen über die Verhältniſſe des privilegirten Erbadels zu den Staats-Intereſſen in dem Staatengebiete Europens. Ein Beytrag zum Europäiſchen Staatsrechte. ebend. 1812. 2 Theile 8.

SAN (Friederike) geb. *Sulzer*, *Gattin des k. k. Criminaladjuncts Th. Suſan zu Ried im Innkreiſe: geb. zu St. Markt Sonnkirchen bey Salzburg am 14 Novbr. 1784.* §§. Gedichte und Aufſätze in folgenden Zeitſchriften: 1) *im* Münchner Geſellſchaftsblatt (1816); 2) *im* Augsburgiſchen Unterhaltungsblatte (1816); 3) *in den* Wiener Abendunterhaltungen (1816. 1817); 4) *in der* Aglaja (1817); 5) *in der* Wiener muſikal. Zeitung (1817); 6) *in der* Wiener Theaterzei-

tung (1818-1821); 7) *in der* Abendzeitung (1
182 .); 8) *in der* Wiener Zeitſchrift für K
Literatur, Theater und Mode (1818-1821);
in *v. Sartori's* Oeſterreich. Tibur (Wien 18
10) *im* Kronos (1821); 11) in *Schieſsler's* K
(1822); 12) in *Caſtelli's* Huldigung den Fra

SUSE (Heinrich Dieterich) *ſtarb 1811 im 30ſten J*
War . . . §§. *Nach ſeinem Ableben erſch*
Suſiana ad Symmachum, quatuor progran
tia ſcholaſticis edidit *Joh. Gurlitt.* Ham
1818. 4.

SUSEMIHL (J. . .) *Canzley-Secretair zu Glückſ*
geb. zu . . . §§ *Grundzüge der Politik.*
terſuchungen über die wichtigſten bürgerli
Angelegenheiten nach der Erfahrung. Aus
Engl. des *John Craig* überſetzt. 1ſter u.
Band. Leipz. 1816. gr. 8. (Der 2te Bd. iſt
D. H. Hegewiſch).

SUSENBETH (Friedrich Balthaſar) *Pfarrer*
Oberrod bey Frankfurt a. M.: geb. zu
§§. Denkwürdigkeiten aus Luthers Leben
ſtoten Hinblick auf unſere Zeit, zur würd
Feyer des 3ten Reformation-Jubelfeſtes in F
furt am Mayn. Frankf. 1817. gr. 8.

15B. SUTER (J. Rud.) *iſt Arzt zu Zofingen im*
ton Aargau. War von 1798-1801 Mitglie
groſſen Helvet. Raths: geb. zu Zofingen
§§. *Von ſeiner* Flora Helvet. veranſtaltete
Hegetſchweiler eine neue verm. Ausg. 1822

SUTER (Joſeph) *Seelſorger und* (ſeit 1800) *P*
der Logik und Humaniorum am Jeſuitercolleg
Solothurn: geb. zu St. Wolfgang im K
Zug am 26 Octbr. 1779. §§. *Theſ*
univerſa philoſophia et elementis Matheſe
lectae. Solothurn 1812. 8. Philoſ
theoretica hodiernis diſcentium uſibus acc
data. Tom. I. Logicam. ibid. 1814. 8.
Metaphyſicae partem I et II. Ontologiam e
chologiam rationalem cum Anthropologia

retica compl. 1815. T. III. Metaphyſicae p. III et IV. Cosmologiam et Theologiam rationalem compl. 1815. — Vgl. *Felder* Th. 2.

UTNER (Georg) *ward 181. Miniſterialrath und 1819 wirkl. Staatsrath.*

UTNER (Johann) *Profeſſor zu . . . : geb. zu . . .* §§. Karl der Groſſe. Ein Gedicht in 3 Balladen. München 1823. 8. m. Kpf. Vermiſchte Gedichte. ebend. 1824. m. 2 Kpf.

UTOR (Andr.) ſeit 1816 *königl. Hofkaplan zu München* (zuerſt von 1770-1773 Kaplan im Bürgerſpital zu Salzburg, worauf er die im 7ten Bde bemerkten Lehrämter*) bekleidete; 1792 ward er Pfarrer in Au, 1799 churfürſtl. geiſtl. Rath und 180 . Landesdirections-Rath): *geb. am 26 Febr. 1747.* §§. Gutgemeinte Wünſche eines Landpfarrers in Hinſicht auf das deutſche Schulweſen in Bayern. Sulzbach 1800. 8. Vorkenntniſſe zur Sittenlehre. München 1802. 8. Geſchichte von der Feſte, dem Markte und den Herren zu Au. ebend. 1808. 8. *Gab heraus:* *Feyerſtunden. ebend. 1811. 8 — *Neue Auflagen* erſchienen: *von den* Aufklärungen für die Jugend, 2te Wien 1786; *von der* Sittenlehre für Kinder, 3te 1805; und *von dem* Leſebuch für Kinder auf dem Lande, 2te 1808. — Vgl. *Felder* Th. 2.

SUTRO (. . .) *Oberrabbiner zu Warendorf unfern Münſter: geb. zu . . .* §§. Rede, gehalten am 7 Paſſahtag 5574 am 11 April 1814 in der Synagoge zu Beverungen über den Sieg der Verbündeten und deren Einzug in Paris. Höxter 1814. 8. Widerlegung der Schrift: *Cleve's* Geiſt des Rabbinismus der heiligen Schrift und dem Talmud. Hamm 1824. 8.

SWOBODA (Maximilian) . . . *zu . . . : geb. zu . . .* §§. Zähmung und Abrichtung der Wildfänge.

*) Dagegen iſt er nie in Donauwörth geweſen.

Ein Handbuch für den Naturforſcher. Wien 1824. 2 Bde 8.

SWOBODA (Wenzel Aloys) *Profeſſor zu Neuhaus im Königr. Böhmen; geb. zu ... in Böhmen* ... §§. Tragiſches Theater der Römer. Ueberſetzt und mit Anmerkungen, Einleitungen und Vergleichungen verſehen. 1ſter Bd. Seneca. Wien 1817. 8. m. Kpf. Die Königinhofer Handſchrift; eine Sammlung lyriſch-epiſcher Nationalgeſänge. Aus dem Altböhmiſchen überſetzt; mit dem Böhmiſchen Originaltext. Herausgegeben von *W. Hanka*. Prag 1819. 8. Muſter redender Künſte aus römiſchen Klaſſikern; verdeutſcht und mit Erläuterungen. ebend. 1822. 2 Bde 8. — Gedichte *in der* Aglaja und einigen andern Taſchenbüchern.

SYBEL (Gerh. Arn.) *ſtarb am 14 Junius 1814* (war zuerſt Lehrer am Rittercollegio zu Brandenburg); *war geb. 1742.*

10 u. 15 B. SYBEL (Joh. Karl) *jetzt auch Stadtphyſikus.* §§. Ueber die Schaafpockenimpfung, nebſt einer Anweiſung für Landwirthe, wie dieſe Impfung auf die zweckmäſſigſte Weiſe jährlich zu wiederholen iſt. Stendal 1805. 8. * Biographiſche Nachrichten über den zu Helmſtädt verſtorbenen Hofrath und Doct. Chr. Gottfr. Beireis. Berlin 1811. 8. Behandlung ſcheintodter neugeborner Kinder. Aufgeſetzt für Hebammen. Brandenburg 1811. 8. Nachricht von dem Städtchen Plauen an der Havel; inſonderheit von der dort angelegten Porzellain-Manufaktur. Berlin 1812 (1811). 8. — Eine Beobachtung der Roſe und der Zellgewebsverhärtung neugeborner Kinder; in *Hufeland's* Journal der prakt. Heilkunde Bd. 33 (1811) Novbr. S. 91-115. Beſchreibung des 79 Jahre in der Gruft hieſelbſt unverweſet erhaltenen Körpers der Frau von Steube; vorgeleſen in der Mittwochsgeſellſchaft zu Brandenburg; *ebend.* Bd. 36. April S. 83-116.

STDOW (Friedrich W...) *königl. Preuſſ. Hauptmann im 31ſten Linien-Infant.-Regim. zu Erfurt: geb. zu ...* §§. Fantaſien geſchäftsfreyer Stunden. 1ſter Theil. Freyberg 1813. 8. m. 1 Kpf. Freymaureriſche Gedichte zum Gebrauch bey der Arbeit in Logen, wie auch zur Privatunterhaltung. ebend. 1816. 8. Silberblüthen. Erfurt 1819. 1820. 2 Bdchen 8. Die Fürſtenbraut. Ein Drama in 4 Acten. Bamberg 1822. 8. m. 1 Kpf. Gründliche Ueberſicht der europäiſchen und auſſereuropäiſchen Staaten, in geographiſch-ſtatiſtiſchen Tabellen. 1ſtes Heft, europäiſche Staaten. Erfurt 1822 (1821). Fol. 2tes Heft, auſſereuropäiſche Staaten, 1822. Erzählungen und Gemälde. Bamberg 1823. 8. Die Familie Heino, oder Bilder der Freude und des Ernſtes. Belehrende Unterhaltungen für die Jugend. Leipz. 1823. 8. m. 1 Steindr. Aſträa, Taſchenbuch für Freymaurer auf das Jahr 1824. Nebſt Muſikbeylage und illum. Logenkarte von Deutſchland. Ilmenau 1824. 12.

DOW (L... C...) *D. der Medic. und Profector an der Thierarzneyſchule zu Berlin: geb. zu ...* §§. Entwurf zu Vorleſungen über Thierarzneykunde, beſonders für Aerzte und Wundärzte beſtimmt. Berlin 1811. gr. 8.

on von STDOW (Theodor) *Deklamator, gewöhnlich auf Kunſtreiſen; ſein eigentlicher Aufenthalt iſt auf dem Schloſſe Wahrberg in ...: geb. zu Berlin am 13 März 1773.* §§. Der Deklamations-Saal. Eine neue Anthologie für Kunſtredner. Peſth 1819. 8. Empfindungen des Augenblicks. Darmſtadt 1822. 8. — Gedichte *in der* Zeitung für die eleg. Welt (1816) und *im* Morgenblatt für gebild. Stände (1819).

LVANDRA (...) Unter dieſem Namen hat *Helm. v. Chezy* einige Beyträge in das Weimar. Modejournal 1811 folg. geliefert.

LVESTER (...) *Unter dieſen Namen haben ſich mehrere Schriftſteller verborgen, nämlich:* 1) *Joh.*

Joh. Heinr. Sam. Gerlach (vgl. diesen Artikel im 17ten Bd.), 2) *Ant von Hardenberg* (vgl. dessen Artikel im 18ten Bd.), 3) *Theod. Schwarz* (S. oben S. 378). Letzterer schrieb: * Ludwig von Zollern. Ein Roman. Berlin 1821. 8.

STMANSKY (J... D...) *D. der Philos. und geh. expedirender Secretair beym medicinisch-chirurgischen Stabe zu Berlin* (vorher Assessor in Königsberg): *geb. zu Königsberg in Preussen am 8 Septbr. 1789.* §§. Schriftproben. Berlin 1816 gr. 8 Blüthen auf den Denkstein der Vaterlandsliebe niedergelegt. ebend. 1817. gr. 8. Die Leuchte; ein Zeitblatt für Wissenschaft, Kunst und Leben. 1ster Jahrgang. ebend. 1818. gr. 4. Mit *Karl Müchler:* Der Freymüthige für Deutschland. Zeitung der Belehrung und Aufheiterung für 1819 und 1820. ebend. 1819. 1820 2 Jahrgänge. gr. 4. * Selam, oder die Sprache der Blumen. ebend. (1820). 1a. 2te verbess. und verm. Aufl. (1821). m. 1 Kpf. und 1 Vign. 3te verbess. und verm. Aufl. (1823). *Gab heraus:* Der Zuschauer; Zeitblatt für Belehrung und Aufheiterung. ebend. 1821. 1822. 2 Jahrgänge. gr. 4 Die St. Marienburg; historisch-epischen Gedicht in 2 Abtheil. ebend. 1823. 8 * Der Tugendspiegel. Züge aus dem Jugendleben guter und edler Menschen. Zur Nacheiferung für die Jugend gesammelt vom Verfall des Werks Selam, oder die Sprache der Blumen. ebend. 1823. 8. — Noch einige anonyme Schriften.

SZELECZKY (Karl) *ausserordentl. Professor der Englischen, Französischen und Italien. Sprache am Lyceum zu Pressburg* (vorher Privatlehrer der Englischen Sprache zu Leipzig): *geb. zu ... in Ungarn ...* §§. Theoretisch-praktische Anweisung, die französische Aussprache, in Ermangelung eines Lehrers, in kurzer Zeit zu erlernen; nebst einigen Leseübungen für Ungern, oder solche, die Ungrisch wissen. Pressburg 1815. 8.

Fran-

Französ. Grammatik, nach einer neuen, für jedes Alter faſslichen Methode bearbeitet und zum Gebrauch der Schulen eingerichtet. Mit berichtigenden Anmerkungen zu der Sprachlehre des Abbé *Mozin*. Wien 1816 gr. 8. Kurzgefaſste und doch vollſtändige engliſche Grammatik, nach eigener Methode bearbeitet, nebſt einer leichten und zweckmäſſigen Lehrart. Preſsburg 1820. 8.

'EN (Karl J... A...) *Steuerreviſor zu Neuſtadt an der Orla: geb zu . . .* §§. Saamenkörner zur Volksbildung in Teutſchland. Eine Schrift für Ungelehrte. 1ſte Sammlung Neuſtadt und Ziegenrück 1817. 8. (nennt ſich unter der Vorrede) Vervollſtändigter und vereinfachter Vortrag der allgemeinen Arithmetik. Ein Handbuch zu einem faſslichern und befriedigendern Unterricht im wiſſenſchaftlichen Rechnen, mit beſonderer Rückſicht auf den Schulunterricht in den höhern Claſſen und auf Unterweiſung angehender Rechnungsbeamten und Kaufleute. ebend 1818 8.

SZUMSKY (Thomas) *Lehrer der Polniſchen Sprache am Gymnaſio zu Poſen: geb. zu . . .* §§. Polniſches Leſebuch mit Regeln für Deutſche, eine kurze Anleitung zum Verſtehen und Sprechen der Polniſchen Sprache, für Schulen und zum Privatgebrauche. Berlin 1807. 8. Vollſtändiges Polniſch - Deutſches Taſchenwörterbuch. . . . 1808. 12. Ruſſiſche Sprachlehre, enthaltend eine kurz und deutlich abgefaſste Grammatik, allgemeine Redensarten, Geſpräche u. ſ. w. Berlin 1813. 8. Polniſches Leſebuch, welches proſaiſche und poetiſche Auszüge aus den Werken der ältern und neueſten Polniſchen Schriftſteller, und das zum Ueberſetzen derſelben nöthige Wörterbuch enthält. Breslau 1820. 1821. 2 Theile gr. 8 Der 2te Theil hat auch *den Titel:* Theoretiſch - praktiſch - Polniſche Grammatik, mit Geſprächen,

Brie-
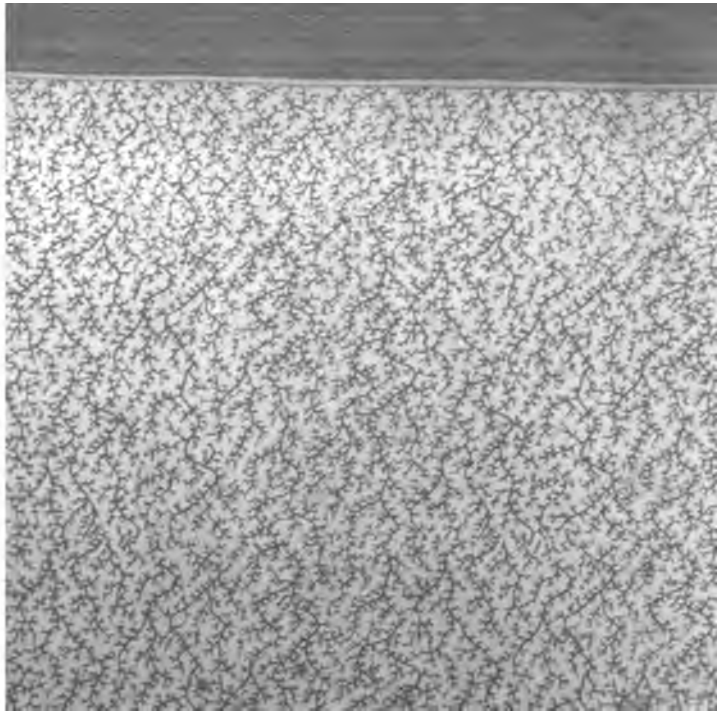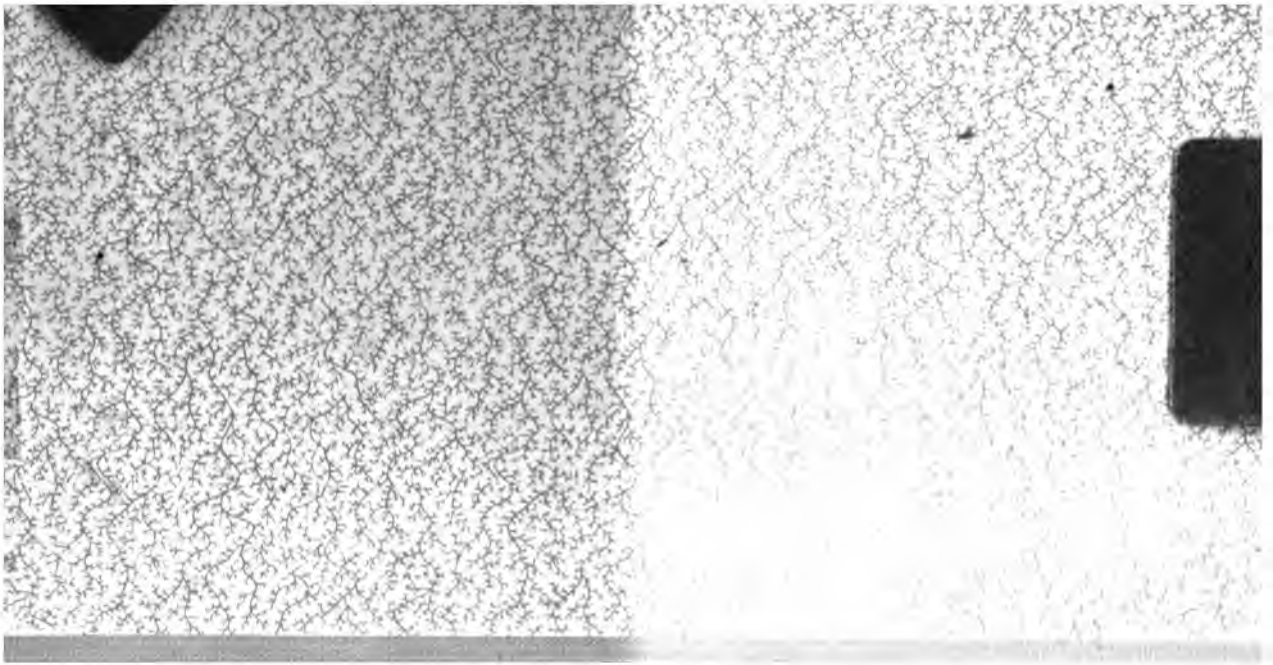
mal. Kleinpolen am 25 April 1771.
haben die verbündeten, gegenwärtig
ſtehenden Heere vorzüglich zu thun,
dauernd den Sieg an ihre Fahnen zu feſſ
Ohne Druckort 1813. 8. Gemei
mit dem Regier. Aſſeſſor . . . *v. Gr*
ſchreibung der Feyerlichkeiten bey de
lung des regierenden Herzogs Ernſt v
Coburg-Saalfeld mit der Prinzeſſin
Sachſen-Gotha und Altenburg. Cob
m. 2 Portr. Bemerkungen über
und Sicherheits-Anſtalten Deutſchla
anlaſst 1) durch den Aufſatz des H
Landſch. Direct. v. Lindenau in der
Oppoſitionszeitung Nr. 87, 2) dur
ſondre Schrift des Herrn Gen. Lieut.
3) durch den Aufſatz des Herrn v. Lind
Beylage zum Oppoſitionsblatte Nr. 8
4) durch den Aufſatz des Herrn Lud
in Nr. 179. des allgem. Anzeigers, abe
Kurzer Abriſs der Geſchichte des 5te
Armeekorps unter dem Commando d
Ernſt von Sachſen-Coburg-Saalfeld
1814; in *Mauvillon's* militairiſche
Jahrg. 1820. St. 5.